

**ZARZĄDZENIE NR 241/2022-A-O**  
**Dyrektora**  
**Szpitala Uniwersyteckiego w Krakowie**  
**z dnia 26 września 2022 roku**  
**w sprawie ogłoszenia tekstu jednolitego Regulaminu Organizacyjnego**  
**SPZOZ Szpitala Uniwersyteckiego w Krakowie.**

Na podstawie art. 23 Ustawy z dnia 15 kwietnia 2011 r. o działalności leczniczej oraz § 12 ust. 1 pkt 5 Statutu Szpitala Uniwersyteckiego, zarządzam, co następuje:

**§ 1**

Ogłaszam tekst jednolity Regulaminu Organizacyjnego SPZOZ Szpitala Uniwersyteckiego w Krakowie, który stanowi załącznik do niniejszego zarządzenia.

**§ 2**

Wprowadzenie tekstu jednolitego Regulaminu Organizacyjnego nie powoduje zmiany obowiązujących Zarządzeń.

**§ 3**

Zarządzenie wchodzi w życie z dniem opublikowania.

**DYREKTOR**  
**Szpitala Uniwersyteckiego w Krakowie**

Marcin Jędrychowski

	Stanowisko:	Imię i Nazwisko:	Data:	Podpis:
Opracował:	Specjalista Dział Obsługi Prawnej:	Piotr Kucharski	26.09.2022	Kucharski Piotr
Sprawdził:	Kierownik Działu Obsługi Prawnej:	Małgorzata Krudysz	26.09.2022 r.	Krudysz

Słowa kluczowe: Regulamin Organizacyjny, Tekst Jednolity, Aneksy

Załącznik nr 1 do  
Zarządzenia nr 241/2022-A-O  
Dyrektora Szpitala Uniwersyteckiego  
w Krakowie

# **REGULAMIN ORGANIZACYJNY**

**Tekst jednolity**

**SPZOZ  
SZPITALA UNIWERSYTECKIEGO  
W KRAKOWIE**

**Kraków, dnia ..... września 2022 r.**

<b>ROZDZIAŁ I POSTANOWIENIA OGÓLNE</b>	<b>6</b>
<b>ROZDZIAŁ II CELE I ZADANIA SZPITALA</b>	<b>8</b>
<b>ROZDZIAŁ III STRUKTURA ORGANIZACYJNA</b>	<b>9</b>
<b>ROZDZIAŁ IV ZAKRES ŚWIADCZEŃ ZDROWOTNYCH UDZIELANYCH W ZAKŁADACH LECZNICZYCH SZPITALA ORAZ MIEJSCE ICH UDZIELANIA</b>	<b>12</b>
<b>ROZDZIAŁ V MIEJSCE UDZIELANIA ŚWIADCZEŃ ZDROWOTNYCH</b>	<b>16</b>
<b>ROZDZIAŁ VI PRZEBIEG PROCESU UDZIELANIA ŚWIADCZEŃ ZDROWOTNYCH</b>	<b>17</b>
<b>DZIAŁ I ZASADY OGÓLNE</b>	<b>17</b>
<b>DZIAŁ II ZASADY ORGANIZACJI UDZIELANIA ŚWIADCZEŃ SZPITALNYCH - HOSPITALIZACJA</b>	<b>23</b>
<b>PRZEPUSTKI</b>	<b>26</b>
<b>ZASADY ODWIEDZIN PACJENTÓW</b>	<b>28</b>
<b>UDZIELANIE INFORMACJI O STANIE ZDROWIA PACJENTA</b>	<b>30</b>
<b>OBOWIĄZKI SZPITALA W PRZYPADKU ŚMIERCI PACJENTA</b>	<b>30</b>
<b>DZIAŁ III ZASADY ORGANIZACJI UDZIELANIA ŚWIADCZEŃ AMBULATORYJNEJ OPIEKI SPECJALISTYCZNEJ</b>	<b>31</b>
<b>DZIAŁ IV ZASADY ORGANIZACJI UDZIELANIA ŚWIADCZEŃ Z ZAKRESU PODSTAWOWEJ OPIEKI ZDROWOTNEJ (POZ) ORAZ ZAKŁADACH, PRACOWNIACH I INNYCH KOMÓRKACH UDZIELAJĄCYCH BADAŃ DIAGNOSTYCZNYCH</b>	<b>33</b>
<b>ROZDZIAŁ VII ZASADY WSPÓŁPRACY W ZAKRESIE ZAPEWNIENIA PRAWIDŁOWOŚCI DIAGNOSTYKI, LECZENIA PIELĘGNACJI I REHABILITACJI PACJENTÓW ORAZ CIĄGŁOŚCI POSTĘPOWANIA LECZNICZEGO</b>	<b>35</b>
<b>DZIAŁ I WARUNKI WSPÓŁDZIAŁANIA POMIĘDZY ZAKŁADAMI LECZNICZYMI SZPITALA I KOMÓRKAMI ORGANIZACYJNYMI</b>	<b>35</b>
<b>DZIAŁ II WARUNKI WSPÓŁDZIAŁANIA Z INNYMI PODMIOTAMI LECZNICZYMI</b>	<b>36</b>
<b>ROZDZIAŁ VIII ORGANIZACJA PROCESU UDZIELANIA ŚWIADCZEŃ ZDROWOTNYCH W PRZYPADKU POBIERANIA OPŁAT ORAZ ICH WYSOKOŚĆ</b>	<b>38</b>
<b>ROZDZIAŁ IX PRAWA I OBOWIĄZKI PACJENTA</b>	<b>39</b>
<b>DZIAŁ I PRAWA PACJENTA</b>	<b>39</b>

<b>DZIAŁ II OBOWIĄZKI PACJENTA</b>	<b>39</b>
<b>ROZDZIAŁ X ADMINISTRACJA SZPITALA</b>	<b>42</b>
<b>DZIAŁ I ZASTĘPCA DYREKTORA DS. LECZNICTWA ORAZ PODLEGŁE MU STANOWISKA, KOMÓRKI ORGANIZACYJNE, A TAKŻE SAMODZIELNE STANOWISKA PRACY</b>	<b>42</b>
Zastępca Dyrektora ds. Lecznictwa	42
Kierownik Oddziału Klinicznego	44
Zastępca Kierownika Oddziału Klinicznego	47
Kierownik Zakładu/ Laboratorium / Samodzielnej Pracowni, Poradni, Przychodni	47
Naczelną Pielęgniarką	50
Apteka Szpitalna	51
Sekcja ds. Dokumentacji Medycznej i Weryfikacja Działalności Leczniczej	53
Dział Profilaktyki Zakażeń Szpitalnych i Jakości Usług Medycznych	54
Pełnomocnik ds. Praw Pacjenta Szpitala Uniwersyteckiego	56
Zakład Psychologii Klinicznej	57
Zakład Fizjoterapii NSSU	58
<b>DZIAŁ II ZASTĘPCA DYREKTORA DS. FINANSOWYCH ORAZ PODLEGŁE MU KOMÓRKI ORGANIZACYJNE</b>	<b>58</b>
Zastępca Dyrektora ds. Finansowych	58
Dział Zamówień Publicznych	62
Dział Zaopatrzenia	62
Dział Rachunkowości Zarządczej i Analiz	63
Sekcja ds. Kosztów, Planowania i Analiz Finansowych	64
Sekcja ds. Statystyki Medycznej	65
Dział Kontraktowania Świadczeń Medycznych	67
Dział Rozliczeń Świadczeń Medycznych	67
Dział ds. Inwentaryzacji i Kasacji	69

<b>DZIAŁ III GŁÓWNY KSIĘGOWY ORAZ PODLEGŁE MU KOMÓRKI ORGANIZACYJNE A TAKŻE</b>	
<b>SAMODZIELNE STANOWISKA PRACY _____</b>	<b>70</b>
Główny Księgowy _____	70
Zastępca Głównego Księgowego _____	71
Dział Finansowy _____	71
Dział Księgowości _____	73
Dział Ewidencji majątku trwałego _____	73
Dział Płac _____	74
<b>DZIAŁ IV ZASTĘPCA DYREKTORA DS. INFRASTRUKTURY ORAZ PODLEGŁE MU KOMÓRKI</b>	
<b>ORGANIZACYJNE _____</b>	<b>76</b>
Sekcja Eksploatacji _____	77
Sekcja Administracji _____	77
Sekcja Klimatyzacji i Ogrzewnictwa _____	79
Dział Aparatury Medycznej _____	79
Sekcja Nadzoru Inwestycji _____	80
Sekcja Utrzymania Czystości _____	81
<b>DZIAŁ V ZASTĘPCA DYREKTORA DS. KOORDYNACJI I ROZWOJU ORAZ PODLEGŁE MU KOMÓRKI</b>	
<b>ORGANIZACYJNE _____</b>	<b>83</b>
Zastępca Dyrektora ds. Koordynacji i Rozwoju _____	83
Sekcja ds. Działalności komercyjnej i nowych projektów _____	84
Centrum Innowacyjnych Terapii _____	86
Zespół ds. Koordynacji _____	87
<b>DZIAŁ VI KOMÓRKI ORGANIZACYJNE A TAKŻE SAMODZIELNE STANOWISKA PRACY PODLEGŁE</b>	
<b>DYREKTOROWI SZPITALA _____</b>	<b>89</b>
Zespół ds. Systemów zarządzania _____	90
Zespół ds. Kontroli wewnętrznej _____	91
Dział Obsługi Prawnej _____	92

<b>Audyt Wewnętrzny</b>	<b>93</b>
<b>Zespół Radców Prawnych</b>	<b>93</b>
<b>Sekcja ds. BHP i P. Poż.</b>	<b>94</b>
<b>Zespół ds. Ochrony Informacji Niejawnych i Spraw Obronnych</b>	<b>95</b>
<b>Inspektor Ochrony Danych</b>	<b>95</b>
<b>Kapelani</b>	<b>96</b>
<b>Samodzielne stanowiska pracy</b>	<b>96</b>
<b>Dział Personalny</b>	<b>97</b>
<b>Sekcja Administracji Personalnej</b>	<b>97</b>
<b>Sekcja Rekrutacji, Szkoleń i Spraw Socjalnych</b>	<b>98</b>
<b>Sekcja ds. Komunikacji i PR</b>	<b>100</b>
<b>Sekretariaty Dyrektorów</b>	<b>101</b>
<b>Kancelaria i Archiwum</b>	<b>101</b>
<b>Zakład Fizyki Medycznej i Ochrony Radiologicznej</b>	<b>102</b>
<b>Dział Informatyki</b>	<b>105</b>
<b>ROZDZIAŁ XI SKARGI I WNIOSKI</b>	<b>106</b>
<b>ROZDZIAŁ XII POSTANOWIENIA KOŃCOWE</b>	<b>107</b>

## ROZDZIAŁ I POSTANOWIENIA OGÓLNE

### § 1

1. Szpital Uniwersytecki w Krakowie (zwany dalej Szpitalem) jest samodzielnym publicznym zakładem opieki zdrowotnej posiadającym osobowość prawną, którego podmiotem tworzącym jest Uniwersytet Jagielloński w Krakowie (zwany dalej Uczelnią).
2. Szpital wykonuje określony rodzaj działalności leczniczej w następujących zakładach leczniczych:
  - 1) Uniwersyteckie Lecznictwo Szpitalne, w którym wykonywane są świadczenia zdrowotne w trybie stacjonarnym i całodobowym.
  - 2) Ambulatoria Uniwersyteckie, w którym wykonywane są świadczenia podstawowej opieki zdrowotnej, specjalistycznej opieki zdrowotnej oraz świadczenia z zakresu rehabilitacji leczniczej udzielane w warunkach niewymagających ich udzielania w trybie stacjonarnym i całodobowym, a także badania diagnostyczne.
3. Szpital działa na podstawie:
  - 1) powszechnie obowiązujących przepisów prawa, w szczególności ustawy z dnia 15 kwietnia 2011 r. o działalności leczniczej,
  - 2) wpisu do właściwego rejestru podmiotów wykonujących działalność leczniczą,
  - 3) Statutu, uchwalonego przez Senat Uniwersytetu Jagiellońskiego w Krakowie.
  - 4) niniejszego Regulaminu Organizacyjnego, przygotowanego z uwzględnieniem zapisów ustawy z dnia 27 sierpnia 2004 roku o świadczeniach opieki zdrowotnej finansowanych ze środków publicznych, ustawy z dnia 5 grudnia 1996 r. o zawodzie lekarza i lekarza dentystry, ustawy z dnia 15 lipca 2011 r. o zawodach pielęgniarki i położnej, ustawy z dnia 6 listopada 2008 r. o prawach pacjenta i Rzeczniku Praw Pacjenta oraz zapisów innych ustaw i przepisów wykonawczych.
4. Regulamin Organizacyjny Szpitala, zwany dalej Regulaminem, określa cele i zadania Szpitala, strukturę organizacyjną podmiotu leczniczego oraz jego zakładów leczniczych, zadania i zakres działalności poszczególnych komórek organizacyjnych, sposób kierowania Szpitalem oraz jego komórkami organizacyjnymi, warunki i zasady udzielania świadczeń zdrowotnych.
5. Szpital posiada identyfikator w systemie Regon 000288685 oraz Numer Identyfikacji Podatkowej NIP 675-11-99-442.

## § 2

Ilekroć w niniejszym Regulaminie jest mowa o:

1. Dyrektorze - oznacza to kierownika Szpitala w rozumieniu ustawy o działalności leczniczej.
2. Szpitalu bez bliższego określenia - rozumie się przez to Szpital Uniwersytecki w Krakowie oraz jego zakłady lecznicze, o których mowa w § 1 ust. 2 niniejszego Regulaminu.
3. Jednostce organizacyjnej – rozumie się przez to Szpital Uniwersytecki w Krakowie oraz jego zakłady lecznicze, o których mowa w § 1 ust. 2 niniejszego Regulaminu.
4. Komórce organizacyjnej - rozumie się przez to wyodrębnioną w Regulaminie Organizacyjnym część jednostki organizacyjnej (m.in. Oddziały, Zakłady, Działy, Sekcje).
5. Kierownika Oddziału Klinicznego/ Kierownika Oddziału rozumie się przez to lekarza kierującego Oddziałem Klinicznym/ Oddziałem wykonującym działalność dydaktyczną i badawczą niebędącego ordynatorem.<sup>1</sup>

---

<sup>1</sup> Ust. 5 w brzmieniu nadanym aneksem nr 6 (Zarządzenie nr 170/2018-A-O z dnia 31 października 2018 r.)

## **ROZDZIAŁ II CELE I ZADANIA SZPITALA**

### **§ 3**

1. Podstawowym zadaniem Szpitala jest udzielanie świadczeń zdrowotnych, ze szczególnym uwzględnieniem świadczeń wysokospecjalistycznych, w powiązaniu z realizacją zadań dydaktycznych i badawczych Uczelni.
2. Zadania Szpitala stanowią również ocena i wdrażanie nowych technologii medycznych i metod leczenia, uczestniczenie w przygotowywaniu osób do wykonywania zawodów medycznych i kształceniu osób wykonujących zawód medyczny, współdziałanie z innymi podmiotami leczniczymi oraz instytucjami i organizacjami działającymi w obszarze ochrony zdrowia oraz promocja zdrowia.
3. Szczegółowe cele i zadania Szpitala określa jego Statut.

## ROZDZIAŁ III STRUKTURA ORGANIZACYJNA

### § 4

1. Strukturę organizacyjną Szpitala tworzą zakłady lecznicze Szpitala, o których mowa w § 1 ust. 2 Regulaminu oraz pozostałe komórki organizacyjne, zapewniające obsługę administracyjną, ekonomiczną oraz techniczną, wspólne dla Szpitala i jego zakładów leczniczych.
2. Schemat organizacyjny Szpitala określają Załączniki od nr 1 do nr 1f, stanowiące integralną część niniejszego Regulaminu.
3. Szczegółową strukturę organizacyjną zakładów leczniczych Szpitala, o których mowa w § 1 ust. 2 Regulaminu utworzonych przez komórki organizacyjne związane z udzielaniem świadczeń opieki zdrowotnej i zakres udzielanych przez nie świadczeń określają Załączniki nr 2a i nr 2b stanowiące integralną część niniejszego Regulaminu.

### § 5

1. Dyrektor jest jednoosobowym organem kierującym i zarządzającym Szpitalem oraz reprezentującym Szpital.
2. Dyrektor jest przełożonym wszystkich pracowników.
3. Szczegółowy zakres zadań i uprawnień Dyrektora określa Statut Szpitala.
4. Dyrektor może powierzyć, na podstawie odrębnego pełnomocnictwa, pracownikom Szpitala wykonywanie niektórych należących do niego uprawnień.
5. Dyrektor wykonuje swoje zadania, w szczególności przy pomocy:
  - 1) Zastępcy Dyrektora ds. Lecznictwa,
  - 2) Kierowników Oddziałów Klinicznych oraz Kierowników innych komórek organizacyjnych związanych z udzielaniem świadczeń zdrowotnych,
  - 3) Zastępcy Dyrektora ds. Koordynacji i Rozwoju,
  - 4) Zastępcy Dyrektora ds. Finansowych
  - 5) Zastępcy Dyrektora ds. Infrastruktury,
  - 6) Głównego Księgowego,
  - 7) Naczelnej Pielęgniarki,
  - 8) Pełnomocników, Koordynatorów i Kierowników komórek organizacyjnych
  - 9) Samodzielnych stanowisk pracy.<sup>2</sup>

---

<sup>2</sup> § 5 ust. 5 w brzmieniu nadanym aneksem nr 6 (Zarządzenie nr 170/2018-A-O z dnia 31 października 2018 r.)

6. Dyrektor, kierując Szpitalem, wydaje zarządzenia, polecenia służbowe oraz komunikaty.

#### § 6

1. Dyrektor, wykonując swoje zadania, współpracuje z Radą Społeczną w zakresie Jej kompetencji.
2. Szczegółowe zasady określające funkcjonowanie oraz zadania Rady Społecznej określa Statut Szpitala oraz Regulamin Rady.

#### § 7<sup>3</sup>

Dyrektorowi podlegają niżej wyszczególnione stanowiska Zastępców Dyrektora, podległe im komórki organizacyjne, a także inne komórki organizacyjne działalności administracyjnej, zespoły oraz samodzielne stanowiska pracy:

1. Zastępca Dyrektora ds. Lecznictwa,
2. Zastępca Dyrektora ds. Koordynacji i Rozwoju,
3. Zastępca Dyrektora ds. Finansowych,
4. Główny Księgowy,
5. Zastępca Dyrektora ds. Infrastruktury,
6. Dział Obsługi Prawnej,
7. Zespół Radców Prawnych,
8. Audytor Wewnętrzny,
9. Inspektor Ochrony Danych,
10. Zespół ds. Ochrony Informacji Niejawnych i Spraw Obronnych,
11. Sekcja ds. BHP i P.POŻ,
12. Kapelani szpitalni,
13. Zespół ds. Kontroli Wewnętrznej,
14. Zespół ds. Systemów Zarządzania,
15. Dział Personalny,
16. Sekcja ds. Komunikacji i PR,
17. Sekretariaty Dyrektorów
18. Kancelaria,
19. Archiwum,
20. Samodzielne stanowiska pracy
21. Zakład Fizyki Medycznej i Ochrony Radiologicznej

---

<sup>3</sup> § 7 w brzmieniu nadanym na mocy aneksu nr 18 (Zarządzenie nr 242/2021-A-O z dnia 20 grudnia 2021 r.)

## 22. Dział Informatyki

### § 8

1. Oddziałem Kliniknym kieruje lekarz kierujący zwany Kierownikiem Oddziału Klinikznego.<sup>4</sup>
2. Zakładem lub inną równorzędną komórką organizacyjną, Poradnią, Przychodnią lub inną równorzędną komórką organizacyjną związaną z udzielaniem świadczeń zdrowotnych kieruje Kierownik.
3. Jeżeli przepisy niniejszego Regulaminu nie stanowią inaczej komórkami organizacyjnym działalności ekonomicznej, administracyjnej i technicznej zapewniających obsługę Szpitala kierują Kierownicy, którzy organizują pracę podległych im komórek oraz nadzorują pracowników.

### § 8a<sup>5</sup>

Wszystkie komórki organizacyjne zobowiązane są do współpracy w tworzeniu oraz kontroli realizacji Planu Finansowego Szpitala, zgodnie z odrębnymi regulacjami.

---

<sup>4</sup> Ust. 1 w brzmieniu nadanym aneksem nr 6 (Zarządzenie nr 170/2018-A-O z dnia 31 października 2018 r.)

<sup>5</sup> § 8a dodany na mocy aneksu nr 3 (Zarządzenie nr 28/2018-A-O z dnia 20 lutego 2018 r.)

## **ROZDZIAŁ IV ZAKRES ŚWIADCZEŃ ZDROWOTNYCH UDZIELANYCH W ZAKŁADACH LECZNICZYCH SZPITALA ORAZ MIEJSCE ICH UDZIELANIA**

### § 9

1. W Uniwersyteckim Lecznictwie Szpitalnym wykonywane są świadczenia zdrowotne w następujących rodzajach i zakresach:

1. alergologia;
2. anestezjologia i intensywne terapie;
3. angiologia;
4. audiologia i foniatryka;
5. brachyterapia;
6. chemioterapia;
7. chirurgia naczyniowa;
8. chirurgia ogólna;
9. chirurgia onkologiczna;
10. chirurgia szczękowo-twarzowa;<sup>6</sup>
11. choroby metaboliczne;
12. choroby płuc;
13. choroby wewnętrzne;
14. choroby zakaźne;
15. dermatologia i wenerologia;
16. diabetologia;
17. endokrynologia;
18. gastroenterologia i hepatologia;
19. geriatryka;
20. ginekologia onkologiczna;
21. hematologia;
22. immunologia kliniczna;
23. kardiologia i hipertensjologia;
24. medycyna nuklearna;
25. medycyna paliatywna;

---

<sup>6</sup> § 9 ust. 1 pkt 10) dodany na mocy aneksu nr 12 (Zarządzenie nr 28/2020-A-O z dnia 31 stycznia 2020 r.)

26. medycyna ratunkowa;
27. nefrologia;
28. neonatologia;
29. neurochirurgia;
30. neurologia;
31. okulistyka;
32. onkologia kliniczna;
33. ortopedia i traumatologia narządu ruchu;
34. otorynolaryngologia;
35. położnictwo i ginekologia;
36. programy lekowe;
37. protonoterapia
38. psychiatria;
39. psychiatria dzieci i młodzieży;
40. radioterapia onkologiczna;
41. rehabilitacja medyczna;
42. reumatologia;
43. stacja dializ;
44. telemedycyna;
45. toksykologia kliniczna;
46. transplantologia kliniczna;
47. urologia.

2. W Ambulatoriach Uniwersyteckich wykonywane są świadczenia zdrowotne w następujących rodzajach i zakresach:

1. alergologia;
2. anestezjologia i intensywna terapia; leczenie bólu;
3. angiologia;
4. audiologia i foniatria;
5. chemioterapia;
6. chirurgia naczyniowa;
7. chirurgia ogólna;
8. chirurgia onkologiczna;

9. choroby metaboliczne;
10. choroby płuc;
11. choroby wewnętrzne;
12. choroby zakaźne;
13. dermatologia i wenerologia;
14. diabetologia;
15. diagnostyka endoskopowa;
16. diagnostyka laboratoryjna i mikrobiologiczna;
17. dietetyka;
18. endokrynologia;
19. gastroenterologia;
20. genetyka kliniczna;
21. geriatryka;
22. ginekologia onkologiczna;
23. hematologia;
24. immunologia kliniczna;
25. kardiologia i hipertensjologia;
26. medycyna nuklearna;
27. medycyna podróży;
28. medycyna pracy;
29. medycyna ratunkowa;
30. medycyna sportowa;
31. nefrologia;
32. neonatologia;
33. neurochirurgia;
34. neurologia;
35. okulistyka;
36. onkologia kliniczna;
37. ortopedia i traumatologia narządu ruchu;
38. otorynolaryngologia;
39. patomorfologia
40. podstawowa opieka zdrowotna/ medycyna rodzinna;
41. położnictwo i ginekologia;

42. profilaktyka;
43. programy lekowe;
44. protonoterapia;
45. psychiatria;
46. psychiatria dzieci i młodzieży;
47. radiologia i diagnostyka obrazowa;
48. rehabilitacja medyczna;
49. reumatologia;
50. stacja dializ;
51. telemedycyna;
52. toksykologia kliniczna;
53. transplantologia kliniczna;
54. urologia.

## **ROZDZIAŁ V MIEJSCE UDZIELANIA ŚWIADCZEŃ ZDROWOTNYCH**

### **§ 10**

Miejscem udzielania świadczeń zdrowotnych są: Oddziały Kliniczne, Oddziały, Zakłady, Poradnie, Przychodnie, Pracownie, Gabinety i inne komórki organizacyjne związane z udzielaniem świadczeń zdrowotnych zakładów leczniczych Szpitala, o których mowa w § 1 ust. 2 Regulaminu, znajdujące się w Krakowie. Szczegółowe adresy komórek organizacyjnych, o których mowa w zdaniu poprzednim, znajdują się na stronie internetowej Szpitala.

## **ROZDZIAŁ VI PRZEBIEG PROCESU UDZIELANIA ŚWIADCZEŃ ZDROWOTNYCH**

### **DZIAŁ I ZASADY OGÓLNE**

#### § 11

1. Szpital udziela świadczeń zdrowotnych bezpłatnie, za częściową odpłatnością lub całkowicie odpłatnie, na zasadach określonych w ustawie o działalności leczniczej, ustawie o świadczeniach opieki zdrowotnej finansowanych ze środków publicznych, innych przepisach odrębnych oraz umowach cywilnoprawnych, a także niniejszym Regulaminie.
2. Szpital udziela świadczeń zdrowotnych finansowanych ze środków publicznych ubezpieczonym oraz innym osobom uprawnionym do tych świadczeń na podstawie odrębnych przepisów nieodpłatnie, za częściową odpłatnością lub całkowitą odpłatnością na podstawie umowy o udzielanie świadczeń opieki zdrowotnej zawartej odpowiednio z Dyrektorem Oddziału Wojewódzkiego Narodowego Funduszu Zdrowia, Ministerstwem Zdrowia lub innym dysponentem środków publicznych.

#### § 12

1. Na zasadach określonych w ustawie z dnia z dnia 27 sierpnia 2004 r. o świadczeniach opieki zdrowotnej finansowanych ze środków publicznych Szpital każdorazowo weryfikuje uprawnienie pacjenta do korzystania ze świadczeń opieki zdrowotnej finansowanych ze środków publicznych.
2. Zasady potwierdzania uprawnienia pacjenta, o którym mowa w ust. 1 podane są do wiadomości pacjentów w informacji umieszczonej w widocznym miejscu w Rejestracjach poszczególnych komórek organizacyjnych zakładów leczniczych Szpitala, w których mają być udzielone świadczenia zdrowotne oraz na stronie internetowej Szpitala, a także, jeżeli jest to konieczne umieszczane w dokumentacji medycznej pacjenta.

#### § 13

1. Żadne okoliczności nie mogą stanowić podstawy do odmowy udzielania świadczenia zdrowotnego, jeżeli osoba zgłaszająca się do Szpitala potrzebuje natychmiastowego udzielenia pomocy medycznej, ze względu na zagrożenie życia lub zdrowia.

2. Ocena, czy osoba zgłaszająca się do Szpitala pozostaje w sytuacji, o której mowa w ustępie poprzednim, należy do lekarza komórki organizacyjnej udzielającej świadczeń zdrowotnych, do której osoba ta się zgłosiła. Lekarz ten ma obowiązek zbadać osobę, o której mowa w zdaniu poprzednim, a w razie wątpliwości, co do oceny stanu jej zdrowia poprosić o konsultację innego lekarza oraz poinformować o tym fakcie bezpośredniego przełożonego.
3. W przypadkach uzasadnionych osobie, o której mowa w ust. 1, udziela się świadczeń zdrowotnych odpowiednich do jej stanu zdrowia.
4. W przypadku, gdy nie zachodzi podstawa do udzielenia osobie, o której mowa w ust. 1, świadczeń zdrowotnych udziela się jej informacji o dalszym sposobie postępowania i umieszcza się stosowne informacje w dokumentacji medycznej takiej osoby.

#### § 14

Niezależnie od uprawnień z tytułu ubezpieczenia zdrowotnego udziela się świadczeń zdrowotnych finansowanych ze środków publicznych na zasadach określonych we właściwych przepisach prawa w szczególności:

- 1) osobom posiadającym miejsce zamieszkania na terytorium Rzeczypospolitej Polskiej, które posiadają obywatelstwo polskie lub uzyskały w Rzeczypospolitej Polskiej status uchodźcy lub ochronę uzupełniającą, lub zezwolenie na pobyt czasowy w zakresie określonym w przepisach prawa,
- 2) obywatelom polskim zamieszkałym na terytorium Rzeczypospolitej Polskiej, spełniającym kryterium dochodowe określone właściwymi przepisami prawa,
- 3) osobom posiadającym obywatelstwo polskie
  - a. które nie ukończyły 18 roku życia lub
  - b. posiadają miejsce zamieszkania na terytorium Rzeczypospolitej Polskiej, które są w okresie ciąży, porodu lub połogu.<sup>7</sup>

#### § 15

1. Tożsamość osoby, która zamierza skorzystać ze świadczeń opieki zdrowotnej powinna być potwierdzona dowodem osobistym lub innym dokumentem potwierdzającym tożsamość.

---

<sup>7</sup> § 14 w brzmieniu nadanym na mocy aneksu nr 8 (Zarządzenie nr 68/2019-A-O z dnia 30 maja 2019 r.)

2. Tożsamość dziecka ustala się na podstawie odpowiednich dokumentów, a w razie ich braku - na podstawie oświadczenia otrzymanego od osób przekazujących dziecko.

#### § 16

1. Osoby wykonujące czynności na terenie Szpitala i zatrudnione w Szpitalu lub pozostające z nim w stosunku cywilnoprawnym są zobowiązane nosić w widocznym miejscu identyfikator zawierający imię i nazwisko oraz funkcję tej osoby.
2. Osoby, o których mowa w ust. 1 otrzymują identyfikator w miejscu wskazanym przez pracowników Sekcji ds. Komunikacji i PR.

#### § 17

Świadczenia zdrowotne udzielane są wyłącznie przez osoby wykonujące zawody medyczne oraz spełniające wymagania oraz kwalifikacje określone w odrębnych przepisach.

#### § 18

1. Świadczenia zdrowotne mogą być wykonywane w ramach wolontariatu na zasadach określonych w odrębnych przepisach.
2. Studenci zdobywający kwalifikacje do wykonywania zawodu medycznego oraz uczestnicy studiów doktoranckich mogą brać udział w udzielaniu świadczeń zdrowotnych pod nadzorem osób wykonujących zawód medyczny właściwych ze względu na treść kształcenia. Student przed rozpoczęciem zajęć zapoznaje się z materiałami szkoleniowymi z zakresu zapobiegania zakażeniom szpitalnym, BHP, ochrony radiologicznej, ochrony danych osobowych i ochrony środowiska, dostępnymi na stronie internetowej Szpitala w zakładce szkolenia oraz potwierdza fakt zapoznania się z nimi poprzez podpisanie odpowiedniego formularza.

#### § 19

1. Szpital prowadzi dokumentację medyczną pacjentów w postaci papierowej lub w postaci elektronicznej w sposób określony właściwymi przepisami prawa i zapewnia ochronę danych osobowych zawartych w tej dokumentacji.
2. Szczegółowy sposób prowadzenia, przechowywania i udostępniania dokumentacji medycznej określa Dyrektor w drodze Zarządzenia.
3. Szpital może pobierać opłaty za udostępnienie dokumentacji medycznej.

4. Opłaty za udostępnienie dokumentacji medycznej ustalane są zgodnie z art. 28 ust. 4 ustawy z dnia 6 listopada 2008 r. o prawach pacjenta i Rzeczniku Praw Pacjenta.
5. Ponadto Szpital pobiera opłaty za następujące czynności i dokumenty:
  - 1) orzeczenia o zdolności do prowadzenia pojazdów mechanicznych oraz inne orzeczenia i zaświadczenia lekarskie, które wydawane są na życzenie pacjenta, jeżeli nie są one związane z dalszym leczeniem, rehabilitacją, niezdolnością do pracy, kontynuowaniem nauki, uczestnictwem dzieci, uczniów, słuchaczy zakładów kształcenia nauczycieli i studentów w zajęciach sportowych i w zorganizowanym wypoczynku, a także jeżeli nie są wydawane dla celów pomocy społecznej, orzecznictwa o niepełnosprawności, uzyskania zasiłku pielęgnacyjnego, lub ustalenia przyczyn i rodzaju uszkodzeń ciała związanych z użyciem przemocy w rodzinie,
  - 2) zaświadczenie lekarskie lub zaświadczenie wystawione przez położną, wydawane na życzenie pacjenta, jeżeli nie są wydawane dla celów uzyskania dodatku z tytułu urodzenia dziecka lub jednorazowej zapomogi z tytułu urodzenia dziecka,
  - 3) inne orzeczenia i zaświadczenia wydawane na życzenie podmiotów lub organów uprawnionych, a nie przysługujące im bezpłatnie na podstawie odpowiednich przepisów prawa,
  - 4) informację udzieloną zakładowi ubezpieczeń o pacjencie, na podstawie jego pisemnej zgody w zakresie i na warunkach określonych w art. 22 ustawy o działalności ubezpieczeniowej:
    - a. w przypadku braku odpowiedniej umowy pomiędzy zakładem ubezpieczeń, a Szpitalem Uniwersyteckim w Krakowie,
    - b. w przypadku zawarcia umowy pomiędzy zakładem ubezpieczeń, a Szpitalem Uniwersyteckim w Krakowie pobiera się opłatę w wysokości ustalonej w umowie.
6. Opłaty za udostępnienie dokumentacji medycznej oraz opłaty za czynności i dokumenty, o których mowa w ust. 5 niniejszego paragrafu, ustala Dyrektor w Cenniku opłat za udostępnienie dokumentacji medycznej, który stanowi Załącznik nr 4 do niniejszego Regulaminu.
7. Cennik opłat, o którym mowa w zdaniu poprzednim umieszczany jest w widocznym miejscu w budynku przy ul. Kopernika 36 oraz w miejscach udzielania świadczeń zdrowotnych w sposób umożliwiający zapoznanie się z jego treścią przez pacjentów, a także przez inne osoby zainteresowane.

## § 20

1. Świadczenia opieki zdrowotnej są udzielane w trybie i na zasadach uwzględniających potrzeby zdrowotne pacjentów określanych zgodnie z kryteriami medycznymi i aktualną wiedzą medyczną oraz w sposób zapewniający poszanowanie zasady sprawiedliwego, równego, nie dyskryminującego i przejrzystego dostępu do świadczeń opieki zdrowotnej.
2. W przypadkach nagłych świadczenia opieki zdrowotnej są udzielane niezwłocznie.

## § 21

1. Stan zdrowia pacjenta podlega kwalifikacji pod względem kategorii medycznej jako:
  - 1) przypadek nagły - to jest stan polegający na nagłym lub przewidywanym w krótkim czasie pojawieniu się objawów pogarszania zdrowia, którego bezpośrednim następstwem może być poważne uszkodzenie funkcji organizmu lub uszkodzenie ciała lub utrata życia, wymagający podjęcia natychmiastowych, medycznych czynności ratunkowych i leczenia,
  - 2) przypadek pilny - jeżeli istnieje konieczność pilnego udzielenia świadczenia ze względu na dynamikę procesu chorobowego i możliwość szybkiego pogorszenia stanu zdrowia lub znaczącego zmniejszenia szans na powrót do zdrowia,
  - 3) przypadek stabilny – w przypadku innym niż przypadek nagły i przypadek pilny.
2. Określona dla pacjenta kategoria medyczna ma wpływ na termin realizacji świadczenia zdrowotnego.
3. Pacjentów, którzy wymagają okresowego, w ściśle ustalonych terminach, wykonywania kolejnych etapów świadczenia zdrowotnego, przyjmuje się w celu udzielenia tego świadczenia zgodnie z planem leczenia.

## § 22

1. Świadczenia opieki zdrowotnej w rodzaju świadczenia szpitalne i świadczenia specjalistyczne w ambulatoryjnej opiece zdrowotnej są udzielane, jeżeli przepisy odrębne nie stanowią inaczej, na podstawie skierowania wystawionego przez uprawnionego lekarza.
2. W przypadkach nagłych świadczenia zdrowotne są udzielane bez wymaganego skierowania.

## § 23

1. Świadczenia opieki zdrowotnej udzielane w rodzaju świadczenia szpitalne i świadczenia specjalistyczne w ambulatoryjnej opiece zdrowotnej są udzielane w kolejności zgłoszenia w dniach i godzinach ich udzielania.
2. Jeżeli świadczenie nie może zostać udzielone w dniu zgłoszenia Pacjent wpisywany jest na listę oczekujących.
3. Na liście oczekujących umieszcza się pacjentów określanych jako przypadek pilny i przypadek stabilny.
4. Pacjenci objęci planem leczenia (kontynuacją leczenia) nie są umieszczani na listach oczekujących.
5. Dla świadczeniobiorców objętych diagnostyką onkologiczną lub leczeniem onkologicznym prowadzi się odrębne listy oczekujących.
6. Prawo do korzystania ze świadczeń opieki zdrowotnej poza kolejnością przysługuje:
  - 1) świadczeniobiorcom, którzy posiadają tytuł "Zasłużonego Honorowego Dawcy Krwi" lub "Zasłużonego Dawcy Przeszczepu",
  - 2) inwalidom wojennym i wojskowym oraz kombatantom,
  - 3) weteranom poszkodowanym, w zakresie leczenia urazów i chorób nabytych podczas wykonywania zadań poza granicami państwa,
  - 4) uprawnionym żołnierzom lub pracownikom, w zakresie leczenia urazów i chorób nabytych podczas wykonywania zadań poza granicami państwa,
  - 5) kobietom w ciąży,
  - 6) świadczeniobiorcom do 18 r.ż., u których stwierdzono ciężki i nieodwracalne upośledzenie albo nieuleczalną chorobę zagrażającą życiu, które powstały w prenatalnym okresie rozwoju dziecka lub w czasie porodu
  - 7) działaczom opozycji antykomunistycznej i osobom represjonowanym z powodów politycznych,
  - 8) osobom posiadającym orzeczenie o znacznym stopniu niepełnosprawności lub orzeczenie o niepełnosprawności łącznie ze wskazaniami: konieczności stałej lub długotrwałej opieki lub pomocy innej osoby w związku ze znacznie ograniczoną możliwością samodzielnej egzystencji oraz konieczności stałego współudziału na co dzień opiekuna dziecka w procesie jego leczenia, rehabilitacji i edukacji,
  - 9) deportowanym do pracy przymusowej oraz osadzonym w obozach pracy przez III Rzeszę i Związek Socjalistycznych Republik Radzieckich,

- 10) innym osobom określonym w szczególnych przepisach prawa.<sup>8</sup>
7. Przepisów dotyczących list oczekujących nie stosuje się do świadczeń opieki zdrowotnej z zakresu przeszczepów udzielanych osobom, które są wpisywane na krajowe listy osób oczekujących na przeszczepienie komórek, tkanek i narządów, zgodnie z przepisami o pobieraniu i przeszczepianiu komórek, tkanek i narządów.

## **DZIAŁ II ZASADY ORGANIZACJI UDZIELANIA ŚWIADCZEŃ SZPITALNYCH - HOSPITALIZACJA**

### **§ 24**

1. Pacjenci, którym Szpital udziela świadczeń zdrowotnych w trybie hospitalizacji objęci są stacjonarną, całodobową opieką lekarską i pielęgniarską lub położnych we wszystkie dni tygodnia.
2. Przyjęcie do Szpitala odbywa się na podstawie skierowania lekarza, lekarza dentystry lub felczera, jeżeli cel leczenia nie może być osiągnięty przez leczenie ambulatoryjne, z wyłączeniem Pacjentów mających prawo do diagnostyki onkologicznej lub leczenia onkologicznego na podstawie karty diagnostyki i leczenia onkologicznego. § 21 ust. 2 stosuje się odpowiednio.<sup>9</sup>
3. Przyjęcie do Szpitala odbywa się na następujących zasadach:
  - a) o przyjęciu do Szpitala osoby zgłaszającej się lub skierowanej przez lekarza albo uprawnioną instytucję orzeka lekarz wyznaczony do tych czynności przez Kierownika Oddziału Klinicznego po zapoznaniu się ze stanem zdrowia pacjenta, przeprowadzeniu badania wstępnego i uzyskaniu zgody tej osoby, jej opiekuna faktycznego lub przedstawiciela ustawowego, chyba że na mocy odrębnych przepisów możliwe jest przyjęcie do Szpitala bez wyrażenia opisanej zgody,
  - b) jeżeli z powodu braku miejsc, nie udzielania przez Szpital określonych świadczeń lub ze względów epidemiologicznych pacjent skierowany do leczenia szpitalnego nie może zostać przez Szpital przyjęty, Szpital po udzieleniu niezbędnej pomocy medycznej zapewnia w razie potrzeby transport sanitarny pacjenta do innego Szpitala, po uprzednim porozumieniu się z tym Szpitalem.
4. Przyjęcie do Oddziału Klinicznego następuje w godzinach 7:30 – 15:05 w dni robocze przez właściwy Sekretariat Ruchu Chorych, a w przypadkach szczególnych,

---

<sup>8</sup> § 23 ust. 6 w brzmieniu nadanym na mocy aneksu nr 8 (Zarządzenie nr 68/2019-A-O z dnia 30 maja 2019 r.)

<sup>9</sup> § 24 ust. 2 w brzmieniu nadanym na mocy aneksu nr 8 (Zarządzenie nr 68/2019-A-O z dnia 30 maja 2019 r.)

uzasadnionych medycznie oraz w stanach nagłych może nastąpić w każdym dniu i o każdej porze.

5. Ponadto, w przypadkach nagłych przyjęcie pacjenta do Oddziału Klinicznego odbywa się całodobowo w Szpitalnym Oddziale Ratunkowym.
6. Na zasadach określonych właściwymi przepisami prawa pacjentów hospitalizowanych zaopatruje się w znaki identyfikacyjne zawierające informację pozwalającą na ustalenie imienia i nazwiska oraz daty urodzenia pacjenta, zapisane w sposób uniemożliwiający identyfikację pacjenta przez osoby nieuprawnione.
7. Zasady zaopatrywania pacjentów w znaki identyfikacyjne ustala Dyrektor w drodze Zarządzenia.

#### § 25

W przypadku, gdy lekarz, o którym mowa w § 24 ust. 3 lit. a), po przeprowadzeniu badania wstępnego stwierdzi brak podstaw do przyjęcia pacjenta do Szpitala informuje tego pacjenta o dalszym postępowaniu oraz wskazuje miejsce, w którym powinno ono być kontynuowane, odnotowując ten fakt w dokumentacji medycznej pacjenta oraz wydając pacjentowi stosowny w tym zakresie dokument.

#### § 26

1. Dla pacjentów hospitalizowanych prowadzony jest depozyt rzeczy wartościowych. Zasady i organizację depozytu rzeczy wartościowych oraz warunki przyjmowania do niego rzeczy określa Dyrektor w Zarządzeniu.
2. Dla pacjentów hospitalizowanych może być prowadzony magazyn rzeczy osobistych (odzież, przybory higieniczne, przedmioty osobistego użytku).
3. Zasady i organizację oraz warunki przyjmowania rzeczy pacjenta do magazynu rzeczy osobistych określa Dyrektor w Zarządzeniu.

#### § 27

1. Pacjent przyjęty do Oddziału Klinicznego informowany jest przez jego personel medyczny o miejscu swojej hospitalizacji tj. o nazwie Oddziału Klinicznego i jego adresie, numerze sali, a także przekazywane są mu inne informacje organizacyjne dotyczące Oddziału.
2. Pacjentowi przy przyjęciu do Oddziału Klinicznego podawane jest imię i nazwisko Kierownika Oddziału Klinicznego oraz lekarza prowadzącego wyznaczonego przez Kierownika do sprawowania bieżącej opieki i kontroli przebiegu hospitalizacji.

3. Przy pierwszej wizycie Kierownik Oddziału Klinicznego, jak też lekarz prowadzący ma obowiązek przedstawić się pacjentowi. Obowiązek, o którym mowa w zdaniu poprzednim dotyczy także każdego lekarza pełniącego dyżur medyczny i udzielającego świadczeń zdrowotnych pacjentowi.
4. Każda Pielęgniarka Oddziału Klinicznego przy pierwszym udzielaniu świadczeń zdrowotnych pacjentowi ma obowiązek podać mu swoje imię i nazwisko.
5. Obowiązki, o których mowa w ust. 3 i 4 są niezależne od posiadania przez zobowiązane osoby identyfikatorów, zgodnie z § 16 Regulaminu.
6. Informacje, o których mowa w ust. 1 i 2 mogą być również przedstawione pacjentowi w formie pisemnej.
7. Informacje, o których mowa w ust. 1 – 4 w uzasadnionych przypadkach mogą być przekazywane przedstawicielowi ustawowemu pacjenta lub innej osobie bliskiej albo jego opiekunowi faktycznemu.

#### § 28

1. Przekazanie pacjenta kolejnej zmianie lekarzy, pielęgniarek lub położnych odbywa się codziennie w wyznaczonych przez Kierownika Oddziału Klinicznego godzinach.
2. Przekazanie pacjenta kolejnej zmianie lekarzy, pielęgniarek lub położnych polega na poinformowaniu przez lekarzy, pielęgniarki lub położne dotychczas sprawujących opiekę nad pacjentem lekarzy, pielęgniarki lub położne przejmujących tę opiekę o aktualnym stanie zdrowia pacjenta, występujących problemach oraz zaordynowanych lekach.
3. Okoliczności, o których mowa w ust. 2 niniejszego paragrafu winny być odnotowane w dokumentacji medycznej pacjenta.

#### § 29

1. Kierownik Oddziału Klinicznego lub jego zastępca zobowiązany jest do co najmniej jednej wizyty dziennie u wymagających tego ze względu na stan zdrowia pacjentów Oddziału Klinicznego. W przypadku wszystkich pacjentów Oddziału Klinicznego wizyty Kierownika Oddziału Klinicznego lub jego zastępcy odbywają się w ustalonych dniach tygodnia zgodnie ze sporządzonym przez Kierownika Oddziału Klinicznego harmonogramem wizyt.

2. Wizyta, o której mowa w ust. 1 odbywa się w obecności lekarza prowadzącego lub innego lekarza sprawującego bieżącą opiekę nad pacjentem oraz innych lekarzy Oddziału Klinicznego.

## **PRZEPUSTKI**

### § 30

1. Pacjentom hospitalizowanym w Szpitalu nie udziela się zgody na czasowe przebywanie poza jednostką bez wypisania go ze Szpitala (tzw. przepustka), z zastrzeżeniem ust. 2.
2. Pacjent Oddziału Klinicznego Psychiatrii Dorosłych, Dzieci i Młodzieży może uzyskać zgodę Kierownika Oddziału Klinicznego na okresowe przebywanie poza Szpitalem bez wypisywania go ze Szpitala, o ile nie zagraża to jego życiu lub zdrowiu albo życiu lub zdrowiu innych osób. Szczegółowe zasady udzielania przepustek pacjentom Oddziału Klinicznego Psychiatrii Dorosłych, Dzieci i Młodzieży określone są Zarządzeniem Dyrektora.
3. Samowolne opuszczenie przez Pacjenta Oddziału Klinicznego lub terenu Szpitala winno być odnotowane w dokumentacji medycznej pacjenta.
4. W przypadku, gdy istnieje uzasadnione podejrzenie ograniczonych możliwości pacjenta co do właściwej oceny swojej sytuacji oraz w sytuacji, kiedy samowolne przebywanie poza Szpitalem może spowodować u pacjenta pogorszenie stanu zdrowia albo zagraża jego życiu lub zdrowiu fakt ten zgłaszany jest przez lekarza Oddziału Klinicznego lub inną upoważnioną osobę Policji.
5. Samowolne opuszczenie Szpitala przez pacjenta jako niezgodne z Regulaminem może skutkować zastosowaniem § 31 ust.1 pkt 3).

### § 31

1. Wypisanie pacjenta ze Szpitala następuje, jeśli odrębne przepisy nie stanowią inaczej, a zarazem :
  - 1) stan jego zdrowia nie wymaga dalszego leczenia i pobytu w Szpitalu,
  - 2) pacjent lub przedstawiciel ustawowy żąda wypisania ze Szpitala,
  - 3) gdy pacjent w sposób rażący narusza porządek lub przebieg procesu udzielania świadczeń zdrowotnych, a nie zachodzi obawa, że odmowa lub zaprzestanie udzielania świadczeń zdrowotnych może spowodować bezpośrednio

niebezpieczeństwo dla jego życia lub zdrowia albo życia albo zdrowia innych osób.

2. Jeżeli przedstawiciel ustawowy żąda wypisania pacjenta, którego stan zdrowia wymaga dalszego udzielania świadczeń zdrowotnych, można odmówić takiego wypisania do czasu wydania w tej sprawie orzeczenia przez właściwy ze względu na miejsce udzielania świadczeń zdrowotnych sąd opiekuńczy. O odmowie wypisania w przypadku, o którym mowa w zdaniu poprzednim i jej przyczynach Dyrektor lub Kierownik Oddziału Klinicznego lub inny upoważniony lekarz niezwłocznie zawiadamia właściwy sąd opiekuńczy.
3. W przypadku, gdy z żądaniem wypisania występuje przedstawiciel ustawowy pacjenta, a nie zachodzi podstawa do odmowy wypisania, o której mowa w ust. 2, jest on informowany przez lekarza o możliwych następstwach wypisania przed zakończeniem udzielania świadczeń zdrowotnych. Informacja ta wraz z datą jej udzielenia zostaje umieszczona w dokumentacji medycznej pacjenta i opatrzona podpisem lekarza jej udzielającego i przedstawiciela ustawowego. Zaleca się, aby informacja określona w zdaniach poprzednich udzielana była w obecności drugiego lekarza, który również powinien podpisać się w dokumentacji medycznej pacjenta.
4. Jeżeli z żądaniem wypisania występuje pacjent musi on zostać poinformowany przez lekarza o możliwych następstwach zaprzestania dalszego udzielania świadczeń zdrowotnych. Informacja ta winna zostać umieszczona w dokumentacji medycznej pacjenta wraz z podaniem daty jej udzielenia oraz danych lekarza, który jej udzielił, a także opatrzona jego podpisem. Zdanie ostatnie ust. 3 stosuje się odpowiednio.
5. Oświadczenie o wypisaniu na własne żądanie pacjent składa w formie pisemnej i staje się ono elementem jego dokumentacji medycznej. Oświadczenie to winno zawierać: datę, dane umożliwiające identyfikację pacjenta, stwierdzenie, że pacjent został poinformowany o możliwych następstwach swojej decyzji oraz stwierdzenie, że informacje te zrozumiał oraz jego podpis. W przypadku braku takiego oświadczenia lekarz sporządza odpowiednią adnotację w dokumentacji medycznej.
6. Szczególne zasady wypisania pacjenta z zaburzeniami psychicznymi reguluje ustawa o ochronie zdrowia psychicznego.

## § 32

1. Pacjent małoletni lub niezdolny do samodzielnej egzystencji, którego przedstawiciel ustawowy lub osoba, na której ciąży w stosunku do pacjenta ustawowy obowiązek alimentacyjny nie odbiera ze Szpitala w wyznaczonym terminie, jest przewożony transportem sanitarnym do miejsca pobytu. Koszt transportu, o którym mowa w zdaniu poprzednim jest pokrywany przez gminę właściwą ze względu na miejsce zamieszkania takiego pacjenta, a gdy miejsca tego nie da się ustalić - przez gminę właściwą ze względu na ostatnie miejsce pobytu pacjenta na podstawie rachunku wystawionego przez Dyrektora.
2. Przed zorganizowaniem transportu, o którym mowa w ust. 1 Dyrektor lub inna upoważniona przez niego osoba zawiadamia niezwłocznie o okolicznościach, o których mowa w ust. 1, organ gminy właściwej ze względu na miejsce zamieszkania lub ostatnie miejsce pobytu pacjenta.
3. Pacjent, którego stan zdrowia nie wymaga dalszego leczenia szpitalnego lub osoba, na której w stosunku do pacjenta ciąży ustawowy obowiązek alimentacyjny ponoszą koszty pobytu pacjenta w Szpitalu od upływu wyznaczonego terminu niezależnie od uprawnień do bezpłatnych świadczeń zdrowotnych, określonych w odrębnych przepisach. Decyzję w tej sprawie podejmuje Dyrektor na wniosek Kierownika Oddziału Klinicznego.

## ZASADY ODWIEDZIN PACJENTÓW

### § 33

1. Odwiedziny pacjenta odbywają się przez wszystkie dni tygodnia.
2. Z uwagi na specyfikę Oddziału Klinicznego oraz organizację udzielanych w nim świadczeń Kierownik Oddziału Klinicznego może wyznaczyć określone godziny, w których możliwe są odwiedziny pacjentów. Określenie godzin przez Kierownika Oddziału Klinicznego winno uwzględniać prawo pacjenta do osobistego kontaktu z innymi osobami.
3. W szczególnie uzasadnionych przypadkach możliwe są odwiedziny pacjenta poza godzinami określonymi w ust. 2. W takim przypadku konieczne jest uzyskanie zgody personelu Oddziału Klinicznego przez osobę odwiedzającą.
4. Każda decyzja ograniczająca odwiedziny pacjentów, ze względu na zagrożenie epidemiologiczne, bezpieczeństwo zdrowotne pacjentów oraz ze względu na możliwości

organizacyjne, zostaje wydana przez Dyrektora lub Kierownika Oddziału Klinicznego w formie pisemnej i winna zawierać uzasadnienie i przewidywany termin trwania ograniczeń. Treść takiej decyzji zostaje przekazana personelowi szpitalnemu oraz pacjentom i odwiedzającym w formie ogłoszenia.

5. Nie są wpuszczane osoby znajdujące się pod wpływem alkoholu, narkotyków lub innych środków odurzających.
6. Osoba odwiedzająca lub sprawująca dodatkową opiekę pielęgnacyjną winna w pierwszej kolejności kierować się dobrem i bezpieczeństwem odwiedzanego pacjenta.
7. Osoby odwiedzające oraz sprawujące dodatkową opiekę pielęgnacyjną zobowiązane są do podporządkowania się wszelkim poleceniom i wskazówkom personelu szpitalnego.
8. Osobom odwiedzającym oraz sprawującym dodatkową opiekę pielęgnacyjną zakazane jest w szczególności:
  - 1) spożywanie i dostarczanie pacjentowi alkoholu, narkotyków, innych środków odurzających, substancji psychotropowych oraz wszelkich innych substancji podobnie działających,
  - 2) palenie wyrobów tytoniowych,
  - 3) przynoszenie materiałów i substancji niebezpiecznych, w szczególności łatwopalnych, wybuchowych, trujących i wszelkich o podobnym działaniu,
  - 4) wprowadzanie zwierząt do budynków Szpitala.
9. Osoby odwiedzające oraz sprawujące dodatkową opiekę pielęgnacyjną zobowiązane są w szczególności do:
  - 1) pozostawiania odzieży wierzchniej w szatni Oddziału, a w przypadku gdy pomieszczenie takie nie jest wyodrębnione, trzymanie odzieży przy sobie; w szczególności zakazuje się umieszczania odzieży wierzchniej na łóżkach szpitalnych oraz szafkach,
  - 2) przestrzegania podstawowych zasad higieny osobistej,
  - 3) kulturalnego i nie zakłócającego spokoju innych pacjentów zachowania się,
  - 4) uzyskania zgody lekarza lub pielęgniarki Oddziału na dostarczenie pacjentowi produktów żywnościowych lub napojów.
10. W przypadku naruszenia przez osoby odwiedzające lub sprawujące dodatkową opiekę pielęgnacyjną postanowień ustępów poprzedzających personel Szpitala ma prawo nakazać takim osobom natychmiastowe opuszczenie Szpitala. W przypadkach szczególnie

uzasadnionych personel Szpitala wzywa ochronę Szpitala, może także wezwać Policję, o czym informuje uprzednio naruszającego postanowienia niniejszego Regulaminu.

11. Szczegółowe informacje o godzinach odwiedzin pacjentów oraz warunki odwiedzin, o których mowa w niniejszym paragrafie, umieszczone są przy wejściu do każdego Oddziału Klinicznego w widocznym miejscu.

## **UDZIELANIE INFORMACJI O STANIE ZDROWIA PACJENTA**

### **§ 34**

1. Informacji o stanie zdrowia pacjenta osobom uprawnionym zgodnie z właściwymi w tym zakresie przepisami udziela wyłącznie: Kierownik Oddziału Klinicznego lub jego zastępca oraz lekarz prowadzący lub lekarz dyżurny w godzinach ustalonych i podanych do ogólnej wiadomości przez Kierownika Oddziału Klinicznego.
2. O stanie zdrowia ciężko chorych pacjentów, a także w przypadkach szczególnie uzasadnionych lekarze udzielają informacji w każdym czasie.
3. Szczegółowe zasady udzielania informacji o stanie zdrowia pacjentów na odległość określa Dyrektor w drodze Zarządzenia.<sup>10</sup>
4. Pielęgniarki i położne mogą udzielać informacji osobom uprawnionym zgodnie z właściwymi w tym zakresie przepisami wyłącznie w zakresie dotyczącym opieki pielęgniarskiej.

### **§ 35**

W przypadku pogorszenia się stanu zdrowia pacjenta powodującego zagrożenie życia lub w razie jego śmierci lekarz prowadzący lub inna upoważniona osoba ma obowiązek niezwłocznie powiadomić wskazaną przez pacjenta osobę bądź instytucję lub jego przedstawiciela ustawowego.

## **OBOWIĄZKI SZPITALA W PRZYPADKU ŚMIERCI PACJENTA**

### **§ 36**

1. Wszystkie czynności przy zmarłym pacjencie oraz transport zwłok winny odbywać się z zachowaniem powagi i poszanowania godności zmarłego pacjenta jak i jego bliskich.

---

<sup>10</sup> nowe brzmienie § 34 ust. 3 nadane na mocy aneksu nr 16 (Zarządzenie nr 323/2020-A-O z dnia 31 grudnia 2020 r.)

2. Szczegółową procedurę postępowania Szpitala w przypadku śmierci pacjenta określa Dyrektor w drodze Zarządzenia.

### **DZIAŁ III ZASADY ORGANIZACJI UDZIELANIA ŚWIADCZEŃ AMBULATORYJNEJ OPIEKI SPECJALISTYCZNEJ**

#### **§ 37**

1. Świadczenia ambulatoryjne z zakresu specjalistycznej opieki zdrowotnej udzielane są w Poradniach, Gabinetach oraz Pracowniach (zwanym dalej Poradniami).
2. Rodzaj udzielanych świadczeń ambulatoryjnych jest zgodny z zakresem uprawnień wynikających z wyuczonej specjalności oraz zakresu obowiązków lekarza udzielającego świadczeń zdrowotnych zwanego dalej lekarzem specjalistą.
3. Świadczenia ambulatoryjne z zakresu specjalistycznej opieki zdrowotnej finansowane ze środków publicznych udzielane są pacjentowi na podstawie skierowania lekarza ubezpieczenia zdrowotnego, za wyjątkiem świadczeń określonych w art. 57 ust. 1 a oraz ust. 2 ustawy o świadczeniach opieki zdrowotnej finansowanych ze środków publicznych, dla udzielenia których nie jest wymagane skierowanie oraz z wyjątkiem świadczeń udzielanych pacjentom mającym prawo do diagnostyki onkologicznej lub leczenia onkologicznego na podstawie karty diagnostyki i leczenia onkologicznego bez skierowania.<sup>11</sup>
4. Jeżeli stan zdrowia pacjenta wymaga kontynuacji leczenia specjalistycznego to związane z tym kolejne wizyty odbywają się bez ponownego skierowania.
5. Świadczenie zdrowotne udzielane w przypadkach nagłych udzielane są bez skierowania.
6. Świadczenia zdrowotnej z zakresu opieki okołoporodowej udzielane są pacjentom zgodnie z obowiązującym w tym zakresie aktem wewnętrznym opartym na przepisach prawa powszechnie obowiązującego, zawierającym szczegółowe obowiązki dotyczące realizacji oraz dokumentowania działań z tym związanych.<sup>12</sup>

#### **§ 38**

Lekarz specjalista udzielający świadczeń ambulatoryjnych z zakresu specjalistycznej opieki zdrowotnej zobowiązany jest w szczególności do:

---

<sup>11</sup> § 37 ust. 3 w brzmieniu nadanym na mocy aneksu nr 8 (Zarządzenie nr 68/2019-A-O z dnia 30 maja 2019 r.)

<sup>12</sup> § 37 ust. 6 dodany na mocy aneksu nr 7 (Zarządzenie nr 34/2019-A-O z dnia 7 marca 2019 r.)

1. przyjęcia, diagnozowania i leczenia pacjenta w przypadkach chorobowych wykraczających poza zakres kompetencji lekarza podstawowej opieki zdrowotnej lub lekarza innej specjalności,
2. udzielenia konsultacji, odpowiedzi na problem, który był przedmiotem skierowania lekarza podstawowej opieki zdrowotnej,
3. przygotowania pacjenta do zalecanej przez lekarza specjalistę diagnostyki lub przewidzianej formy leczenia, poinformowania o wskazaniach, przeciwwskazaniach i istniejącym ryzyku zalecanego lub planowanego działania medycznego,
4. poinformowania pacjenta, jego opiekuna faktycznego lub przedstawiciela ustawowego bądź innej osoby upoważnionej przez pacjenta o miejscu, w którym może być wykonana zlecona diagnostyka, leczenie lub konsultacja specjalistyczna,
5. zalecania lekarzom podstawowej opieki zdrowotnej efektywnych form diagnozowania i leczenia konkretnych przypadków chorobowych, m.in. poprzez ustalenie warunków wstępnych niezbędnych do realizacji konsultacji specjalistycznych, np. badań diagnostycznych, leżących w kompetencjach diagnostycznych lekarzy POZ,
6. uzasadniania ewentualnej przyczyny odmowy leczenia, także w formie pisemnej – na prośbę lub żądanie pacjenta,
7. czytelnego, aktualnego i starannego prowadzenia dokumentacji medycznej oraz wypisywania recept zgodnie z obowiązującymi przepisami,
8. orzekania o czasowej niezdolności do pracy pacjenta – zgodnie z obowiązującymi przepisami.

#### § 39

1. Uprawnienie pacjenta do świadczeń z zakresu specjalistycznej opieki zdrowotnej weryfikowane jest w sposób określony w § 12 Regulaminu.
2. Pacjent przyjmowany w Poradni powinien okazać dokumenty, o których mowa w § 15 Regulaminu, pozwalające potwierdzić tożsamość pacjenta.
3. Ponadto pacjent winien przedstawić:
  - a) wyniki badań wykonywanych na zlecenie lekarza ubezpieczenia zdrowotnego leżące w jego kompetencjach,
  - b) kartę/y informacyjną/e z leczenia szpitalnego, jeśli pacjent był wcześniej hospitalizowany.
4. Szczegółowe informacje o godzinach pracy Poradni pacjent może uzyskać telefonicznie

lub osobiście w Rejestracji Poradni.

5. Rejestracja do Poradni możliwa jest na podstawie zgłoszenia osobistego, telefonicznego, za pośrednictwem osób trzecich lub drogą elektroniczną.
6. W przypadku nieobecności lekarza udzielającego świadczeń zdrowotnych w terminie wyznaczonym pacjentowi Kierownik Poradni lub inna upoważniona osoba jest odpowiedzialny za ustalenie zastępstwa.
7. Przyjmowanie pacjentów w Poradniach następuje według kolejności zgłoszenia w dniach i godzinach udzielania przez Poradnię świadczeń zdrowotnych zgodnie z zawartą przez Szpital umową z Narodowym Funduszem Zdrowia. W Rejestracji Poradni pacjent informowany jest o ustalonej kolejności przyjęć w dniu zgłoszenia. Jeśli przyjęcie pacjenta w terminie, o którym mowa w zdaniu poprzedzającym nie jest możliwe tworzy się listę oczekujących na udzielenie świadczeń zdrowotnych, zgodnie z treścią § 23.
8. W przypadkach nagłych świadczenia zdrowotne udzielane są w dniu zgłoszenia.
9. Ustalenie kolejności przyjęć w dniu zgłoszenia się pacjenta do Poradni ma charakter wyłącznie porządkowy, a wyznaczone godziny, ze względu na specyfikę udzielanych świadczeń, mogą ulec zmianie. W przypadkach nagłego pogorszenia się stanu zdrowia albo w stanach bezpośredniego zagrożenia zdrowia lub życia pacjenta oczekującego na przyjęcie przez lekarza specjalistę lekarz może podjąć decyzję o zmianie kolejności przyjęć.
10. Gdy cel leczenia nie może być osiągnięty w warunkach ambulatoryjnych, lekarz specjalista kieruje pacjenta do leczenia szpitalnego.

#### **DZIAŁ IV ZASADY ORGANIZACJI UDZIELANIA ŚWIADCZEŃ Z ZAKRESU PODSTAWOWEJ OPIEKI ZDROWOTNEJ (POZ) ORAZ ZAKŁADACH, PRACOWNIACH I INNYCH KOMÓRKACH UDZIELAJĄCYCH BADAŃ DIAGNOSTYCZNYCH**

##### **§ 40**

1. Świadczenia podstawowej opieki zdrowotnej są wykonywane w Poradni Podstawowej Opieki Zdrowotnej od poniedziałku do piątku w godz. od 8.00 do 18.00 z wyłączeniem dni ustawowo wolnych od pracy, a w przypadkach uzasadnionych wskazaniami medycznymi, świadczenia te wykonywane są poprzez porady udzielane w domu pacjenta.

2. Dni i godziny przyjęć, w tym czas przeznaczony na realizację porad udzielanych w warunkach domowych, określa harmonogram pracy lekarza podstawowej opieki zdrowotnej podany do wiadomości pacjenta w Poradni.

#### § 41

1. W zakładach, laboratoriach lub pracowniach wykonywane są badania diagnostyczne i lecznicze.
2. Badania oznaczone przez lekarza kierującego jako „pilne” wykonywane są na bieżąco.
3. Dla świadczeń objętych odrębną umową z Narodowym Funduszem Zdrowia przepisy dotyczące list oczekujących stosuje się odpowiednio.

## **ROZDZIAŁ VII ZASADY WSPÓŁPRACY W ZAKRESIE ZAPEWNIENIA PRAWIDŁOWOŚCI DIAGNOSTYKI, LECZENIA PIELEGNACJI I REHABILITACJI PACJENTÓW ORAZ CIĄGŁOŚCI POSTĘPOWANIA LECZNICZEGO**

### **DZIAŁ I WARUNKI WSPÓŁDZIAŁANIA POMIĘDZY ZAKŁADAMI LECZNICZYMI SZPITALA I KOMÓRKAMI ORGANIZACYJNYMI**

#### **§ 42**

1. Zakłady lecznicze Szpitala oraz poszczególne komórki organizacyjne Szpitala zobowiązane są do wzajemnej współpracy w celu zapewnienia sprawnego i kompleksowego udzielania świadczeń zdrowotnych.
2. W celu realizacji zadań, o których mowa w ust. 1, między innymi wykonywane są konsultacje przez lekarzy Oddziałów Klinicznych dla pacjentów innych Oddziałów Klinicznych, a także gdy jest to uzasadnione tokiem leczenia przeniesienie pacjenta z jednego Oddziału Klinicznego do innego Oddziału Klinicznego.
3. Konsultacje pacjentów, o których mowa w ust. 2, wykonywane są przez wyznaczonych przez Kierownika Oddziału Klinicznego lekarzy zgodnie z ustalonym przez niego harmonogramem lub w przypadkach nagłych niezwłocznie po zgłoszeniu potrzeby takiej konsultacji.
4. W przypadku konieczności przeniesienia pacjenta jednego Oddziału Klinicznego do innego Oddziału Klinicznego wymagane jest uprzednie telefoniczne bądź osobiste uzgodnienie takiego postępowania pomiędzy Kierownikami Oddziałów Klinicznych albo innych upoważnionych lekarzy tych Oddziałów Klinicznych. Wraz z pacjentem przekazywana jest do Oddziału Klinicznego jego dokumentacja medyczna.
5. Szczegółowe warunki współpracy, o której mowa w ust. 1 niniejszego paragrafu określa Dyrektor w drodze zarządzeń, komunikatów i poleceń służbowych.

#### **§ 43**

1. W przypadku zdarzeń masowych i innych zagrożeń wzajemna współpraca pomiędzy poszczególnymi komórkami i komórkami organizacyjnymi oparta jest na obowiązującym w Szpitalu systemie powiadamiania alarmowego na wypadek zdarzeń masowych i innych zagrożeń.

2. Szczegółowe zasady wykonywania poszczególnych działań w ramach systemu, o którym mowa w zdaniu poprzednim, określa Procedura postępowania na wypadek zdarzeń masowych i innych zagrożeń wprowadzona Zarządzeniem Dyrektora.

#### § 44

1. W celu szybkiego diagnozowania i leczenia pacjenta w stanie nagłego zagrożenia zdrowotnego spowodowanego działaniem czynnika zewnętrznego, którego następstwem są ciężkie, mnogie lub wielonarządowe obrażenia ciała (pacjenta urazowego) specjalistyczne Oddziały Kliniczne, w tym Szpitalny Oddział Ratunkowy, współpracują ze sobą w ramach Centrum Urazowego.
2. Centrum Urazowe, o którym mowa w ust. 1, funkcjonuje w oparciu o właściwe przepisy prawa, a szczegółowe zasady organizacji i współpracy pomiędzy poszczególnymi Oddziałami Klinicznymi oraz Szpitalnym Oddziałem Ratunkowym udzielającymi świadczeń zdrowotnych w ramach Centrum Urazowego określa Zarządzenie Dyrektora.
3. Zasady kierowania osób, którym podczas pobytu w Szpitalnym Oddziale Ratunkowym przydzielono kategorię pilności oznaczoną kolorem zielonym lub niebieskim do miejsca udzielania świadczeń zdrowotnych z zakresu podstawowej opieki zdrowotnej oraz maksymalny czas pobytu pacjenta w warunkach SOR określa załącznik nr 3 do Regulaminu Organizacyjnego.<sup>13</sup>

## **DZIAŁ II WARUNKI WSPÓLDZIAŁANIA Z INNYMI PODMIOTAMI LECZNICZYMI**

#### § 45

1. W celu zapewnienia prawidłowości diagnostyki, kompleksowego leczenia pacjentów i ciągłości postępowania leczniczego Szpital zawiera z innymi podmiotami leczniczymi umowy na wykonywanie niezbędnych świadczeń, które niemożliwe są do wykonania w Szpitalu.
2. O rodzajach zawieranych umów i zasadach ich realizacji Dział Prawny informuje komórki organizacyjne związane z udzielaniem świadczeń zdrowotnych.
3. W przypadku braku stosownej umowy współdziałanie z innymi podmiotami leczniczymi opiera się na zasadach dobrej współpracy, zgodnie z postępowaniem ustalonym

---

<sup>13</sup> § 44 ust. 3 dodany na mocy aneksu nr 12 (Zarządzenie nr 28/2020-A-O z dnia 31 stycznia 2020 r.)

w konkretnym przypadku pomiędzy podmiotami leczniczymi. Okoliczności te odnotowywane są w dokumentacji medycznej. W szczególności dokumentacja medyczna zawiera dane lekarza dokonującego uzgodnień o dalszym postępowaniu wobec pacjenta, ich zakres oraz dane identyfikujące lekarza lub inną osobę podmiotu leczniczego, z którą dokonano ustaleń.

4. Szczegółowy sposób postępowania w przypadku konieczności udzielenia świadczeń zdrowotnych pacjentowi w innym podmiocie leczniczym, zwłaszcza w przypadku przeniesienia pacjenta do innego podmiotu leczniczego, określa Dyrektor w drodze Zarządzenia.
5. W ramach współpracy z innymi podmiotami leczniczymi wykonywane są konsultacje telemedyczne.

## **ROZDZIAŁ VIII ORGANIZACJA PROCESU UDZIELANIA ŚWIADCZEŃ ZDROWOTNYCH W PRZYPADKU POBIERANIA OPŁAT ORAZ ICH WYSOKOŚĆ**

### **§ 46**

1. W przypadku organizacji udzielania odpłatnych świadczeń zdrowotnych zasady ich wykonywania określa Dyrektor w drodze Zarządzenia.
2. Cennik opłat świadczeń zdrowotnych udzielanych w Szpitalu odpłatnie stanowi Załącznik nr 5 do niniejszego Regulaminu i jest na bieżąco aktualizowany właściwymi Zarządzeniami Dyrektora.
3. Świadczenia realizowane odpłatnie nie mogą negatywnie wpływać na organizację pracy komórek organizacyjnych ich wykonujących oraz tryb udzielania nieodpłatnych świadczeń zdrowotnych na rzecz osób uprawnionych.
4. Pacjent zwracający się o udzielenie odpłatnych świadczeń zdrowotnych jest informowany przez personel medyczny komórki wykonujące je o warunkach udzielenia tych świadczeń oraz przedstawiany mu jest Cennik, o którym mowa w ust. 2 niniejszego paragrafu.

## **ROZDZIAŁ IX PRAWA I OBOWIĄZKI PACJENTA**

### **DZIAŁ I PRAWA PACJENTA**

#### **§ 47**

1. Prawa pacjenta Szpitala wynikają z obowiązujących w tym zakresie przepisów prawa, w szczególności z ustawy z dnia 6 listopada 2008 r. o Prawach Pacjenta i Rzeczniku Praw Pacjenta, ustawy z dnia 5 grudnia 1996 r. o zawodach lekarza i lekarza dentystry oraz ustawy z dnia 15 kwietnia 2011 r. o działalności leczniczej.
2. Pacjent ma prawo do informacji o swoich prawach, o których mowa w ust. 1.
3. Informacja o prawach pacjenta jest umieszczona w ogólnodostępnym i widocznym miejscu, np. na tablicy informacyjnej w poszczególnych Oddziałach Klinicznych oraz innych komórkach organizacyjnych udzielających świadczeń zdrowotnych, a także na stronie internetowej Szpitala. W przypadku pacjenta nie mogącego się poruszać, personel Szpitala zapewnia mu możliwość zapoznania się z informacją, o której mowa w zdaniu poprzednim.
4. Dyrektor lub upoważniony przez niego lekarz może ograniczyć korzystanie z praw pacjenta w przypadku wystąpienia zagrożenia epidemiologicznego lub ze względu na bezpieczeństwo zdrowotne pacjentów, a w przypadku prawa pacjenta do kontaktu osobistego, telefonicznego lub korespondencyjnego z innymi osobami także ze względu na możliwości organizacyjne Szpitala.

### **DZIAŁ II OBOWIĄZKI PACJENTA**

#### **§ 48**

1. Obowiązki Pacjenta wynikają z właściwych przepisów oraz uwzględniają konieczność poszanowania praw i zapewnienie bezpieczeństwa innych pacjentów Szpitala.
2. Pacjent ma w szczególności następujące obowiązki:
  - 1) odnoszenie się z szacunkiem do innych pacjentów i personelu,
  - 2) noszenie znaków identyfikacyjnych, w które został zaopatrzony przy przyjęciu,
  - 3) przestrzeganie zasad higieny osobistej,
  - 4) przestrzeganie rozkładu dnia podczas pobytu w Oddziale Klinicznym,
  - 5) zachowanie porządku w i na szafce będącej w jego dyspozycji oraz w bezpośrednim swoim otoczeniu,

- 6) przestrzeganie zasad korzystania z urządzeń i pomieszczeń oddanych do dyspozycji pacjenta, a także aparatury medycznej, której pacjent używa,
  - 7) przechowywanie produktów spożywczych w miejscach do tego przeznaczonych,
  - 8) niezakłócanie swoim zachowaniem spokoju innych pacjentów,
  - 9) przestrzeganie zakazu spożywania alkoholu i narkotyków, innych środków odurzających, substancji psychotropowych oraz wszelkich innych substancji podobnie działających,
  - 10) przestrzeganie zakazu palenia wyrobów tytoniowych,
  - 11) nie wnoszenie na teren Szpitala i nie przechowywanie materiałów i substancji niebezpiecznych, w szczególności łatwopalnych, wybuchowych, trujących i wszelkich o podobnym działaniu,
  - 12) poinformowanie Szpitala o niemożności stawienia się w Szpitalu w wyznaczonym terminie lub rezygnacji ze świadczenia zdrowotnego, w przypadku wyznaczenia terminu udzielenia świadczeń zdrowotnych (listę oczekujących).
3. Pacjent ma bezwzględny zakaz zażywania leków lub stosowania innych środków medycznych aniżeli te, które zostały mu zlecone przez lekarza prowadzącego lub innego upoważnionego lekarza.
  4. Pacjent ma bezwzględny zakaz dostarczania innym pacjentom alkoholu i narkotyków, innych środków odurzających, substancji psychotropowych oraz wszelkich innych substancji podobnie działających oraz leków i innych środków medycznych.
  5. Pacjent ma bezwzględny zakaz samowolnego opuszczania Oddziału Klinicznego.
  6. Pacjent ma obowiązek podporządkowania się zaleceniom dotyczącym procesu leczenia, a także poleceniom porządkowym personelu medycznego.
  7. W przypadku nie zastosowania się przez pacjenta do postanowień Regulaminu lub zachowania sprzecznego z przepisami prawa i nie dostosowania się do poleceń personelu medycznego lekarz Oddziału Klinicznego lub inna upoważniona osoba ma prawo zawiadomić ochronę, ewentualnie Policję. Ponadto w takim przypadku zastosowanie może znaleźć przepis § 31 ust.1 lit. c) Regulaminu.
  8. Z uwagi na specyfikę świadczeń zdrowotnych udzielanych w Oddziale Klinicznym Psychiatrii Dorosłych, Dzieci i Młodzieży obowiązki pacjentów tego Oddziału mogą być określone w sposób odmienny niż w niniejszym paragrafie. Katalog obowiązków pacjentów Oddziału Klinicznego Psychiatrii Dorosłych, Dzieci i Młodzieży określa Dyrektor Zarządzeniem.

9. Katalog obowiązków pacjenta Szpitala stanowiący wyciąg z niniejszego Regulaminu, z zastrzeżeniem § 48 ust. 8, jest umieszczony w ogólnodostępnym i widocznym miejscu, np. na tablicy informacyjnej w poszczególnych Oddziałach Klinicznych oraz innych komórkach organizacyjnych udzielających świadczeń zdrowotnych, a także na stronie internetowej Szpitala.

## **ROZDZIAŁ X ADMINISTRACJA SZPITALA**

### **DZIAŁ I ZASTĘPCA DYREKTORA DS. LECZNICTWA ORAZ PODLEGŁE MU STANOWISKA, KOMÓRKI ORGANIZACYJNE, A TAKŻE SAMODZIELNE STANOWISKA PRACY**

#### **Zastępca Dyrektora ds. Lecznictwa**

##### § 49

1. Zastępca Dyrektora ds. Lecznictwa sprawuje nadzór nad funkcjonowaniem:
  - 1) Oddziałów Klinicznych,
  - 2) Zakładów,
  - 3) Poradni,
  - 4) Apteki szpitalnej,
  - 5) Przychodni Podstawowej Opieki Zdrowotnej,
  - 6) Innych komórek działalności medycznej,
  - 7) Naczelnej Pielęgniarki,
  - 8) Samodzielnych stanowisk pracy,
  - 9) Sekcji ds. Dokumentacji Medycznej i Weryfikacji Działalności Leczniczej,
  - 10) Działu Profilaktyki Zakażeń Szpitalnych i Jakości Usług Medycznych<sup>14</sup>,
  - 11) Zakładu Psychologii Klinicznej,
  - 12) Zakładu Fizjoterapii NSSU.<sup>15</sup>
2. Zastępca Dyrektora ds. Lecznictwa nadzoruje pracę:
  - 1) Zespołu ds. Oceny i Leczenia Bólu Pacjentów,
  - 2) Zespołu ds. Analizy Skutków Zabiegów Operacyjnych,
  - 3) Zespołu ds. Antybiotykoterapii,
  - 4) Komitetu Terapeutycznego,
  - 5) Zespołu ds. Analizy Zdarzeń Niepożądanych,
  - 6) Zespołu ds. Analizy Skuteczności Leczenia,
  - 7) Zespołu ds. Analizy Przebiegu i Skutków Znieczuleń,

---

<sup>14</sup> Pkt 9-10 dodane aneksem nr 6 (Zarządzenie nr 170/2018-A-O z dnia 31 października 2018 r.), pkt 10 w brzmieniu nadanym aneksem nr 12 (Zarządzenie nr 28/2020-A-O z dnia 31 stycznia 2020 r.)

<sup>15</sup> Pkt 11-12 dodane na mocy aneksu nr 13 (Zarządzenie nr 53/2020-A-O z dnia 26 lutego 2020 r.)

- 8) Zespołu ds. Kryzysowych Zdarzeń Zdrowotnych i Epidemiologicznych,
  - 9) Komisji Etyki,
  - 10) Komisji ds. Analizy Przyczyn Zgonu,
  - 11) Komisji ds. stwierdzania trwałego i nieodwracalnego ustania funkcji pnia mózgu (śmierci mózgowej),
  - 12) Komitetu Transfuzjologicznego,
  - 13) Komitetu ds. Leczenia Żywieniowego.
  - 14) Komitet ds. Jakości,
  - 15) Komitet Kontroli Zakażeń Szpitalnych,
  - 16) Zespołu Kontroli Zakażeń Szpitalnych,
  - 17) Zespołu ds. Oceny Przyjęć i Wypisów Pacjentów,
  - 18) Pełnomocnika ds. Praw Pacjenta Szpitala Uniwersyteckiego<sup>16</sup>.
3. Zastępca Dyrektora ds. Lecznictwa współpracuje z podmiotami wymienionymi w ust. 2 niniejszego paragrafu.
  4. Do obowiązków Zastępcy Dyrektora ds. Lecznictwa należy ponadto:
    - 1) analizowanie i wnioskowanie w sprawie zmian struktury organizacyjnej,
    - 2) współpraca w prowadzeniu racjonalnej polityki kadrowej w odniesieniu do podległego personelu,
    - 3) sprawowanie łącznie z Kierownikami Oddziałów Klinicznych nadzoru nad pracą lekarzy stażystów i lekarzy rezydentów,
    - 4) nadzór nad prawidłowym przebiegiem specjalizacji lekarzy,
    - 5) we współpracy z Zastępcą Dyrektora ds. Koordynacji i Rozwoju, sprawowanie nadzoru nad dokumentacją lekarską, statystyką medyczną i inną dokumentacją medyczną zgodnie z obowiązującymi przepisami,
    - 6) kontrola i nadzór nad gospodarką lekami i wyrobami medycznymi,
    - 7) rozpatrywanie, we współpracy z Rzecznikiem Praw Pacjenta, wszelkich skarg, uwag i wniosków pacjentów oraz personelu medycznego Szpitala,
    - 8) opiniowanie zakupu świadczeń medycznych u podmiotów zewnętrznych,
    - 9) opiniowanie zaopatrzenia komórek działalności podstawowej Szpitala w artykuły i urządzenia medyczne, w tym leków,

---

<sup>16</sup> Pkt 14-18 dodane aneksem nr 6 (Zarządzenie nr 170/2018-A-O z dnia 31 października 2018 r.)

- 10) nadzór nad profilaktyką epidemiologiczną w Szpitalu oraz kontrola zakażeń szpitalnych we współpracy z Zastępcą Dyrektora ds. Koordynacji i Rozwoju oraz Naczelną Pielęgniarką,
  - 11) kompleksowy nadzór nad prawidłową gospodarką krwią,
  - 12) współpraca z kierownikami instytutów, katedr, zakładów i pozostałych komórek Uczelni,
  - 13) nadzór nad prawidłowym wykonywaniem diagnostyki laboratoryjnej i obrazowej i jej racjonalizacja w Szpitalu,
  - 14) nadzór nad organizacją i działalnością personelu medycznego,
  - 15) wykonywanie obowiązków wynikających ze Zintegrowanego Systemu Zarządzania (ZSZ) oraz Programu Akredytacji Szpitali.
5. Z tytułu nałożonych obowiązków Zastępcy Dyrektora ds. Lecznictwa posiada uprawnienia w szczególności do:
- 1) podpisywania dokumentów dotyczących lecznictwa,
  - 2) merytorycznej oceny podległego personelu,
  - 3) opracowania kryteriów doboru kadr medycznych w Szpitalu,
  - 4) opiniowania merytorycznego projektów zamówień, planów i umów dotyczących sprzętu i aparatury medycznej,
  - 5) wnioskowania i analizowania, zgłaszania projektów i propozycji dotyczących obszaru realizowanych zadań,
  - 6) przyjmowania i rozpatrywania skarg, zażaleń oraz wniosków dotyczących lecznictwa,
  - 7) reprezentowania Szpitala, w tym składania oświadczeń woli w przypadku nieobecności Dyrektora Szpitala.<sup>17</sup>

## **Kierownik Oddziału Klinicznego**

### § 50

1. Do podstawowych zadań i obowiązków Kierownika Oddziału Klinicznego należy zarządzanie i kierowanie Oddziałem Klinicznym, w tym procesem diagnostyki, leczenia i rehabilitacji odpowiednio do reprezentowanej specjalności, a w szczególności:
  - 1) prawidłowa organizacja procesu diagnostyczno-leczniczego,
  - 2) zapewnienie odpowiedniego do aktualnych wymagań medycyny, obowiązujących standardów i możliwości Szpitala, poziomu merytorycznego udzielanych świadczeń,

---

<sup>17</sup> Pkt 7 w brzmieniu nadanym aneksem nr 6 (Zarządzenie nr 170/2018-A-O z dnia 31 października 2018 r.)

- 3) bezwzględne przestrzeganie obowiązujących norm etycznych i praw pacjentów związanych z prowadzoną działalnością,
- 4) nadzór nad dokumentacją medyczną, jej jakością i zgodnością z obowiązującymi przepisami oraz prawidłową archiwizacją,
- 5) podejmowanie w trybie obowiązującym w Szpitalu działań w celu zabezpieczenia nieprzerwanej realizacji zadań Oddziału i innych podległych komórek organizacyjnych,
- 6) racjonalna, dostosowana do stawianych zadań i budżetu Oddziału polityka kadrowa, związana z doskonaleniem umiejętności, aktualizacją wiedzy i rozwojem zawodowym,
- 7) odpowiedzialność materialna za powierzony majątek Szpitala i za prawidłową gospodarkę tym majątkiem,
- 8) udział w planowaniu budżetu podległych jednostek organizacyjnych we współpracy z koordynatorem,
- 9) bezwzględne przestrzeganie budżetu Oddziału w zakresie limitowanych przychodów i kosztów zatwierdzonych przez Dyrektora,
- 10) analizowanie kosztów komórki,
- 11) współpraca w przygotowywaniu rocznego planu finansowego Oddziału oraz ofert dla płatników,
- 12) optymalizacja gospodarki lekami w ścisłej współpracy z Apteką Szpitala,
- 13) współpraca przy opracowywaniu planów inwestycyjnych i remontowych,
- 14) racjonalna organizacja przyjęć pacjentów do Szpitala,
- 15) nadzór nad prawidłowością wykorzystywania transportu sanitarnego zgodnie z obowiązującymi procedurami,
- 16) nadzór nad racjonalnym wykorzystywaniem zasobów wydzielonych dla potrzeb działalności Oddziału i innych podległych komórek organizacyjnych,
- 17) kontrola merytoryczna zlecanych badań diagnostycznych oraz nadzór nad liczbą zleceń,
- 18) przedkładanie do zaopiniowania i zatwierdzenia przez Dyrektora wszystkich decyzji rodzących skutki ekonomiczne,
- 19) nadzór i podejmowanie skutecznych działań w celu zapewnienia bezpieczeństwa ludzi i mienia w trakcie realizacji procesu diagnostyczno-leczniczego,

- 20) nadzór nad stanem techniczno-funkcjonalnym infrastruktury stanowiącej środowisko opieki związane z działalnością Oddziału i innych podległych komórek organizacyjnych,
- 21) skuteczne i efektywne realizowanie kontraktów i umów zawartych przez Szpital, w części mającej zastosowanie do działalności Oddziału i innych podległych komórek organizacyjnych,
- 22) nadzór nad terminowym przekazywaniem kompletnej dokumentacji medycznej do ruchu chorych,
- 23) analiza i planowanie działalności dla celów kontraktowania świadczeń zdrowotnych i analiza realizacji kontraktów,
- 24) nadzór nad stanem epidemiologicznym Oddziału i innych podległych komórek organizacyjnych, podejmowanie działań profilaktycznych, eliminowanie i analiza incydentów epidemiologicznych oraz właściwe prowadzenie wymaganej dokumentacji dotyczącej zagadnień epidemiologicznych,
- 25) organizacja i nadzór nad gospodarką odpadami i substancjami niebezpiecznymi,
- 26) zgłaszanie zgodnie z przyjętymi procedurami wszystkich przypadków zakażeń szpitalnych, obserwacji, spostrzeżeń i wniosków w tym zakresie,
- 27) współpraca z Zastępcą Dyrektora ds. Lecznictwa i Naczelną Pielęgniarką w zakresie wszystkich zagadnień związanych z zapewnieniem prawidłowej opieki pielęgniarskiej i położniczej oraz działań niższego personelu medycznego podejmowanych w obszarze działania Oddziału i innych podległych komórek organizacyjnych,
- 28) nadzór w zakresie udzielanych porad i funkcjonowania specjalistycznych poradni przyklinicznych,
- 29) nadzór nad prowadzonymi badaniami klinicznymi w Oddziale w zakresie ich zgodności z obowiązującymi przepisami, zezwoleniem Dyrektora i ponoszonymi z tego tytułu dodatkowymi kosztami,
- 30) nadzór nad przestrzeganiem zasad BHP i P.POŻ. przez podległy personel,
- 31) współpraca z kadrą kierowniczą innych podmiotów medycznych, konsultantami, organami samorządowymi i państwowymi w zakresie dotyczącym Oddziału,
- 32) realizacja decyzji i poleceń przełożonych lub innych kompetentnych służb w sytuacjach nadzwyczajnych związanych z wystąpieniem zagrożenia epidemiologicznego, klęską żywiołową, katastrofą, wypadkiem masowym, atakiem terrorystycznym lub innymi zdarzeniami o podobnym charakterze,

- 33) udzielanie wyjaśnień dotyczących skarg i zażaleń na działalność Oddziału i innych podległych komórek organizacyjnych oraz zgłaszanie i analiza zdarzeń niepożądanych,
  - 34) wykonywanie obowiązków wynikających ze Zintegrowanego Systemu Zarządzania (ZSZ) oraz Programu Akredytacji Szpitali,
  - 35) wdrożenie i nadzór nad realizacją zadań związanych z wyznaczeniem koordynatora oraz dokonywania wpisów w Okołooperacyjnej Karcie Kontrolnej<sup>18</sup>
2. Z tytułu nałożonych obowiązków Kierownik Oddziału Klinicznego posiada uprawnienia do:
- 1) zapoznania się z dokumentami dotyczącymi obowiązujących planów, strategii i celów Szpitala dotyczącymi Oddziału i innych podległych komórek organizacyjnych,
  - 2) merytorycznej oceny podległych pracowników,
  - 3) opiniowania projektów, zamówień, planów i umów dotyczących obszarów działania Oddziału i innych podległych komórek organizacyjnych,
  - 4) wnioskowania, analizowania, zgłaszania projektów i propozycji dotyczących Oddziału i innych podległych komórek organizacyjnych,
  - 5) delegowania niektórych uprawnień, bez możliwości delegowania odpowiedzialności,
  - 6) podejmowania decyzji w sprawach personelu lekarskiego, średniego i niższego personelu medycznego oraz personelu na stanowiskach pomocniczych, zatrudnionego w oddziale w zakresie organizacji pracy Oddziału właściwych Poradni lub innych równorzędnych komórek organizacyjnych,
  - 7) opracowywania szczegółowego zakresu zadań podległych pracowników,
  - 8) udziału w komisji konkursowej na stanowisko pielęgniarki oddziałowej.

### **Zastępca Kierownika Oddziału Klinicznego**

#### § 51

Zastępca Kierownika podlega bezpośrednio Kierownikowi Oddziału Klinicznego i wykonuje obowiązki przekazane mu w ramach uprawnień Kierownika.

### **Kierownik Zakładu/ Laboratorium / Samodzielnej Pracowni, Poradni, Przychodni**

#### § 52

---

<sup>18</sup> § 50 ust. 3 w brzmieniu nadanym na mocy aneksu nr 7 (Zarządzenie nr 34/2019-A-O z dnia 7 marca 2019 r.)

1. Do podstawowych zadań i obowiązków Kierownika Zakładu/Laboratorium/Samodzielnej Pracowni, Poradni, Przychodni, zwanego dalej Kierownikiem, należy zarządzanie i kierowanie Zakładem/Laboratorium/Samodzielną Pracownią, Poradnią, Przychodnią (zwanymi dalej „jednostką”), w tym procesem diagnostyki, leczenia i rehabilitacji, odpowiednio do reprezentowanej specjalności, a w szczególności:
  - 1) prawidłowa organizacja działalności jednostki,
  - 2) zapewnienie odpowiedniego do aktualnych wymagań medycyny, obowiązujących standardów i możliwości Szpitala, poziomu merytorycznego udzielanych świadczeń,
  - 3) podejmowanie, w trybie obowiązującym w Szpitalu, działań w celu zapewnienia zasobów wymaganych dla realizacji zadań jednostki,
  - 4) bezwzględne przestrzeganie obowiązujących norm etycznych i praw pacjentów związanych z prowadzoną działalnością,
  - 5) analizowanie potrzeb komórki i przedkładanie ich przełożonemu,
  - 6) racjonalna, dostosowana do stawianych zadań polityka kadrowa, w tym związana z doskonaleniem umiejętności, aktualizacją wiedzy i rozwojem zawodowym,
  - 7) nadzór nad jakością dokumentacji medycznej oraz prawidłową archiwizacją,
  - 8) nadzór nad racjonalnym wykorzystaniem zasobów wydzielonych dla potrzeb działalności jednostki,
  - 9) przedkładanie do zaopiniowania i zatwierdzenia przez Dyrektora Szpitala wszelkich propozycji rodzących skutki ekonomiczno-finansowe,
  - 10) nadzór i podejmowanie skutecznych działań w celu zapewnienia bezpieczeństwa ludzi i mienia w trakcie realizacji procesu diagnostyczno-leczniczego,
  - 11) nadzór nad stanem techniczno-funkcjonalnym infrastruktury stanowiącej środowisko opieki związane z działalnością jednostki,
  - 12) odpowiedzialność materialna za powierzone mienie Szpitala i racjonalne nim gospodarowanie,
  - 13) organizacja i nadzór nad gospodarką odpadami i substancjami niebezpiecznymi,
  - 14) skuteczne i efektywne realizowanie kontraktów i umów zawartych przez Szpital, w częściach mających zastosowanie do działalności jednostki,
  - 15) analiza i planowanie działalności dla celów kontraktowania Świadczeń zdrowotnych lub/i innych umów,
  - 16) nadzór nad stanem epidemiologicznym jednostki, podejmowanie działań profilaktycznych, eliminowanie i analiza incydentów epidemiologicznych oraz

właściwe prowadzenie wymaganej dokumentacji medycznej dotyczącej zagadnień epidemiologicznych,

- 17) zgłaszanie zgodnie z obowiązującymi procedurami wszystkich przypadków zakażeń szpitalnych, obserwacji, spostrzeżeń i wniosków w tym zakresie,
- 18) współpraca z Zastępcą Dyrektora ds. Lecznictwa i Naczelną Pielęgniarką w zakresie wszystkich zagadnień związanych z działalnością personelu medycznego podejmowanych w obszarze działań jednostki,
- 19) nadzór nad przestrzeganiem zasad BHP i P.POŻ przez podległych pracowników,
- 20) współpraca z kadrami Kierowniczą Szpitala w zakresie wszystkich zagadnień dotyczących zadań i celów realizowanych przez te jednostki,
- 21) realizacja decyzji i poleceń przełożonych lub innych kompetentnych służb w sytuacjach nadzwyczajnych związanych z wystąpieniem zagrożenia epidemiologicznego, klęską żywiołową, katastrofą, wypadkiem masowym, atakiem terrorystycznym lub innym zdarzeniem o podobnym charakterze,
- 22) udzielanie odpowiedzi i wyjaśnień dotyczących skarg i zażaleń na działalność komórki organizacyjnej,
- 23) wykonywanie obowiązków wynikających ze Zintegrowanego Systemu Zarządzania (ZSZ) oraz Programu Akredytacji Szpitali.

2. Z tytułu nałożonych obowiązków Kierownik posiada uprawnienia do:

- 1) zapoznania się z dokumentami dotyczącymi obowiązujących planów, strategii i celów Szpitala dotyczącymi jednostki,
- 2) merytorycznej oceny podległych pracowników,
- 3) opiniowania projektów, zamówień i planów, umów dotyczących obszaru działania jednostki,
- 4) delegowania niektórych uprawnień, bez możliwości delegowania odpowiedzialności,
- 5) podejmowania decyzji w sprawach podległego personelu w zakresie organizacji pracy podległej jednostki,
- 6) opracowania szczegółowego zakresu czynności podległym pracownikom.

## § 53

1. Kierownicy Oddziałów Klinicznych oraz Kierownicy jednostek, o których mowa w § 53 nadzorują pod względem fachowym i formalnym pracę lekarzy, techników medycznych, analityków oraz innych osób zatrudnionych w ramach określonych innych specjalności na

stanowiskach zgodnych z przyjętym w Szpitalu Uniwersyteckim Regulaminem Wynagradzania.

2. Kierownicy Oddziałów Klinicznych oraz Kierownicy jednostek realizują zadania w oparciu o ustawę z dnia 5 grudnia 1996 r. o zawodzie lekarza i lekarza dentystry (Dz. U. z 1997 r. Nr 28, poz. 152 z późn. zm.) oraz innych ustaw dotyczących funkcjonowania służby zdrowia, a szczególwie zakresy obowiązków, odpowiedzialności oraz ich uprawnień zawarte są w indywidualnej dokumentacji kadrowej każdego z pracowników.

### **Naczelną Pielęgniarką**

#### § 54

1. Naczelną Pielęgniarką odpowiada za kompleksową opiekę pielęgniarską w Szpitalu.
2. Do obowiązków Działu Naczelnej Pielęgniarki należy w szczególności:
  - 1) organizacja i nadzorowanie pracy pielęgniarek oddziałowych, koordynujących, pielęgniarek, położnych, pracowników socjalnych, sanitariuszy, salowych i dietetyków oraz magazynierów zajmujących się gospodarką bielizny,
  - 2) nadzorowanie w porozumieniu z kierownikami właściwych komórek organizacyjnych harmonogramów pracy podległego personelu proponowanych przez pielęgniarki oddziałowe,
  - 3) przedstawianie Zastępcy Dyrektora ds. Lecznictwa sprawozdań z przebiegu prac związanych z opieką pielęgniarską w Szpitalu oraz powiadamianie o wszystkich zdarzeniach nagłych,
  - 4) przedstawianie Zastępcy Dyrektora ds. Lecznictwa w porozumieniu z właściwymi kierownikami komórek organizacyjnych opinii o pracownikach oraz wniosków kadrowych,
  - 5) organizacja kształcenia podyplomowego podległego personelu,
  - 6) organizacja, kontrole i inspekcje w komórkach działalności podstawowej w zakresie przestrzegania regulaminu pracy, pielęgnacji chorych, należytego stanu sanitarno-higienicznego pomieszczeń dla chorych itp.,
  - 7) nadzór nad terminowością badań lekarskich podległego personelu, higieną i epidemiologią, przestrzeganiem obowiązujących w tym zakresie procedur oraz ilością i jakością żywienia dostarczanego pacjentom,

- 8) nadzór we współpracy z lekarzem transfuzjonistą nad gospodarką krwią na terenie Szpitala oraz przestrzegania obowiązujących w tym zakresie procedur, w odpowiednich dla działu zakresach,
  - 9) kontrola ilości i jakości usług pralniczych zlecanych przez komórki podstawowej działalności Szpitala,
  - 10) kierowanie i nadzór nad pracą pielęgniarek i pracowników społecznych Szpitala,
  - 11) udział w przygotowywaniu materiałów do postępowań przetargowych w odpowiednich dla działu zakresach,
  - 12) bieżące monitorowanie umów zgodnych z zakresem zadań działu oraz merytoryczne potwierdzanie zgodności wystawianych faktur z zapisami w umowach,
  - 13) analiza struktury i organizacji pracy podległego personelu pod względem efektywności pracy i racjonalności ekonomicznej,
  - 14) nadzór nad utrzymaniem czystości i dezynfekcji w komórkach nieujętych w umowach z firmą zewnętrzną,
  - 15) wykonywanie obowiązków wynikających ze Zintegrowanego Systemu Zarządzania (ZSZ) oraz Programu Akredytacji Szpitali.
3. Naczelnej Pielęgniarce podlegają: pielęgniarki, położne, ratownicy medyczni, pracownicy społeczni, dietetyczki, opiekunowie medyczni, sanitariusze, salowi, magazynierzy zajmujący się gospodarką bielizny.
  4. Personel podległy Naczelnej Pielęgniarce realizuje swe zadania w oparciu o ustawę z dnia 15 lipca 2011 r. o zawodach pielęgniarki i położnej oraz inne ustawy dotyczące funkcjonowania służby zdrowia, a szczególowe zakresy obowiązków, odpowiedzialności oraz uprawnień zawarte są w indywidualnej dokumentacji kadrowej każdego z pracowników.

## **Apteka Szpitalna**

### § 55

1. Zadaniem Apteki Szpitalnej (zwanej dalej Apteką) jest zaopatrywanie Szpitala w produkty lecznicze, wyroby medyczne i produkty biobójcze.<sup>19</sup>
2. Apteka działa w oparciu o przepisy ustawy z dnia 6 września 2001 r. Prawo Farmaceutyczne (tekst jednolity Dz. U. 2008 r. Nr. 45 poz. 271).
3. Szczegółowe zadania, strukturę i sposób pracy Apteki określa Dyrektor Zarządzeniem.

---

<sup>19</sup> § 55 ust.1 w brzmieniu nadanym na mocy aneksu nr 3 (Zarządzenie nr 28/2018-A-O z dnia 20 lutego 2018 r.)

4. Do obowiązków Kierownika Apteki lub osoby przez niego upoważnionej należy w szczególności nadzór nad:
  - 1) wydawaniem produktów leczniczych zgodnie z procedurą obowiązującą w Szpitalu i Prawem Farmaceutycznym;
  - 2) sporządzaniem leków recepturowych, aptecznych, cytostatycznych, do żywienia pozajelitowego;
  - 3) stosowaniem leków w badaniach klinicznych prowadzonych na terenie Szpitala.
5. Do pozostałych obowiązków Kierownika Apteki lub osoby przez niego upoważnionej należy:
  - 1) ustalanie procedur wydawania produktów leczniczych przez Aptekę na oddziały wg receptariusza szpitalnego i obowiązujących przepisów,
  - 2) udzielanie informacji o produktach leczniczych i wyrobach medycznych Z-cy Dyrektora ds. Lecznictwa oraz Kierownikom Oddziałów Klinicznych,
  - 3) współdziałanie z właściwymi komórkami w zakresie organizowania zaopatrzenia Szpitala w asortyment określony w ust. 1 oraz racjonalizacji farmakoterapii,
  - 4) odpowiedzialność za aktualizowanie i stosowanie receptariusza szpitalnego,
  - 5) współuczestnictwo w nadzorze nad dawkami leków przy realizacji programów lekowych,
  - 6) nadzór nad realizacją przyznanego limitu na leki dla poszczególnych oddziałów klinicznych i poradni,
  - 7) współdziałanie z Komitetem Terapeutycznym Szpitala,
  - 8) analiza prowadzonej gospodarki produktami leczniczymi i wyrobami medycznymi w Szpitalu,
  - 9) monitorowanie i analiza ilości podawanych leków w Oddziałach Klinicznych poszczególnym chorym; przekazywanie propozycji stosowania innych możliwych farmakoterapii,
  - 10) wykonywanie obowiązków wynikających ze Zintegrowanego Systemu Zarządzania (ZSZ) oraz Programu Akredytacji Szpitali.
6. Kierownik Apteki odpowiada za prawidłową i zgodną z obowiązującymi przepisami organizację działalności Apteki, nadzoruje i organizuje prace podległego personelu zatrudnionego na stanowiskach zgodnych z przyjętym w Szpitalu Uniwersyteckim Regulaminem Wynagradzania. Realizują oni swe zadania w oparciu o ustawy i rozporządzenia dotyczące funkcjonowania służby zdrowia w tym w szczególności

ustawę z dnia 6 września 2001 r. Prawo Farmaceutyczne (tekst jednolity Dz. U. 2008 r. Nr. 45 poz. 271) a szczegółowe zakresy obowiązków, odpowiedzialności oraz ich uprawnień zawarte są w indywidualnej dokumentacji kadrowej każdego z pracowników.

#### § 56

### **Zastępcy Dyrektora Ds. Lecznictwa podlega Koordynator ds. przeszczepów**

### **Sekcja ds. Dokumentacji Medycznej i Weryfikacja Działalności Leczniczej**

#### § 56a

1. Do zadań Sekcji należy:

- 1) nadzór nad prowadzeniem dokumentacji medycznej indywidualnej i zbiorczej pod względem formalno – prawnym,
- 2) analiza informacji zawartych w dokumentacji medycznej (lekarskiej, pielęgniarskiej i innej) oraz sposobu jej przetwarzania i obiegu,
- 3) analiza sprawozdawczości z działalności medycznej,
- 4) opracowywanie i aktualizacja wzorów dokumentacji medycznej na podstawie obowiązujących w tym zakresie przepisów,
- 5) wdrażanie elektronicznej dokumentacji medycznej wynikające z przepisów prawa, we współpracy z Działem Informatyki,
- 6) przeprowadzanie wewnętrznych kontroli i analiz mających na celu stwierdzenie zgodności działania z przepisami obowiązującego prawa, przepisami wewnętrznymi oraz umowami dotyczącymi zasad prowadzenia dokumentacji medycznej,
- 7) współpraca z podmiotami zewnętrznymi prowadzącymi w Szpitalu kontrole, audyty itp. w zakresie dotyczącym zasad prowadzenia dokumentacji i jej zgodności z danymi przekazywanymi w sprawozdaniach,
- 8) sporządzanie analiz, wniosków dla potrzeb wewnętrznych z przeprowadzonych kontroli, audytów wraz z zaleceniami, w zakresie dokumentacji medycznej oraz działalności leczniczej,
- 9) prowadzenie korespondencji dotyczącej pacjentów z uprawnionymi instytucjami,
- 10) szkolenia personelu medycznego i pracowników sekretariatów ruchu chorych, dotyczące zasad prowadzenia dokumentacji medycznej,

- 11) udostępnianie dokumentacji medycznej zgodnie z przepisami prawa oraz regulacjami wewnętrznymi
  - 12) wykonywanie obowiązków wynikających z Zintegrowanego Systemu Zarządzania oraz Programu Akredytacji Szpitali.
2. Pracę Sekcji koordynuje i nadzoruje Kierownik Sekcji.
  3. Szczegółowe zakresy obowiązków, odpowiedzialności, uprawnień Kierownika oraz podległych mu stanowisk zawarte są w indywidualnej dokumentacji kadrowej każdego z pracowników.

## **Dział Profilaktyki Zakażeń Szpitalnych i Jakości Usług Medycznych**

### § 56b

1. Do zadań Działu należy:
  - 1) monitorowanie realizacji zadań określonych w ustawie z dnia 5 grudnia 2008r. o zabieganiu oraz zwalczaniu zakażeń i chorób zakaźnych u ludzi (z późn. zm.) w zakresie swojej właściwości,
  - 2) monitorowanie sytuacji epidemiologicznej oraz podejmowanie działań przeciwepidemicznych i zapobiegawczych,
  - 3) współpraca ze wszystkimi komórkami organizacyjnymi Szpitala w zakresie zapobiegania i zwalczania zakażeń szpitalnych,
  - 4) monitorowanie i rejestracja zakażeń szpitalnych,
  - 5) sporządzanie raportów o zakażeniach szpitalnych i przekazywanie ich Z-cy Dyrektora ds. Lecznictwa, Komitetowi Kontroli Zakażeń Szpitalnych oraz Kierownikom Oddziałów Klinicznych,
  - 6) koordynowanie pracy specjalistów ds. epidemiologii,
  - 7) prowadzenie kontroli wewnętrznej w obszarze realizacji działań zapobiegających szerzeniu się zakażeń i chorób zakaźnych,
  - 8) opracowywanie i aktualizacja procedur zapobiegania i zwalczania zakażeń szpitalnych,
  - 9) kontrola realizacji procedur zapobiegania i zwalczania zakażeń szpitalnych,
  - 10) konsultacje i doradztwo w zakresie zmian architektonicznych i wyposażenia szpitala,
  - 11) edukacja personelu szpitala w zakresie zapobiegania i zwalczania zakażeń szpitalnych,
  - 12) współpraca z Państwową Inspekcją Sanitarną, w tym kontrola realizacji decyzji Państwowej Inspekcji Sanitarnej,

- 13) kontrole utrzymania czystości z dezynfekcją,
- 14) monitorowanie realizacji usług objętych umową z podmiotami zewnętrznymi w zakresie żywienia pacjentów (dostarczanych posiłków i produktów żywieniowych)
  - a. kontrola jakości żywienia dostarczanego pacjentom przez firmy zewnętrzne
  - b. rozliczanie kosztów świadczenia usługi żywienia pacjentów,
- 15) współpraca z Państwową Inspekcją Sanitarną w zakresie żywienia pacjentów, kontroli i nadzoru bieżącego,
- 16) koordynacja pracy dietetyków Szpitala,
- 17) edukacja żywieniowa pacjentów,
- 18) wspieranie działań związanych z żywieniem pozajelitowym,
- 19) wspieranie działań związanych z udzielaniem porad dietetycznych jako usługi komercyjnej,
- 20) nadzór nad leczeniem krwią i jej składnikami w jednostkach lub komórkach organizacyjnych Szpitala,
- 21) kontrola stosowania krwi i jej preparatów w komórkach organizacyjnych Szpitala,
- 22) nadzorowanie przestrzegania przepisów dotyczących krwiolecznictwa w jednostkach lub komórkach organizacyjnych Szpitala oraz nadzór nad bezpieczeństwem przetaczania krwi i jej składników,
- 23) współpraca z komórkami organizacyjnymi Szpitala, Regionalnym Centrum Krwiodawstwa i Krwiolecznictwa w Krakowie oraz innymi instytucjami, w zakresie krwiolecznictwa,
- 24) organizacja i przeprowadzanie szkoleń personelu medycznego Szpitala w dziedzinie leczenia krwią i jej składnikami w Szpitalu,
- 25) przygotowywanie i przekazywanie Dyrekcji Szpitala sprawozdawczości z działalności podmiotu leczniczego w zakresie krwiolecznictwa oraz z działalności komitetu transfuzjologicznego,
- 26) zbieranie opinii Pacjentów na temat usług oferowanych przez Szpital.
- 27) organizacja i prowadzenie badań satysfakcji pacjenta w oparciu o Pasat Hospit – pakiet satysfakcja,
- 28) sporządzanie raportów, zestawień, analiz; formułowanie wniosków z badań i przekazywanie ich Dyrekcji Szpitala Uniwersyteckiego oraz Kadrze Kierowniczej Oddziałów Klinicznych,

- 29) współpraca z Centrum Monitorowania Jakości w Ochronie Zdrowia w Krakowie w zakresie prowadzonych badań,
  - 30) współpraca z Pełnomocnikiem ds. Praw Pacjenta Szpitala Uniwersyteckiego, w tym zastępowanie go w czasie jego nieobecności,
  - 31) udostępnianie raportów z prowadzonych badań satysfakcji pacjenta na potrzeby aplikowania do Europejskich Sieci Referencyjnych Chorób Rzadkich,
  - 32) współpraca z innymi komórkami organizacyjnymi w przygotowaniu materiałów do postępowań przetargowych, konkursów na świadczenia medyczne oraz wniosków w sprawach o zakup świadczeń medycznych oraz usług pomocniczych.
2. Pracę Działu koordynuje i nadzoruje Kierownik.
  3. Szczegółowe zakresy obowiązków, odpowiedzialności, uprawnień Kierownika oraz podległych mu stanowisk zawarte są w indywidualnej dokumentacji kadrowej każdego z pracowników.<sup>20</sup>

### **Pełnomocnik ds. Praw Pacjenta Szpitala Uniwersyteckiego**

#### § 56c<sup>21</sup>

Do zadań Pełnomocnika ds. Praw Pacjenta Szpitala Uniwersyteckiego należy w szczególności:

- 1) przyjmowanie w imieniu Dyrektora wniosków, skarg i uwag pacjentów lub ich przedstawicieli, składanych drogą pisemną, e-mail, telefoniczną lub osobiście,
- 2) prowadzenie rejestru skarg i wniosków,
- 3) uzyskiwanie od właściwych komórek organizacyjnych szpitala informacji i wyjaśnień niezbędnych dla rozpoznania prowadzonej sprawy,
- 4) przygotowywanie propozycji odpowiedzi udzielanych pacjentom,
- 5) przedstawianie Kierownictwu Szpitala okresowych sprawozdań o liczbie i treści wniosków i skarg składanych przez pacjentów,
- 6) przygotowywanie stosownych sprawozdań celem przedłożenia Radzie Społecznej Szpitala Uniwersyteckiego,
- 7) niezwłoczne informowanie przełożonego o zgłaszanych nieprawidłowościach, w przypadkach tego wymagających

---

<sup>20</sup> § 56 b w brzmieniu nadanym na mocy aneksu nr 12 (Zarządzenie nr 28/2020-A-O z dnia 31 stycznia 2020 r.)

<sup>21</sup> § 56a-56c dodane aneksem nr 6 (Zarządzenie nr 170/2018-A-O z dnia 31 października 2018 r.)

- 8) podejmowanie działań edukacyjnych dla służb udzielających świadczenia medyczne oraz innych inicjatyw w zakresie praw pacjenta, służących ich ochronie.

## **Zakład Psychologii Klinicznej**

### **§ 56 d**

1. Zakład Psychologii Klinicznej odpowiada za zabezpieczenie udzielania świadczeń psychologicznych dla Oddziałów i innych komórek organizacyjnych Szpitala, leczących chorych somatycznie
2. Do zadań należy w szczególności:
  - wykonywanie świadczeń psychologicznych dla pacjentów leczonych w somatycznych jednostkach klinicznych Szpitala Uniwersyteckiego,
  - ścisła współpraca diagnostyczno-terapeutyczna w zespołach oddziałów klinicznych i ambulatoryjnych,
  - udzielanie świadczeń zdrowotnych zgodnie ze specjalizacją, harmonogramem i regulaminem pracy Zakładu oraz innymi regulacjami prawnymi,
  - dbanie o jakość wykonywanych świadczeń diagnostycznych i terapeutycznych,
  - przygotowanie i realizacja wewnętrznych szkoleń doskonalenia zawodowego,
  - realizacja szkoleń w zakresie specjalizacji z psychologii klinicznej, psychoonkologii i innych wynikających z zapotrzebowania,
  - koordynacja staży klinicznych dla specjalizujących się psychologów,
  - współpraca z różnymi jednostkami szpitala oraz instytucjami poza strukturą szpitala,
  - przygotowywanie i realizacja projektów naukowo-badawczych,
  - współpraca z zespołami badawczymi prowadzącymi działalność naukowo-badawczą na terenie szpitala.
3. Szczegółowe zasady organizacji pracy Zakładu określa stosowny Regulamin wprowadzony w drodze Zarządzenia Dyrektora.
4. Pracę Zakładu koordynuje i nadzoruje Kierownik.
5. Szczegółowe zakresy obowiązków, odpowiedzialności, uprawnień Kierownika oraz podległych mu stanowisk zawarte są w stosownym Regulaminie oraz indywidualnej dokumentacji kadrowej każdego z pracowników.

## **Zakład Fizjoterapii NSSU**

### **§ 56 e**

1. Zakład Fizjoterapii NSSU odpowiada za zabezpieczenie udzielania świadczeń w zakresie fizjoterapii i rehabilitacji dla Oddziałów i innych komórek organizacyjnych Szpitala.
2. Do szczegółowych zadań Zakładu należy:
  - współpraca z oddziałami w zakresie rehabilitacji, w tym rehabilitacji przyłóżkowej, pacjentów;
  - odpowiedzialność za koordynowanie pracy fizjoterapeutów, rehabilitantów oraz masażystów w Szpitalu;
  - przeszkolenie pacjentów w zakresie rehabilitacji po wypisie ze szpitala;
  - współpraca z innymi komórkami organizacyjnymi Szpitala w zakresie rehabilitacji;
  - nadzór nad szkoleniem studentów fizjoterapii.
3. Pracę Zakładu koordynuje i nadzoruje Koordynator Zakładu Fizjoterapii NSSU.
4. Szczegółowe zakresy obowiązków, odpowiedzialności, uprawnień Koordynatora oraz podległych mu stanowisk zawarte są w indywidualnej dokumentacji kadrowej każdego z pracowników.<sup>22</sup>

## **Uniwersyteckie Centrum Zdrowia Psychicznego**

### **§ 56 f**

1. Program pilotażowy centrów zdrowia psychicznego realizowany jest przez Uniwersyteckie Centrum Zdrowia Psychicznego im. Prof. Antoniego Kępińskiego.
2. Szczegółowe zasady funkcjonowania Centrum oraz komórki organizacyjne wchodzące w jego skład określa Dyrektor w Zarządzeniu.<sup>23</sup>

## **DZIAŁ II ZASTĘPCA DYREKTORA DS. FINANSOWYCH ORAZ PODLEGŁE MU KOMÓRKI ORGANIZACYJNE**

### **Zastępca Dyrektora ds. Finansowych**

#### **§ 57**

1. Odpowiada za całokształt spraw związanych z ekonomicznym funkcjonowaniem Szpitala,

---

<sup>22</sup> § 56 d i § 56 e dodane na mocy aneksu nr 13 (Zarządzenie nr 53-2020-A-O z dnia 26 lutego 2020 r.)

<sup>23</sup> § 56 f dodany na mocy aneksu nr 15 (Zarządzenie nr 136/2020-A-O z dnia 24 kwietnia 2020 r.)

zarządzanie finansami Szpitala w sposób optymalizujący płynność finansową, rentowność oraz wartość aktywów netto poprzez:

- 1) koordynowanie prac nad przygotowaniem planu finansowego Szpitala, oraz monitorowanie jego właściwej realizacji,
- 2) koordynowanie prac nad opracowaniem właściwych korekt planu finansowego Szpitala oraz sprawozdania z jego wykonania;
- 3) przygotowywanie sprawozdań, analiz i prognoz dotyczących sytuacji finansowej oraz działalności Szpitala,
- 4) nadzór nad finansami i gospodarką materiałową Szpitala, ze szczególnym uwzględnieniem rachunku kosztów;
- 5) nadzór nad sporządzaniem corocznych sprawozdań finansowych oraz innej obowiązkowej sprawozdawczości finansowej;
- 6) wdrożenie i nadzór nad tzw. systemem controllingu w Szpitalu;
- 7) planowanie zatrudnienia oraz udział w procesie rekrutacji personelu w powierzonym obszarze zadań;
- 8) opiniowanie każdego wniosku związanego z wykonywaniem uprawnień zwierzchnika służbowego, powodującego zobowiązanie finansowe dla Szpitala;
- 9) nadzór nad realizacją zaleceń pokontrolnych formułowanych przez organy kontroli zewnętrznej oraz zaleceń wewnętrznych związanych z zarządzaniem finansami Szpitala;
- 10) nadzór nad wykonywaniem zadań związanych z kontrolą finansową w Szpitalu;
- 11) podejmowanie działań w celu zapewnienia przychodów w ramach kontraktów zawartych na udzielanie świadczeń medycznych, pozyskiwanie dotacji ministerialnych na inwestycje oraz środków finansowych z innych źródeł;
- 12) nadzór nad rozliczaniem udzielonych świadczeń medycznych oraz poziomem ich wykonania;
- 13) opracowywanie i wdrażanie jednolitych zasad budżetowania wszystkich komórek organizacyjnych Szpitala, a w szczególności oddziałów klinicznych;
- 14) nadzór i stałe monitorowanie poziomu kosztów funkcjonowania komórki, określanie limitów zakupów oraz wartości umów zawieranych z zewnętrznymi usługodawcami;
- 15) nadzór nad działaniami analitycznymi dotyczącymi pozycji kosztowych, wnioskowanie zmian mających na celu ich ograniczanie;

- 16) analizowanie, wnioskowanie oraz przedstawianie Dyrektorowi projektów dotyczących racjonalnego, efektywnego i skutecznego zarządzania finansami i majątkiem Szpitala;
- 17) udział w przygotowaniu szczegółowych planów rzeczowo-finansowych, w tym realizowanych w szpitalu projektów i przedsięwzięć, sprawozdań z realizacji planów rzeczowo-finansowych oraz innych dokumentów sprawozdawczych i rozliczeniowych;
- 18) opiniowanie wniosków innych pionów szpitala w tym Pionu Infrastruktury, których realizacja powoduje skutki finansowe dla Szpitala;
- 19) nadzór nad prawidłowością wykorzystania środków przydzielanych z budżetu Państwa oraz pochodzących z innych źródeł (np. UE), np. dotacji, finansowania programów zdrowotnych lub innych środków będących w dyspozycji Szpitala;
- 20) inicjowanie i wdrażanie działań zapewniających bezpieczeństwo operacji finansowych podejmowanych przez Szpital;
- 21) nadzór nad podejmowanymi działaniami gospodarczymi na terenie Szpitala;
- 22) wykonywanie obowiązków wynikających z Systemu Zarządzania Jakością;
- 23) organizację współpracy, koordynowanie oraz nadzorowanie zadań podległych działów;
- 24) nadzorowanie projektów i zadań o charakterze międzydziałowym oraz organizowanie współpracy z innymi komórkami organizacyjnymi, jak również koordynacja działań różnych jednostek organizacyjnych Szpitala, związanych z problematyką ekonomiczną i finansową;
- 25) przygotowywanie i przekazywanie Uczelni sprawozdań kwartalnych, udział w przygotowywaniu innych zewnętrznych sprawozdań, wymaganych odrębnymi przepisami oraz udział w przygotowywaniu Projektów zgłaszanych do finansowania ze środków Ministerstwa Zdrowia, Unii Europejskiej i z innych źródeł;
- 26) przygotowywanie analiz ekonomicznych nowych rozwiązań i przedsięwzięć planowanych w przyszłości oraz opracowywanie prognoz sytuacji finansowej Szpitala Uniwersyteckiego w Krakowie przygotowywanych na różne potrzeby;
- 27) bieżącą analizę rozliczeń świadczeń medycznych i sprzedaży usług medycznych;
- 28) merytoryczny nadzór nad wyceną procedur medycznych;
- 29) kontrolę poprawności ewidencji kosztów i rozliczana na poszczególne ośrodki kosztów;

- 30) opiniowanie wniosków składanych przez kierowników jednostek organizacyjnych Szpitala dotyczące konieczności ogłaszania konkursów na zakup świadczeń zdrowotnych;
  - 31) proponowanie nowych rozwiązań mogących przynieść Szpitalowi dodatkowe przychody lub ograniczenie kosztów;
  - 32) proponowanie wprowadzenia innowacyjnych rozwiązań, które mogą poprawić gospodarkę finansową w Szpitalu;
  - 33) na polecenie Dyrektora przygotowanie lub nadzorowanie przygotowywania planów restrukturyzacji Szpitala lub jego poszczególnych jednostek organizacyjnych;
  - 34) aktualizowanie cennika opłat za udostępnianie dokumentacji medycznej;
  - 35) wykonywanie innych zadań zleconych przez Dyrektora Szpitala.
2. Z tytułu nałożonych obowiązków Zastępca Dyrektora ds. Finansowych posiada uprawnienia do:
- 1) zarządzania pracownikami w podległych komórkach organizacyjnych i ich merytorycznej oceny,
  - 2) wnioskowania i zgłaszanie uwag dotyczących funkcjonowania Szpitala,
  - 3) reprezentowania Szpitala na zewnątrz w sprawach związanych z realizowanymi zadaniami.
3. Wykonywanie zadań, o których mowa w niniejszym paragrafie realizowane jest przez podległe komórki:<sup>24</sup>
- 1) Dział Rachunkowości Zarządczej i Analiz,
  - 2) Dział Zamówień Publicznych,
  - 3) Dział Zaopatrzenia,
  - 4) Dział Kontraktowania Świadczeń Medycznych,
  - 5) Dział Rozliczeń Świadczeń Medycznych,
  - 6) Dział ds. Inwentaryzacji i Kasacji,
  - 7) Samodzielne stanowiska.

§ 58 - § 59 (Uchylone)<sup>25</sup>

---

<sup>24</sup> § 57 ust. 3 w brzmieniu nadanym aneksem nr 12 (Zarządzenie nr 28/2020 z 31 stycznia 2020 r.)

<sup>25</sup> Uchylone na mocy aneksu nr 2 (Zarządzenie 237/2017-A-O z dnia 8 czerwca 2017 r.)

## **Dział Zamówień Publicznych<sup>26</sup>**

### § 58a

1. Do podstawowych zadań Działu należy:
  - 1) prowadzenie rejestru wszystkich postępowań o zamówienia publiczne,
  - 2) opracowywanie rocznych Planów Zamówień Publicznych,
  - 3) nadzór nad realizacją zakupów,
  - 4) nadzór i przestrzeganiem klasyfikacji wszystkich kategorii dostaw i usług oraz robót budowlanych,
  - 5) koordynacja i nadzór nad terminowością przeprowadzania postępowań przetargowych w celu zachowania ciągłości umów na dostawy, usługi oraz roboty budowlane,
  - 6) przygotowanie i przeprowadzanie postępowań o udzielenie zamówienia publicznego, ze szczególnym uwzględnieniem tych, w których mają zastosowanie przepisy ustawy Prawo zamówień publicznych. Sposób udzielania zamówień został określony w odrębnym Zarządzeniu,
  - 7) sporządzanie rocznych sprawozdań o udzielonych zamówieniach publicznych,
2. Za prawidłowe realizowanie zadań Działu odpowiedzialność ponosi Kierownik Działu.
3. Szczegółowe zakresy obowiązków, odpowiedzialności, uprawnień Kierownika Działu oraz podległych mu stanowisk zawarte są w indywidualnej dokumentacji kadrowej każdego z pracowników.

## **Dział Zaopatrzenia**

### § 58b<sup>27</sup>

1. Do podstawowych zadań Działu należy:
  - 1) realizacja zamówień materiałów medycznych i niemedycznych wg. wewnętrznych regulacji Szpitala,
  - 2) utrzymywanie kontaktu z kontrahentami zewnętrznymi w sprawie realizacji zamówień, interweniowanie w razie braku realizacji dostaw, reklamowanie wadliwego lub niezgodnego z zamówieniem towaru, ocena dostawców,

---

<sup>26</sup> §58a, §58b, §59a, §59b zostały wprowadzone na mocy aneksu nr 2 (Zarządzenie nr 237/2017-A-O z dnia 8 czerwca 2017 r.), Nazwa Działu zmieniona na podstawie aneksu nr 12 (Zarządzenie nr 28/2020-A-O z dnia 31 stycznia 2020 r.)

<sup>27</sup> § 58b zmieniony aneksem nr 6 (Zarządzenie nr 170/2018-A-O z dnia 31 października 2018 r.)

- 3) monitorowanie umów przetargowych, kontrola ich realizacji, występowanie z wnioskami o przygotowanie postępowań przetargowych i pomoc merytoryczna w przygotowywaniu specyfikacji,
  - 4) prowadzenie dokumentacji księgowej zgodnie z Instrukcją kontroli i obiegu dowodów księgowych,
  - 5) prowadzenie kartotek magazynowych w wersji elektronicznej i uzgadnianie stanów magazynowych.
2. W skład Działu wchodzi Magazyny, do zadań których należy:
    - 1) składowanie, w sposób planowy i racjonalny, dostarczonych towarów
    - 2) pomoc w dystrybuowaniu materiałów do poszczególnych jednostek Szpitala,
    - 3) prowadzenie całościowej dokumentacji związanej z realizacją gospodarki magazynowej w tym kartotek magazynowych
  3. Za prawidłowe realizowanie całości zadań Działu odpowiedzialność ponosi Kierownik Działu.
  4. Za prawidłowe realizowanie zadań Magazynów odpowiedzialność ponosi Koordynator podległy bezpośrednio Kierownikowi Działu.
  5. Szczegółowe zakresy obowiązków, odpowiedzialności, uprawnień Kierownika Działu oraz podległych mu stanowisk zawarte są w indywidualnej dokumentacji kadrowej każdego z pracowników.

§ 59a - § 59b (Uchylone)<sup>28</sup>

### **Dział Rachunkowości Zarządczej i Analiz<sup>29</sup>**

§ 59 c

1. W strukturę Działu wchodzi:
  1. Sekcja ds. Kosztów, Planowania i Analiz Finansowych
  2. Sekcja ds. Statystyki Medycznej
2. Do zadań Działu należy:
  1. kształtowanie optymalnej polityki ekonomiczno-finansowej Oddziałów,

---

<sup>28</sup> Uchylone na mocy aneksu nr 5 (Zarządzenie nr 100/2018-A-O z 5 lipca 2018 r.)

<sup>29</sup> § 59c – 59e dodane na mocy aneksu nr 5 (Zarządzenie nr 100/2018-A-O z 5 lipca 2018 r.)

2. organizowanie i koordynowanie procesu planistycznego Szpitala w zakresie działalności operacyjnej, inwestycyjnej i finansowej,
  3. udział w tworzeniu wewnętrznych aktów prawnych Szpitala,
  4. proponowanie nowych rozwiązań mogących przynieść Szpitalowi dodatkowe przychody lub ograniczenie kosztów,
  5. proponowanie wprowadzenia innowacyjnych rozwiązań, które mogą poprawić gospodarkę finansową w Szpitalu,
  6. organizacja współpracy, koordynowanie oraz nadzorowanie zadań podległych Sekcji,
  7. wykonywanie obowiązków wynikających z Systemu Zarządzania Jakością,
  8. nadzór nad majątkiem Działu.
3. Pracę Działu koordynuje i nadzoruje Kierownik Działu.
  4. Szczegółowe zakresy obowiązków, odpowiedzialności, uprawnień Kierownika oraz podległych mu stanowisk zawarte są w indywidualnej dokumentacji kadrowej każdego z pracowników.

### **Sekcja ds. Kosztów, Planowania i Analiz Finansowych**

#### **§ 59 d**

1. Do szczegółowych zadań Sekcji należy:
  - 1) przygotowywanie i przekazywanie sprawozdań kwartalnych, udział w przygotowywaniu innych zewnętrznych sprawozdań, wymaganych odrębnymi przepisami prawa oraz udział w przygotowywaniu projektów zgłaszanych do finansowania ze środków Ministerstwa Zdrowia, Unii Europejskiej i z innych źródeł,
  - 2) przygotowywanie analiz ekonomicznych nowych rozwiązań i przedsięwzięć planowanych w przyszłości oraz opracowywanie prognoz sytuacji finansowej Szpitala Uniwersyteckiego w Krakowie,
  - 3) opracowywanie i przygotowywanie założeń do planu finansowego Szpitala oraz bieżąca analiza, monitorowanie i badanie przyczyn odchyleń wyniku finansowego w stosunku do planu finansowego,
  - 4) współpraca z komórkami organizacyjnymi Szpitala w zakresie sporządzania i realizacji planu finansowego,

- 5) przygotowanie analiz i zestawień kosztowych Szpitala, jako całości oraz poszczególnych jednostek organizacyjnych,
  - 6) przygotowanie sprawozdań o charakterze ekonomicznym oraz opracowywania planów perspektywicznych,
  - 7) analizowanie zawartych przez Szpital umów pod kątem ekonomicznym, przygotowywanie danych kosztowych do faktur wystawianych przez podwykonawców zgodnie z zawartymi umowami,
  - 8) prowadzenie tzw. systemu controllingu w Szpitalu,
  - 9) realizacja wewnętrznych aktów prawnych Szpitala w zakresie szacowania wartości czynności prawnej,
  - 10) współpraca z Działem Informatyki w zakresie wdrażania nowych rozwiązań informatycznych,
  - 11) prowadzenie ewidencji kosztów wg. miejsc ich powstawania,
  - 12) aktualizacja oraz nadzór merytoryczny nad strukturą miejsc powstawania kosztów,
  - 13) prowadzenie rachunku kosztów Szpitala, w tym ewidencja kosztów w układzie rodzajowym w podziale na ośrodki kosztów oraz ich rozliczanie w układzie podmiotowo-przedmiotowym,
  - 14) kalkulacja kosztów, w tym procedur medycznych, zgodnie z właściwymi przepisami prawa
  - 15) przygotowywanie rozliczenia wyniku finansowego jednostek klinicznych w systemie wewnętrznego budżetowania oraz przygotowywanie dokumentów związanych z tym systemem,
  - 16) prowadzenie współpracy z Agencją Oceny Technologii Medycznych i Taryfikacji oraz przygotowywanie żądanych przez Agencję analiz kosztowych i kalkulacji.
  - 17) realizacja innych zadań zleconych przez Kierownika Działu bądź Kierownika Sekcji.
2. Za prawidłowe realizowanie zadań Sekcji odpowiedzialność ponosi Kierownik Sekcji.
  3. Szczegółowe zakresy obowiązków, odpowiedzialności, uprawnień Kierownika Sekcji oraz podległych mu stanowisk zawarte są w indywidualnej dokumentacji kadrowej każdego z pracowników.

## **Sekcja ds. Statystyki Medycznej**

§ 59 e

1. Do szczegółowych zadań Sekcji należy:
  - 1) cykliczne analizy działalności leczniczej Szpitala z uwzględnieniem danych statystycznych i rozliczeniowych,
  - 2) analiza poprawności rozliczenia wydawanych preparatów wymagających odrębnego ujęcia w systemie rozliczeniowym (w szczególności: krew/IG/żywnienie),
  - 3) sporządzanie sprawozdań statystycznych z oddziałów i poradni z uwzględnieniem danych o liczbie łóżek, liczbie leczonych, wykorzystaniu łóżek, średnim czasie pobytu itp.,
  - 4) sporządzanie i przekazywanie jednostkom zewnętrznym sprawozdań rocznych zgodnie z przepisami o statystyce publicznej (w szczególności: Ministerstwo Zdrowia, Główny Urząd Statystyczny, Państwowy Zakład Higieny, Instytut Psychiatrii i Neurologii, Collegium Medicum UJ),
  - 5) koordynacja spraw związanych z przygotowaniem i udostępnianiem danych dotyczących działalności leczniczej na potrzeby jednostek zewnętrznych (w szczególności: Urząd Marszałkowski, Urząd Miasta Krakowa),
  - 6) przygotowywanie danych statystycznych z działalności leczniczej do projektów zgłaszanych do finansowania ze środków Ministerstwa Zdrowia, Unii Europejskiej i z innych źródeł,
  - 7) przygotowywane zestawień i raportów z działalności leczniczej na wnioski jednostek wewnętrznych Szpitala,
  - 8) współpraca z organem założycielskim szpitala w zakresie przekazywania danych statystycznych, raportów z działalności, sprawozdań z planów i ich realizacji,
  - 9) sporządzanie planu finansowego i monitorowanie jego realizacji w zakresie usług podwykonawstwa medycznego,
  - 10) realizacja wewnętrznych aktów prawnych Szpitala w zakresie dokonywania zakupów usług podwykonawstwa medycznego,
  - 11) zamawianie drukowanych recept lekarskich,
  - 12) współpraca z Działem Informatyki w zakresie wdrażania nowych rozwiązań informatycznych.
  - 13) realizacja innych zadań zleconych przez Kierownika Działu bądź Kierownika Sekcji.
2. Za prawidłowe realizowanie zadań Sekcji odpowiedzialność ponosi Kierownik Sekcji.
3. Szczegółowe zakresy obowiązków, odpowiedzialności, uprawnień Kierownika Sekcji

oraz podległych mu stanowisk zawarte są w indywidualnej dokumentacji kadrowej każdego z pracowników.

## **Dział Kontraktowania Świadczeń Medycznych**

### § 60

1. Do podstawowych zadań Działu należy:
  - 1) analizowanie kontraktów na udzielanie świadczeń medycznych, przygotowywanie projektów zmian w obowiązujących kontraktach oraz materiałów do negocjacji,
  - 2) przygotowanie ofert konkursowych na świadczenia medyczne realizowane przez Szpital w oparciu do dane i materiały przygotowane przez koordynatorów klinik – nadzorowanie i koordynowanie w tym zakresie działań jednostek klinicznych,
  - 3) nadzorowanie zmian zachodzących w warunkach realizacji kontraktu - wymagań płatnika, bieżąca aktualizacja danych ofertowych zgodnie z wymogami płatnika oraz danymi przekazywanymi przez koordynatora kliniki i/lub właściwe działy/sekcje proponowanie rozwiązań organizacyjnych usprawniających proces kontraktowania świadczeń medycznych,
  - 4) w oparciu o własne analizy oraz informacje przekazywane przez koordynatorów klinik, proponowanie lub opiniowanie wniosków dotyczących zmian w Rejestrze podmiotów prowadzących działalność leczniczą, mających na celu dostosowanie struktury Szpitala do wymogów NFZ,
  - 5) opracowanie dokumentacji konkursowej oraz organizacja prac komisji konkursowej w przypadku zakupów świadczeń medycznych,
2. Za prawidłowe realizowanie zadań Działu odpowiedzialność ponosi Kierownik Działu.
3. Szczegółowe zakresy obowiązków, odpowiedzialności, uprawnień Kierownika Działu oraz podległych mu stanowisk zawarte są w indywidualnej dokumentacji kadrowej każdego z pracowników.

## **Dział Rozliczeń Świadczeń Medycznych**

### § 61

1. Do podstawowych zadań Działu należy:
  - 1) dokonywanie rozliczeń ze wszystkimi podmiotami w zakresie zrealizowanych świadczeń medycznych - naliczanie obciążeń, fakturowanie, prowadzenie właściwej korespondencji, przygotowywanie odpowiednich załączników, udział w weryfikacji

- rozliczeń z podwykonawcami na podstawie dokumentów przekazanych przez koordynatorów klinik, itd.,
- 2) obsługa informatycznego systemu rozliczeń świadczeń medycznych w zakresie wymiany danych z zewnętrznymi systemami płatników oraz prowadzenie rejestru sprzedaży w informatycznym systemie finansowym Szpitala,
  - 3) bieżąca współpraca z płatnikami (ze szczególnym uwzględnieniem NFZ) w tym przygotowywanie korespondencji oraz prowadzenie rozmów w zakresie powierzonym przez Dyrektora Szpitala.
  - 4) Monitorowanie zasad finansowania i rozliczania świadczeń medycznych udzielanych obcokrajowcom oraz bieżąca współpraca w tym zakresie z właściwymi pracownikami oddziałów klinicznych, SOR oraz pionu finansowego i księgowości.
  - 5) ciągły monitoring realizacji zawartych umów na udzielanie świadczeń medycznych i raportowanie stanu zaawansowania Dyrekcji Szpitala,
  - 6) monitorowanie poziomu błędów w danych rozliczeniowych i podejmowanie działań mających na celu ich eliminowanie, informowanie koordynatorów klinik o świadczeniach niezakończonych, nierozliczonych oraz konsultacje w zakresie przygotowania wniosków o rozliczenie indywidualne (zgody),
  - 7) weryfikacja pod kątem formalnym danych sprawozdawczych, usuwanie części błędów, współpraca z zespołem sekretarek i rejestratorek medycznych w zakresie sprawozdawczości rozliczeniowej,
  - 8) gromadzenie, przetwarzanie i raportowanie danych medycznych o charakterze finansowo-zarządczym oraz podejmowanie działań mających na celu usprawnianie systemu sprawozdawczego Szpitala,
  - 9) sporządzanie wymaganych sprawozdań z wykonania świadczeń,
  - 10) ścisła współpraca z Działem Informatyki w zakresie informatycznego systemu sprawozdawczego,
2. Za prawidłowe realizowanie zadań Działu odpowiedzialność ponosi Kierownik Działu.
  3. Szczegółowe zakresy obowiązków, odpowiedzialności, uprawnień Kierownika Działu oraz podległych mu stanowisk zawarte są w indywidualnej dokumentacji kadrowej każdego z pracowników.

## **Dział ds. Inwentaryzacji i Kasacji**

### § 62

1. Do szczegółowych zadań Działu należy:
  - 1) prowadzenie spisów z natury,
  - 2) przygotowanie projektów 4 – letnich i rocznych planów inwentaryzacji,
  - 3) nadzór nad przestrzeganiem przez pracowników Szpitala Instrukcji Gospodarowania Majątkiem trwałym oraz Instrukcji Inwentaryzacji i Kasacji,
  - 4) obsługa administracyjno-biurowa Komisji Inwentaryzacyjnej i Komisji Kasacyjnej,
  - 5) sporządzanie rocznych sprawozdań z czynności inwentaryzacyjnych.
2. Za prawidłowe realizowanie zadań Działu odpowiedzialność ponosi Kierownik Działu.
3. Szczegółowe zakresy obowiązków, odpowiedzialności, uprawnień Kierownika Działu oraz podległych mu stanowisk zawarte są w indywidualnej dokumentacji kadrowej każdego z pracowników.

### **Stanowiska Samodzielne podlegające Z-cy Dyrektora ds. Finansowych.**

## **DZIAŁ III GŁÓWNY KSIĘGOWY ORAZ PODLEGŁE MU KOMÓRKI ORGANIZACYJNE A TAKŻE SAMODZIELNE STANOWISKA PRACY**

### **Główny Księgowy**

#### § 63

1. Główny Księgowy podlega bezpośrednio Dyrektorowi i jest przed nim odpowiedzialny za całokształt spraw wynikających ze Statutu Szpitala, zewnętrznych i wewnętrznych uregulowań prawnych w zakresie prawidłowej rachunkowości.
2. W szczególności do zadań Głównego Księgowego należy:
  - 1) nadzór nad bieżącym i prawidłowym prowadzeniem ewidencji księgowej zgodnie z obowiązującymi przepisami,
  - 2) nadzór oraz kontrola prawidłowości i kompletności dowodów księgowych oraz zapisów na kontach syntetycznych i analitycznych,
  - 3) prowadzenie gospodarki finansowej zgodnie z obowiązującymi zasadami,
  - 4) nadzór nad całokształtem prac z zakresu rachunkowości wykonywanych przez poszczególne komórki organizacyjne,
  - 5) bieżące i prawidłowe prowadzenie sprawozdawczości finansowej oraz prawidłowe i terminowe dokonywanie rozliczeń finansowych,
  - 6) opracowywanie dokumentów wewnętrznych wymaganych odrębnymi przepisami, w tym regulaminów,
  - 7) przygotowywanie danych finansowych do planu rzeczowo-finansowego i do innych dokumentów Szpitala w zakresie ich bieżącego wykonania (wykonanie do planu).
3. Z tytułu nałożonych obowiązków Główny Księgowy posiada uprawnienia do:
  - 1) podpisywania wszelkich dokumentów finansowo-księgowych oraz oświadczeń woli składanych przez Dyrektora a dotyczących dyspozycji mieniem i zobowiązań finansowych Szpitala (kontrasygnata),
  - 2) wykonywania dyspozycji środkami pieniężnymi ze wszystkich źródeł finansowania Szpitala zgodnie z obowiązującymi przepisami,
  - 3) merytorycznej oceny podległych pracowników,
  - 4) zgłaszania wniosków, propozycji i projektów dotyczących działań operacyjnych lub/i strategicznych z zakresu realizowanych zadań.

## **Zastępca Głównego Księgowego**

### § 64

Do zadań Zastępcy Głównego Księgowego należy w szczególności:

- 1) bieżące i prawidłowe prowadzenie księgowości zgodnie z obowiązującymi przepisami, w szczególności z ustawą o rachunkowości,
- 2) kontrola prawidłowości i kompletności dowodów księgowych oraz zatwierdzanie dowodów do wypłaty,
- 3) nadzór oraz kontrola prawidłowości zapisów na kontach syntetycznych i analitycznych,
- 4) okresowa (co najmniej na koniec każdego miesiąca) kontrola prawidłowości sald kont księgowych w tym pozabilansowych,
- 5) terminowe i prawidłowe sporządzanie rocznych sprawozdań finansowych, rocznego rozliczenia podatku dochodowego od osób prawnych, innych obligatoryjnych sprawozdań i raportów w zakresie finansowo-księgowym i przekazywanie ich właściwym organom,
- 6) nadzór nad gospodarką finansową komórki zgodnie z obowiązującymi zasadami,
- 7) przygotowanie założeń finansowych do umów związanych z obsługą finansową banku oraz dotyczących różnych form finansowania działalności,
- 8) wykonywanie dyspozycji środkami pieniężnymi ze wszystkich źródeł finansowania zgodnie z obowiązującymi przepisami prawa,
- 9) przestrzeganie zasad rozliczeń pieniężnych i ochrony wartości pieniężnych,
- 10) nadzór nad terminowym ściąganiem należności i dochodzeniem roszczeń spornych oraz regulowaniem zobowiązań,
- 11) kierowanie i nadzór nad całością pracy Działu Księgowości, Działu Finansowego, Działu Ewidencji Majątku Trwałego oraz Działu Płac.

## **Dział Finansowy**

### § 65

1. Dział odpowiada za prawidłową gospodarkę finansową, a zwłaszcza kontrolę stanu należności i zobowiązań zgodnie z obowiązującymi przepisami ustawy o rachunkowości, ustawy o finansach publicznych oraz z innymi przepisami prawa w przedmiotowym zakresie.

2. Dział organizuje i prowadzi gospodarkę finansową w zakresie środków gromadzonych na rachunkach bankowych oraz w kasie głównej i kasach pomocniczych Szpitala a w szczególności:
  - 1) ewidencjonuje zatwierdzone operacje finansowe w księgach rachunkowych Szpitala,
  - 2) uzgadnia analityczne i syntetyczne salda kont księgowych będące w zakresie obowiązków Działu Finansowego,
  - 3) przygotowuje i realizuje podział środków finansowych w zakresie regulowania zobowiązań Szpitala,
  - 4) opracowuje wnioski do wierzycieli o rozłożeniu zobowiązań Szpitala na raty.
  - 5) przygotowuje propozycje porozumień w zakresie spłaty zadłużenia i nadzoruje ich realizację,
  - 6) sporządza i rozlicza przelewy bankowe, wystawia i rozlicza czeki bankowe,
  - 7) rozlicza delegacje służbowe i pobrane zaliczki pracowników,
  - 8) prowadzi nadzór i kontrolę nad prawidłową ewidencją sprzedaży gotówkowej przy zastosowaniu urządzeń fiskalnych,
  - 9) przygotowuje założenia merytoryczno-finansowe do umowy o konwój gotówki, prowadzi kontrolę merytoryczną w zakresie prawidłowości realizacji umów dotyczących obsługi rachunku bankowego, obsługi finansowej Szpitala oraz konwoju gotówki,
  - 10) ewidencjonuje w księgach rachunkowych Szpitala otrzymane dotacje i pozyskane środki finansowe na podstawie zawartych przez Szpital umów, zgodnie z wymaganiami instytucji przekazującej środki i w tym zakresie sporządza wymaganą sprawozdawczość finansową,
  - 11) przygotowuje właściwe sprawozdania i zestawienia zgodnie z zakresem zadań działu,
  - 12) prowadzi monitoring należności w tym: wystawia dłużnikom wezwania do zapłaty, noty odsetkowe,
  - 13) prowadzi obsługę kasy głównej Szpitala,
  - 14) dba o zabezpieczenie pomieszczeń kasowych oraz sprawuje funkcjonalną kontrolę kasy,
  - 15) odpowiada za właściwe przechowywanie i zabezpieczenie dokumentacji – archiwizacja dokumentów.
3. Pracę Działu koordynuje i nadzoruje Kierownik Działu.
4. Szczegółowe zakresy obowiązków, odpowiedzialności, uprawnień Kierownika Działu oraz podległych mu stanowisk zawarte są w indywidualnej dokumentacji kadrowej każdego z pracowników.

## **Dział Księgowości**

### § 66

1. Do zadań Działu Księgowości należy:

- 1) bieżące i prawidłowe prowadzenie ewidencji księgowej zgodnie z obowiązującymi przepisami,
- 2) sprawdzanie i dekretowanie dowodów księgowych oraz dokonywanie zapisów na kontach księgowych,
- 3) uzgadnianie analitycznych i syntetycznych sald kont księgowych,
- 4) opracowywanie odpowiedniej sprawozdawczości księgowej,
- 5) przygotowanie deklaracji zgodnie z obowiązującymi przepisami ustawy o rehabilitacji zawodowej i społecznej oraz zatrudnianiu osób niepełnosprawnych,
- 6) ewidencja operacji dotyczących Zakładowego Funduszu Świadczeń Socjalnych,
- 7) prowadzenie kontroli i ewidencji zasobów przekazywanych Szpitalowi nieodpłatnie,
- 8) właściwe przechowywanie i archiwizowanie dowodów księgowych zgodnie z obowiązującymi przepisami ustawy o rachunkowości,
- 9) rozliczanie podatku od towarów i usług zgodnie z obowiązującymi przepisami, w tym sporządzanie deklaracji i informacji do urzędu skarbowego i urzędu celnego,
- 10) opracowanie wniosków do wierzycieli Szpitala o umorzenie naliczonych not odsetkowych po uprzednim zweryfikowaniu zasadności obciążenia.

2. Pracę Działu koordynuje i nadzoruje Kierownik Działu.

3. Szczegółowe zakresy obowiązków, odpowiedzialności, uprawnień Kierownika Działu oraz podległych mu stanowisk zawarte są w indywidualnej dokumentacji kadrowej każdego z pracowników.

## **Dział Ewidencji majątku trwałego**

### § 67

1. Do szczegółowych zadań Działu należy:

- 1) terminowe i prawidłowe prowadzenie ewidencji majątku trwałego Szpitala w komputerowych systemach środków trwałych, ewidencji analitycznej i syntetycznej w programie finansowo-księgowym,
- 2) ustalenie różnic inwentaryzacyjnych na podstawie arkuszy spisów z natury, sporządzanie arkusza różnic inwentaryzacyjnych,
- 3) weryfikacja wniosków kasacyjnych na podstawie zapisów ewidencyjnych,

- 4) sporządzanie rocznego potwierdzenia stanu majątku dla jednostek i komórek organizacyjnych Szpitala,
  - 5) nadzór merytoryczny nad pracą osób wyznaczonych w poszczególnych komórkach organizacyjnych do prowadzenia dokumentacji związanej z majątkiem trwałym Szpitala,
  - 6) sporządzanie zestawień analitycznych i syntetycznych obrazujących stany i obroty środków trwałych i wartości niematerialnych i prawnych pozwalające na okresowe uzgodnienie zapisów w programie finansowo-księgowym oraz na potrzeby sprawozdania finansowego,
  - 7) prowadzenie pozabilansowej ewidencji środków trwałych oraz wartości niematerialnych i prawnych będących własnością podmiotów zewnętrznych, a użytkowanych przez Szpital na podstawie umów dzierżawy, użyczenia lub innych umów o podobnym charakterze,
  - 8) naliczanie umorzenia i amortyzacji środków trwałych oraz wartości niematerialnych i prawnych zgodnie z obowiązującymi przepisami,
  - 9) sprawdzanie i dekretowanie dowodów księgowych oraz dokonywanie zapisów na kontach syntetycznych i analitycznych dotyczących środków trwałych oraz wartości niematerialnych i prawnych,
  - 10) potwierdzanie stanów inwentarzowych na fakturach dotyczących naprawy sprzętu medycznego i technicznego znajdującego się w ewidencji poszczególnych jednostek i komórek organizacyjnych Szpitala,
  - 11) potwierdzanie stanu obcych składników majątkowych na fakturach dotyczących ich dzierżawy, najmu, użyczenia,
  - 12) weryfikacja zakresu odpowiedzialności za powierzony majątek trwały, dotycząca pracowników rozwiązujących umowy o pracę ze Szpitalem Uniwersyteckim (potwierdzanie „kart obiegowych”).
2. Pracę Działu koordynuje i nadzoruje Kierownik Działu podległy bezpośrednio Głównemu Księgowemu.<sup>30</sup>

## **Dział Płac**

### § 68

1. Do szczegółowych zadań Działu Płac należy:

---

<sup>30</sup> § 67 w brzmieniu nadanym na mocy aneksu nr 9 (Zarządzenie nr 245/2019-A-O z dnia 15 listopada 2019 r.)

- 1) zapewnienie prawidłowego i terminowego sporządzania list wynagrodzeń, zasiłków z ubezpieczenia społecznego, nagród, odpraw emerytalnych oraz wynagrodzeń z tytułu zawieranych umów cywilno-prawnych,
- 2) comiesięczne naliczanie i rozliczanie podwyżek pielęgniarek zgodnie z rozporządzeniem Ministra Zdrowia z dnia 8 września 2015r. w sprawie ogólnych warunków umów o udzielanie świadczeń opieki zdrowotnej w podziale na świadczenia medyczne,
- 3) zapewnienie terminowego naliczania zaliczek na podatek dochodowy od wynagrodzeń i umów cywilno-prawnych oraz składek do ZUS,
- 4) terminowe sporządzanie imiennych miesięcznych raportów o wypłaconych świadczeniach i przerwach w opłacaniu składek pracowników Szpitala oraz sporządzanie deklaracji zbiorczych DRA i przesyłanie do ZUS,
- 5) przygotowywanie bieżących danych w zakresie wynagrodzeń i pochodnych od wynagrodzeń w podziale na grupy zawodowe dla celów sprawozdawczości,
- 6) sporządzanie wymaganej sprawozdawczości miesięcznej, kwartalnej, rocznej w zakresie realizacji zatrudnienia pracowników dla odbiorców zewnętrznych (GUS, CMUJ),
- 7) sporządzanie miesięcznych sprawozdań z realizacji wydatkowanych środków na wynagrodzenia z podziałem na źródła finansowania,
- 8) weryfikacja kalkulacji środków finansowych w ramach wszystkich kolejnych aneksów do umów rezydenckich, przysyłanych z Ministerstwa Zdrowia, sporządzanie kwartalnych wykazów absencji lekarzy rezydentów, roczne imienne rozliczanie otrzymywanych z Ministerstwa Zdrowia środków na realizację specjalizacji lekarzy rezydentów,
- 9) współpraca z Ministerstwem Finansów w zakresie wdrożenia elektronicznej platformy sprawozdawczości w zakresie rezydentów (SIR),
- 10) weryfikacja danych do sporządzenia rocznej informacji PIT-11, PIT 8 C i rozliczenia PIT-40, elektroniczne przekazywanie w/w dokumentów do urzędów skarbowych, wydruk i wydawanie kopii PIT-ów a także rocznego zestawienia składek, odprowadzanych do ZUS (RMUA) pracownikom Szpitala,
- 11) bieżąca współpraca z Działem Personalnym.
- 12) ewidencja w programie finansowo-księgowym operacji związanych z wynagrodzeniami pracowniczymi, wynagrodzeniami z tytułu umów cywilno-

prawnych zawartych z osobami fizycznymi nieprowadzącymi działalności gospodarczej, ewidencjonowanie potrąceń z wynagrodzeń pracowniczych, z wynagrodzeń z umów cywilno-prawnych między innymi: składek na ubezpieczenia społeczne, funduszu pracy, podatku dochodowego i innych,

13) sporządzanie raportów wynagrodzeń i ich pochodnych w zakresach zleczanych przez kierujących komórkami i komórkami wewnętrznymi Szpitala.

2. Pracę Działu koordynuje i nadzoruje Kierownik Działu podległy bezpośrednio Głównemu Księgowemu.

#### **DZIAŁ IV ZASTĘPCA DYREKTORA DS. INFRASTRUKTURY ORAZ PODLEGŁE MU KOMÓRKI ORGANIZACYJNE**

##### **§ 69**

1. Zastępca Dyrektora ds. Infrastruktury sprawuje nadzór nad nieruchomościami i infrastrukturą techniczną Szpitala oraz odpowiada za jej eksploatację i prawidłowy stan techniczny. Realizuje zadania przy pomocy kierowników i koordynatorów podległych komórek organizacyjnych.

2. Do obowiązków Zastępcy Dyrektora ds. Infrastruktury należy:

- 1) nadzór nad utrzymaniem budynków i budowli w stanie sprawności techniczno-eksploatacyjnej oraz kompleksowa obsługa Szpitala w zakresie gospodarki nieruchomościami,
- 2) nadzór nad zapewnieniem ciągłości dostaw mediów, w tym gazów medycznych i technicznych,
- 3) nadzór nad szkoleniami oraz kwalifikacjami podległych pracowników,
- 4) akceptacja merytoryczna dokumentów rzeczowych i finansowych z zakresu realizowanych zadań,
- 5) współpraca z kadrą kierowniczą Szpitala w zakresie realizowanych zadań,
- 6) planowanie i organizacja zadań podległych komórek organizacyjnych,
- 7) współpraca z organami kontrolnymi,
- 8) reprezentowanie Szpitala na zewnątrz w sprawach związanych z realizowanymi zadaniami.

3. Zastępca Dyrektora ds. Infrastruktury nadzoruje i odpowiada za pracę podległych komórek organizacyjnych:

- 1) Dział Aparatury Medycznej,
- 2) Sekcja Nadzoru Inwestycji,
- 3) Sekcja Eksploatacji,
- 4) Sekcja Klimatyzacji i Ogrzewnictwa,
- 5) Sekcja Administracji,
- 6) Sekcja Utrzymania Czystości<sup>31</sup>

## **Sekcja Eksploatacji**

### § 70

#### 1. Do zadań **Sekcji Eksploatacji** należy:

- 1) zapewnienie bezawaryjnej pracy urządzeń i instalacji infrastruktury technicznej (za wyjątkiem aparatury medycznej oraz urządzeń i instalacji teletechnicznych),
- 2) wykonywanie napraw i remontów wyposażenia technicznego obiektów lub sprawowanie nadzoru nad wykonywaniem tych zadań przez podmiot zewnętrzny (za wyjątkiem aparatury medycznej oraz urządzeń i instalacji teletechnicznych),
- 3) (Uchylony),<sup>32</sup>

#### 2. Za prawidłowe realizowanie zadań Sekcji odpowiedzialność ponosi Kierownik Sekcji.

#### 3. Szczegółowe zakresy obowiązków, odpowiedzialności, uprawnień Kierownika Sekcji oraz podległych mu stanowisk zawarte są w indywidualnej dokumentacji kadrowej każdego z pracowników.

## **Sekcja Administracji**

### § 71

#### 1. Do zadań **Sekcji Administracji** należy:

- 1) zapewnienie ciągłości dostaw mediów, zimnej wody użytkowej, gazu wysokometanowego grupy E, gazów technicznych i medycznych, energii elektrycznej oraz zakupu ciepła od odbiorców zewnętrznych,
- 2) organizowanie ruchu kołowego, w tym zapewnienie prawidłowego oznakowania ciągów komunikacyjnych oraz przejezdności ciągów komunikacyjnych,
- 3) wydawanie identyfikatorów oraz rozliczanie płatności dotyczących prawa do płatnego wjazdu na teren Szpitala,

---

<sup>31</sup> § 69 w brzmieniu nadanym na mocy aneksu nr 3 (Zarządzenie nr 28/2018-A-O z dnia 20 lutego 2018 r.)

<sup>32</sup> § 70 ust. 1 pkt 3 uchylony na mocy aneksu nr 1 (Zarządzenie nr 498/2016-A-O z 15 grudnia 2016 r.)

- 4) dbałość o prawidłowy stan zdrowotny roślin,
  - 5) nadzór nad czynnościami wykonywanymi przez usługodawców zewnętrznych w zakresie:
    - a. utrzymania czystości terenów zewnętrznych, wywozu i utylizacji odpadów komunalnych, medycznych i niebezpiecznych,
    - b. współpracy z zakładem pogrzebowym,
    - c. dezynfekcji, dezynsekcji, deratyzacji i deodoryzacji,
    - d. utrzymywania prawidłowego stanu technicznego urządzeń dźwigowych,
    - e. ochrony i monitoringu,
    - f. dostawy wody,
    - g. montażu nowych żaluzji i rolet oraz wykonywania ich napraw,
    - h. obsługi systemów wjazdowych na teren Szpitala.
  - 6) administrowanie budynkiem przy ul. Śniadeckich 8, budynkiem przy ul. Strzeleckiej 7, budynkiem przy ul. Kopernika 36 oraz częścią administracyjną budynku, przy ul. Kopernika 19,
  - 7) monitorowanie umów przetargowych dotyczących zakresu odpowiedzialności sekcji, kontrola ich realizacji, występowanie z wnioskami o przygotowanie postępowań przetargowych,
  - 8) pomoc merytoryczna w przygotowaniu specyfikacji przetargowych,
  - 9) koordynowanie usług transportowych wykonywanych pojazdami sanitarnymi ciężarowymi, oraz wykonywanych przez personel karettek,
  - 10) koordynowanie usług załadunkowo-przeładunkowych
  - 11) nadzór nad prawidłową eksploatacją pojazdów samochodowych będących własnością Szpitala Uniwersyteckiego
  - 12) odpowiedzialność za realizację umów z zakresu wynajmu i dzierżawy pomieszczeń,
  - 13) prowadzenie spraw związanych z administrowaniem gruntami Szpitala, w szczególności:
    - a. sprawy związane z podziałem działek,
    - b. ewidencja gruntów,
    - c. przygotowanie deklaracji podatku od nieruchomości.<sup>33</sup>
2. Za prawidłowe realizowanie zadań Sekcji odpowiedzialność ponosi Kierownik Sekcji.
  3. Szczegółowe zakresy obowiązków, odpowiedzialności, uprawnień Kierownika Sekcji

---

<sup>33</sup> § 71 ust.1 w brzmieniu nadanym na mocy aneksu nr 3 (Zarządzenie nr 28/2018-A-O z dnia 20 lutego 2018 r.)

oraz podległych mu stanowisk zawarte są w indywidualnej dokumentacji kadrowej każdego z pracowników.

#### § 72<sup>34</sup>

(Uchylony)

### **Sekcja Klimatyzacji i Ogrzewnictwa**

#### § 73<sup>35</sup>

1. Do podstawowych zadań Sekcji należy:
  - 1) zapewnienie bezawaryjnej pracy urządzeń (źródeł) i instalacji (sieci) klimatyzacji, wentylacji i ciepłowniczych,
  - 2) wykonywanie napraw urządzeń (źródeł) i instalacji wentylacji, klimatyzacji i ciepłowniczych,
  - 3) wykonywanie instalacji nowych urządzeń klimatyzacji i wentylacji,
  - 4) prowadzenie rejestrów substancji podlegających nadzorowi.
2. Za prawidłowe realizowanie zadań Sekcji odpowiedzialność ponosi Kierownik Sekcji.
3. Szczegółowe zakresy obowiązków, odpowiedzialności, uprawnień Kierownika Sekcji oraz podległych mu stanowisk zawarte są w indywidualnej dokumentacji kadrowej każdego z pracowników.

### **Dział Aparatury Medycznej**

#### § 74

1. W skład Działu Aparatury Medycznej wchodzi:
  - 1) Sekcja Zakupów Aparatury Medycznej i Usług Serwisowych,
  - 2) Sekcja Eksploatacji Aparatury Medycznej.
2. Do zadań Działu należy:
  - 1) zakup aparatury medycznej i części zamiennych realizowanych wg zasad określonych w Procedurze Zakupów i Regulaminie udzielania zamówień publicznych,
  - 2) organizowanie napraw aparatury medycznej przez zewnętrzne firmy serwisowe,

---

<sup>34</sup> Uchylony na mocy aneksu nr 3 (Zarządzenie nr 28/2018-A-O z dnia 20 lutego 2018 r.)

<sup>35</sup> W brzmieniu nadanym na mocy aneksu nr 1 (Zarządzenie nr 498/2016-A-O z dnia 15 grudnia 2016 r.)

- 3) prowadzenie rejestrów: aparatury medycznej użytkowanej w Szpitalu Uniwersyteckim w Krakowie oraz zakupów i usług serwisowych,
  - 4) prawidłowe sporządzanie i dekretowanie dokumentów finansowo-księgowych dotyczących pracy Sekcji zgodnie z Instrukcją kontroli i obiegu dowodów księgowych,
  - 5) przyjmowanie zgłoszeń awarii aparatury medycznej, organizowanie i przeprowadzanie napraw, przeglądów okresowych i konserwacji aparatury medycznej,
  - 6) wystawianie paszportów technicznych dla aparatury medycznej, nadzór nad terminowym dokonywaniem wpisów w paszportach technicznych,
  - 7) przechowywanie kopii dokumentacji technicznej aparatury medycznej, instrukcji obsługi, protokołów szkoleń i instalacji,
  - 8) wydawanie opinii technicznych o stanie aparatury medycznej,
3. Pracę Działu koordynuje i nadzoruje Kierownik Działu.
  4. Szczegółowe zakresy obowiązków, odpowiedzialności, uprawnień Kierownika Działu oraz podległych mu stanowisk zawarte są w indywidualnej dokumentacji kadrowej każdego z pracowników.

## **Sekcja Nadzoru Inwestycji**

### § 75

1. Sekcja Nadzoru Inwestycji odpowiada za:
  - 1) realizowanie zatwierdzonych planów inwestycyjnych oraz zatwierdzonych do realizacji bieżących remontów gdy zakres wykonywanych robót obejmuje roboty budowlane oraz wyposażenie pomieszczeń w urządzenia i instalacje służące do funkcjonowania i obsługi technicznej budynku (w tym wymagane wyposażenie meblowe) lub sprawowanie nadzoru nad wykonywaniem tych zadań przez podmiot zewnętrzny,
  - 2) aktualizowanie przechowywanej dokumentacji oraz sporządzanie kopii dokumentacji w wersji elektronicznej,
  - 3) uzyskiwanie pozwoleń, decyzji oraz opinii niezbędnych do realizowania planów inwestycyjno–remontowych i zatwierdzonych do realizacji bieżących remontów,
  - 4) przygotowanie materiałów do opracowania Planu Rzeczowo-Finansowego, Planu Zamówień Publicznych oraz Planu Inwestycji i Remontów,

- 5) sporządzanie dokumentów niezbędnych do zlecenia robót i usług budowlanych realizowanych wg zasad określonych w Procedurze Zakupów i w trybach zgodnych z Ustawą Prawo Zamówień Publicznych,
  - 6) przygotowanie i negocjowanie umów, aneksów do umów i nadzór nad ich stroną formalno-prawną w zakresie umów na usługi budowlano-remontowe pod nadzorem merytorycznych komórek organizacyjnych,
  - 7) realizowanie zleconych bieżących remontów w zakresie wielobranżowych i bieżących robót budowlanych,.
  - 8) uzyskiwanie opinii i decyzji PSSE i WSSE niezbędnych do działalności zgodnie z obowiązującym Rozporządzeniem Ministra Zdrowia w zakresie infrastruktury szpitala,
  - 9) rozliczanie inwestycji i remontów,
  - 10) przygotowanie niezbędnych wniosków mających na celu pozyskiwanie dotacji od podmiotów zewnętrznych,
  - 11) zarządzanie środkami trwałymi szpitala (wystawianie OT, znakowanie środków trwałych),
  - 12) bieżący nadzór nad stanem technicznym budynków użytkowanych przez szpital,
  - 13) sporządzanie zestawień i sprawozdań do jednostek zewnętrznych dot. działalności Sekcji.<sup>36</sup>
3. Pracę Sekcji nadzoruje i koordynuje Kierownik Sekcji.
  4. Szczegółowe zakresy obowiązków, odpowiedzialności, uprawnień koordynatora oraz podległych mu stanowisk zawarte są w indywidualnej dokumentacji kadrowej każdego z pracowników.

#### § 76<sup>37</sup>

1. (Uchylone)

### **Sekcja Utrzymania Czystości**

#### § 76a<sup>38</sup>

1. Do podstawowych zadań Sekcji należy:

---

<sup>36</sup> § 75 ust.1 w brzmieniu nadanym na mocy aneksu nr 3 (Zarządzenie nr 28/2018-A-O z dnia 20 lutego 2018 r.)

<sup>37</sup> § 76 uchylony na podstawie aneksu nr 3 (Zarządzenie nr 28/2018-A-O z dnia 20 lutego 2018 r.)

<sup>38</sup> W brzmieniu nadanym na mocy aneksu nr 1 (Zarządzenie nr 498/2016-A-O z dnia 15 grudnia 2016 r.)

- 1) całodobowe utrzymanie w pomieszczeniach Szpitala stałego poziomu czystości z dezynfekcją i dezynsekcją, zgodnie z opracowanymi Planami higieny uwzględniającymi podział pomieszczeń na strefy czystości dla obszarów medycznych, administracyjnych i gospodarczych Szpitala.<sup>39</sup>
  - 2) gromadzenie i usuwanie odpadów,
  - 3) obsługa maszyn i sprzętu używanego do utrzymania czystości,
  - 4) (Uchylony)<sup>40</sup>,
  - 5) organizacja dystrybucji materiałów zużywalnych (ręczniki papierowe, papier toaletowy, mydło, itp.) do komórek organizacyjnych i uzupełnianie nimi podajników i dozowników,
  - 6) organizacja i prowadzenie szkoleń w tym w szczególności:
    - a. w zakresie technik i metod utrzymania czystości,
    - b. sporządzania roztworów roboczych preparatów,
    - c. stosowania preparatów i środków myjących i dezynfekcyjnych do otrzymania czystości i dezynfekcji,
  - 7) przygotowanie postępowań przetargowych na sprzęt, materiały i maszyny do utrzymania czystości,
  - 8) prowadzenie dokumentacji realizowanych czynności utrzymania czystości i dezynfekcji,
  - 9) organizacja pracy personelu utrzymującego czystość odpowiednio do potrzeb komórek organizacyjnych Szpitala,
  - 10) rozliczanie kosztów sprzątnięcia na poszczególne ośrodki kosztów przypisane do Sekcji Utrzymania Czystości,
  - 11) wykonywanie obowiązków wynikających z Zintegrowanego Systemu Zarządzania oraz Programu Akredytacji Szpitali.
2. Za prawidłowe realizowanie zadań Sekcji odpowiedzialność ponosi Kierownik Sekcji.
  3. Szczegółowe zakresy obowiązków, odpowiedzialności, uprawnień Kierownika Sekcji oraz podległych mu stanowisk zawarte są w indywidualnej dokumentacji kadrowej każdego z pracowników.

---

<sup>39</sup> § 76a ust. 1 w brzmieniu nadanym na mocy aneksu nr 3 (Zarządzenie nr 28/2018-A-O z dnia 20 lutego 2018 r.)

<sup>40</sup> § 76a ust. 4 uchylony przez, a ust. 10 w brzmieniu nadanym na mocy aneksu nr 16 (Zarządzenie nr 323/2020-A-O z dnia 31 grudnia 2020 r.)

## **DZIAŁ V ZASTĘPCA DYREKTORA DS. KOORDYNACJI I ROZWOJU ORAZ PODLEGŁE MU KOMÓRKI ORGANIZACYJNE**

### **Zastępca Dyrektora ds. Koordynacji i Rozwoju**

#### § 77<sup>41</sup>

1. Pion Zastępcy Dyrektora ds. Koordynacji i Rozwoju realizuje następujące zadania:
  - 1) monitoruje i analizuje działalność jednostek organizacyjnych Szpitala pod względem liczby, rodzaju, wartości oraz innych istotnych parametrów realizowanych usług,
  - 2) przygotowuje, koordynuje i nadzoruje wdrażanie nowych projektów w zakresie działalności medycznej, badawczej, organizacji pracy, zarządzania, jakości oraz informatyzacji,
  - 3) przygotowuje, koordynuje i nadzoruje wdrażanie projektów dotyczących działalności komercyjnej,
  - 4) przygotowuje, koordynuje i nadzoruje wdrażanie projektów dotyczących działalności innowacyjnej,
  - 5) wykonywanie obowiązków wynikających ze Zintegrowanego Systemu Zarządzania oraz Programu Akredytacji Szpitali,
  - 6) uczestniczy w przygotowywaniu planów działalności i budżetów jednostek organizacyjnych na kolejne okresy.
2. Zastępcy Dyrektora ds. Koordynacji i Rozwoju podlegają:
  - 1) Sekcja ds. Działalności Komercyjnej i Nowych Projektów,
  - 2) Centrum Innowacyjnych Terapii,
  - 3) Zespół ds. Koordynacji.
3. (Uchylony)<sup>42</sup>

#### § 78<sup>43</sup>

(Uchylony)

---

<sup>41</sup> § 77 ust. 1 oraz ust. 2 w brzmieniu nadanym aneksem nr 18 (Zarządzenie nr 242/2021-A-O z 20 grudnia 2021 r.)

<sup>42</sup> § 77 ust. 3 uchylony na mocy aneksu nr 6 (Zarządzenie nr 170/2018-A-O z dnia 31 października 2018 r.)

<sup>43</sup> § 78 uchylony na mocy aneksu nr 5 (Zarządzenie nr 100/2018-A-O z 5 lipca 2018 r.)

§ 79<sup>44</sup>

(Uchylony)

### **Sekcja ds. Działalności komercyjnej i nowych projektów**

§ 80<sup>45</sup>

1. Do zadań Sekcji należy pozyskiwanie dla Szpitala funduszy z innych źródeł niż płatnik publiczny, w szczególności:
  - 1) środków w ramach programów finansowanych ze źródeł krajowych prowadzonych i finansowanych przez Ministra Zdrowia, samorządy lokalne, inne podmioty,
  - 2) środków unijnych i innych środków pomocowych, w tym Europejskiego Funduszu Rozwoju Regionalnego i Europejskiego Funduszu Społecznego oraz mechanizmów finansowych EOG i NMF,
  - 3) środków z działalności komercyjnej wykonywanej przez Szpital.
2. Realizacja zadań wymienionych w punktach 1.1) i 1.2) obejmuje:
  - 1) identyfikację możliwości pozyskiwania środków,
  - 2) rozpoznanie zainteresowania potencjalnych realizatorów przedsięwzięciami, które objęte są możliwością dofinansowania,
  - 3) koordynację przygotowania wniosków aplikacyjnych o pozyskanie dofinansowania; uzyskiwanie, gromadzenie i przygotowywanie we współpracy z komórkami Szpitala zgodnie z ich kompetencjami danych niezbędnych do opracowania koncepcji projektów i wniosków aplikacyjnych, z wyłączeniem projektów prowadzonych przez pion infrastruktury (SKOZK, PEFRON),
  - 4) współpracę z podmiotami zewnętrznymi w ramach przygotowania wniosków aplikacyjnych,
  - 5) przygotowanie we współpracy z komórkami Szpitala zgodnie z ich kompetencjami, planów i harmonogramów realizacji zgodnie z założonymi do osiągnięcia celami i rezultatami projektów,
  - 6) prowadzenie nadzoru nad realizacją projektów w zakresie wykonania planu rzeczowego i finansowego, stosownie do posiadanych kompetencji i zapisów zawartych w umowach o dofinansowanie projektów,

---

<sup>44</sup> § 79 uchylony na mocy aneksu nr 6 (Zarządzenie nr 170/2018-A-O z dnia 31 października 2018 r.)

<sup>45</sup> § 80 w brzmieniu nadanym aneksem nr 6 (Zarządzenie nr 170/2018-A-O z dnia 31 października 2018 r.)

- 7) w ramach posiadanych kompetencji wynikających z Regulaminu Organizacyjnego, we współpracy z komórkami organizacyjnymi Szpitala, monitorowanie realizacji zadań projektu wynikających z obowiązków nałożonych Umową o dofinansowanie,
  - 8) prowadzenie korespondencji z instytucjami zaangażowanymi w realizację programów/projektów, w tym obsługa korespondencji Dyrekcji Szpitala,
  - 9) opracowywanie i przekazywanie do właściwych instytucji wymaganych dokumentów rozliczeniowych oraz współpracę w przygotowywaniu przez kompetentne komórki Szpitala wymaganych sprawozdań i innych informacji dotyczących realizacji projektów,
  - 10) gromadzenie i przechowywanie wszelkich danych i materiałów związanych z realizowanymi projektami zgodnie z kompetencjami Sekcji,
  - 11) koordynacja przygotowywania niezbędnych danych i informacji z komórek Szpitala zgodnie z ich kompetencjami dla potrzeb prowadzonych wewnętrznych i zewnętrznych kontroli realizacji projektów oraz udział w pracach zespołów kontrolujących,
  - 12) przygotowanie w zakresie zadań merytorycznych Ośrodka danych i informacji do Planu Rzeczowo-Finansowego Szpitala oraz sprawozdań z jego realizacji
  - 13) współpracę z podmiotami, z którymi Szpital realizuje projekty w ramach partnerstwa, sponsoringu albo innej formy dotowania przedsięwzięć.
3. Realizacja zadań wymienionych w punkcie 1.3) obejmuje:
- 1) monitorowanie możliwości pozyskiwania przez Szpital dodatkowych przychodów ze sprzedaży usług medycznych,
  - 2) przygotowywanie we współpracy z komórkami Szpitala zgodnie z ich kompetencjami ofert dla klientów instytucjonalnych oraz indywidualnych oraz dokumentacji niezbędnej do zawarcia umowy,
  - 3) współpracę z klientami komercyjnymi w sprawach związanych z obsługą organizacyjno-prawną, w tym związana z przedłużaniem/aneksowaniem umów,
  - 4) prowadzenie działań sprzedażowych, promocyjnych: e-marketing, aplikacje on-line i inne,
  - 5) tworzenie i aktualizowanie we współpracy z komórkami Szpitala zgodnie z ich kompetencjami cennika usług medycznych.
4. Wykonywanie obowiązków wynikających z Zintegrowanego Systemu Zarządzania oraz Programu Akredytacji Szpitali.
5. Pracę Sekcji koordynuje i nadzoruje Kierownik Sekcji.

6. Szczegółowe zakresy obowiązków, odpowiedzialności, uprawnień Kierownika oraz podległych mu stanowisk zawarte są w indywidualnej dokumentacji kadrowej każdego z pracowników.

## **Centrum Innowacyjnych Terapii**

### § 81

1. Do głównych zadań realizowanych przez Centrum należy:
  - 1) pozyskiwanie nowych badań klinicznych do realizacji w Szpitalu,
  - 2) organizacja i kierowanie badaniami klinicznymi prowadzonymi w Szpitalu na bazie CIT,
  - 3) prowadzenie rejestru umów dotyczących badań klinicznych realizowanych w Szpitalu,
  - 4) nadzór merytoryczny nad jakością prowadzonych badań klinicznych w Szpitalu oraz kontrola realizacji umów dotyczących badań klinicznych,
  - 5) kontrola rozliczeń i rozliczanie badań klinicznych prowadzonych w Szpitalu przy współpracy z Działem Księgowości Szpitala oraz prowadzenie korespondencji ze Sponsorami i Badaczami w sprawie rozliczenia badań,
  - 6) weryfikacja pod kątem poprawności rozliczeń świadczeń udzielanych w ramach umów z NFZ oraz umów na przeprowadzenie badań klinicznych, w okresach kwartalnych,
  - 7) aktualizacja standardowych procedur postępowania (SOP) i instrukcji dotyczących badań klinicznych od strony formalno-prawnej,
  - 8) organizacja i prowadzenie szkoleń Pracowników prowadzących badania kliniczne,
  - 9) współpraca z Zespołem ds. Badań Klinicznych,
  - 10) weryfikacja i prowadzenie rejestru wniosków dotyczących prowadzenia na terenie Szpitala badań naukowych statutowych (realizowanych na podstawie umowy z UJ CM),
  - 11) prowadzenie rejestru prowadzonych na terenie Szpitala badań statutowych,
  - 12) współpraca z koordynatorami badań statutowych ze strony UJ CM,

- 13) merytoryczna analiza wniosków innych podmiotów o prowadzenie we współpracy ze Szpitalem działalności o charakterze badawczo-rozwojowym w obszarze medycznym,
  - 14) aktualizacja danych dotyczących działalności CIT na stronie internetowej Szpitala,
  - 15) składanie Dyrektorowi Szpitala sprawozdań kwartalnych z realizacji powierzonych zadań,
  - 16) wykonywanie obowiązków wynikających z Zintegrowanego Systemu Zarządzania oraz Programu Akredytacji Szpitali
2. Pracę Centrum koordynuje i nadzoruje Kierownik Centrum.
  3. Szczegółowe zakresy obowiązków, odpowiedzialności, uprawnień Kierownika oraz podległych mu stanowisk zawarte są w indywidualnej dokumentacji kadrowej każdego z pracowników.

### **Zespół ds. Koordynacji**

#### § 82a<sup>46</sup>

1. Zespół ds. Koordynacji zobowiązany jest do bieżącej współpracy w każdej sferze działalności właściwych klinik.
2. Rolą Zespołu ds. Koordynacji jest wsparcie Kierowników Oddziałów Klinicznych oraz Kierowników komórek działalności medycznej w administrowaniu tymi komórkami.
3. Zadaniem Zespołu ds. Koordynacji jest:
  - 1) sprawny przepływ informacji pomiędzy przydzielonymi komórkami a pozostałymi komórkami organizacyjnymi szpitala, ze szczególnym uwzględnieniem Dyrekcji.
  - 2) monitorowanie przychodów, kosztów oraz innych wskaźników działalności jednostek i bieżące informowanie o nich kadry kierowniczej,
  - 3) optymalizowanie działalności finansowej oraz organizacyjnej komórek,
  - 4) sprawowanie nadzoru nad realizacją zarządzeń Dyrektora Szpitala,
  - 5) zarządzanie personelem administracyjnym, rejestratorkami, sekretarkami i statystykami medycznymi zatrudnionymi w przydzielonych komórkach działalności podstawowej.
4. Zespół ds. Koordynacji odpowiada w szczególności za:

---

<sup>46</sup> § 82a dodany na mocy aneksu nr 18 (Zarządzenie nr 242/2021-A-O z dnia 20 grudnia 2021 r.)

- 1) prawidłowe i terminowe przygotowywanie oraz przekazywanie do właściwych komórek organizacyjnych Szpitala, wymaganej przez płatnika oraz inne instytucje i organy, sprawozdawczości dotyczącej działalności komórek klinicznych, w tym dotyczącej zrealizowanych świadczeń, list pacjentów oczekujących na świadczenia (tzw. kolejki) oraz korekt błędów sprawozdawczości,
- 2) prawidłowe przygotowywanie i przekazywanie dokumentów rozliczeniowych, w szczególności faktur za zrealizowane świadczenia komercyjne, wniosków o indywidualne rozliczenie kosztów do płatnika, faktur za świadczenia wykonywane przez podwykonawców,
- 3) nadzór merytoryczny i organizacyjny nad pracą rejestratorek, statystyków i sekretarek medycznych w zakresie prawidłowego ewidencjonowania i rozliczania świadczeń medycznych,
- 4) nadzór nad spełnianiem warunków realizacji zakontraktowanych świadczeń zgodnie z aktualnymi przepisami oraz aktywna współpraca w tym zakresie z Sekcją Kontraktowania i Sprzedaży Świadczeń Medycznych. W przypadku zaistnienia sytuacji mających wpływ na warunki realizacji świadczeń, bezzwłoczne informowanie właściwych komórek organizacyjnych SU oraz aktywny udział w eliminowaniu związanych z tym zagrożeń,
- 5) właściwe i zgodne z przepisami prawa prowadzenie, kompletowanie, przekazywanie i przechowywanie dokumentacji medycznej i innej w przydzielonej komórce,
- 6) udział w przygotowywaniu rocznego planu kosztów i przychodów (budżetowaniu) oraz nadzór nad jego realizacją, w porozumieniu z kierownikiem komórki klinicznej,
- 7) opracowanie rocznego planu przychodów i kosztów przydzielonych komórek oraz współpraca przy konstruowaniu rocznego planu inwestycyjno–remontowego.
- 8) przygotowanie rzetelnych i prawidłowych danych do składanych przez Szpital ofert konkursowych oraz terminowe przekazywanie ich do Działu Kontraktowania Świadczeń Medycznych oraz Sekcji ds. Działalności Komercyjnej i Nowych Projektów,
- 9) udział w przygotowywaniu oraz wdrażaniu nowych rozwiązań organizacyjnych i technicznych wprowadzanych w Szpitalu oraz bieżące rozwiązywanie problemów administracyjnych i organizacyjnych,
- 10) monitorowanie oraz nadzór nad prawidłową realizacją oraz rozliczaniem pozostałych umów i świadczeń odpłatnych realizowanych na terenie przydzielonych komórek,

- 11) aktywny udział w prowadzonych w szpitalu postępowaniach kontrolnych, w tym składanie wyjaśnień i przygotowywanie projektów odpowiedzi na zadane w toku kontroli pytania, udział w realizacji uzgodnionych działań oraz współpraca w tym zakresie z Zespołem ds. Systemów Zarządzania i Zespołem ds. Kontroli,
- 12) nadzór nad racjonalną gospodarką materiałową oraz usługami pomocniczymi,
- 13) koordynacja zadań wymagających współpracy pomiędzy różnymi komórkami klinicznymi,
- 14) przygotowanie danych i raportów na zlecenie Dyrekcji lub kierownika komórki,
- 15) wykonywanie obowiązków wynikających z Zintegrowanego Systemu Zarządzania oraz Programu Akredytacji Szpitali
- 16) inne zadania z powierzonego obszaru przedmiotowego zlecone przez Dyrektora Szpitala bądź Jego Zastępców.

§ 82 (Uchylony)<sup>47</sup>

§ 83 - § 85 (Uchylone)<sup>48</sup>

#### **DZIAŁ Va ZASTĘPCA DYREKTORA DS. ZARZĄDZANIA ZASOBAMI LUDZKIMI ORAZ PODLEGŁE MU KOMÓRKI ORGANIZACYJNE**

(Uchylony)

§ 85a – § 85 g (Uchylone)<sup>49</sup>

#### **DZIAŁ VI KOMÓRKI ORGANIZACYJNE A TAKŻE SAMODZIELNE STANOWISKA PRACY PODLEGŁE DYREKTOROWI SZPITALA**

##### **Dział Prawny**

§ 86 - § 88 (Uchylone)<sup>50</sup>

##### **Dział Komunikacji, Organizacji i Zarządzania Zasobami Ludzkimi**

---

<sup>47</sup> §82 uchylony na mocy aneksu nr 18 (Zarządzenie nr 242/2021-A-O z dnia 20 grudnia 2021 r.)

<sup>48</sup> §83-85 uchylone na mocy aneksu nr 6 (Zarządzenie nr 170/2018-A-O z dnia 31 października 2018 r.)

<sup>49</sup> Dział Va oraz §85a-85g uchylone na mocy aneksu nr 6 (Zarządzenie nr 170/2018-A-O z dnia 31 października 2018 r.)

<sup>50</sup> Uchylone na mocy aneksu nr 2 (Zarządzenie nr 237/2017-A-O z dnia 8 czerwca 2017 r.)

## **Zespół ds. Systemów zarządzania**

### § 94

1. Do zadań Zespołu ds. systemów zarządzania należy realizacja polityki i celów Zintegrowanego Systemu Zarządzania Szpitala Uniwersyteckiego, a w szczególności:
  - 1) koordynacja działań z innymi jednostkami i komórkami organizacyjnymi Szpitala Uniwersyteckiego, a także właściwymi podmiotami zewnętrznymi, w zakresie utrzymania systemów zarządzania, oraz standardów akredytacyjnych określonych w Programie Akredytacji Szpitali Centrum Monitorowania Jakości w Ochronie Zdrowia,
  - 2) tworzenie struktury Zintegrowanego Systemu Zarządzania odpowiedniego dla potrzeb Szpitala Uniwersyteckiego, kompletnego i spójnego z całokształtem jego działalności,
  - 3) udział w określaniu polityki i celów Zintegrowanego Systemu Zarządzania Szpitala Uniwersyteckiego,
  - 4) planowanie, inicjowanie prac oraz organizowanie i koordynowanie współpracy pomiędzy jednostkami organizacyjnymi w sprawach realizowanych przez Zespół ds. systemów zarządzania na rzecz Szpitala Uniwersyteckiego,
  - 5) podejmowanie działań dotyczących opracowania projektów dokumentacji i dokumentowania zadań realizowanych dla Szpitala Uniwersyteckiego przez Zespół ds. Systemów Zarządzania,
  - 6) nadzór nad dokumentacją Zintegrowanego Systemu Zarządzania,
  - 7) przygotowanie i przedstawianie Dyrektorowi Szpitala Uniwersyteckiego sprawozdań z funkcjonowania Zintegrowanego Systemu Zarządzania,
  - 8) podejmowanie działań na rzecz utrzymania certyfikatów systemów zarządzania oraz certyfikatu akredytacyjnego,
  - 9) kontaktowanie się z jednostkami zewnętrznymi w sprawach dotyczących Zintegrowanego Systemu Zarządzania,
  - 10) analiza badania opinii pacjentów szpitala w zakresie Zintegrowanego Systemu Zarządzania i standardów akredytacyjnych,
2. Zadania Zespołu ds. systemów zarządzania realizują Pełnomocnicy ds. Jakości, nadzorowani przez Pełnomocnika Dyrektora ds. Systemu Zarządzania Jakością.

---

<sup>51</sup> Uchylone na mocy aneksu nr 1 (Zarządzenie nr 498/2016-A-O z 15 grudnia 2016 r.)

3. Pełnomocnik Dyrektora ds. systemu zarządzania Jakością może, w przypadku spełniania wymogów kwalifikacyjnych, pełnić obowiązki Pełnomocnika Dyrektora ds. Systemu Jakości w Sprawie Warunków Bezpiecznego Stosowania Promieniowania Jonizującego dla wszystkich rodzajów ekspozycji medycznej, w szczególności:
  - 1) nadzoruje wdrożenie, utrzymanie i doskonalenie systemu zarządzania jakością w rentgenodiagnostyce, radiologii zabiegowej, medycynie nuklearnej i radioterapii, zgodnie z obowiązującymi przepisami prawa, a w szczególności z Ustawą Prawo Atomowe z dnia 29 listopada 2000 r.,
  - 2) koordynuje współdziałanie systemu zarządzania jakością w rentgenodiagnostyce, radiologii zabiegowej, medycynie nuklearnej i radioterapii ze zintegrowanym systemem zarządzania.<sup>52</sup>

### **Zespół ds. Kontroli wewnętrznej**

#### § 95

1. Do zadań Zespołu ds. kontroli wewnętrznej należy:
  - 1) przeprowadzanie kontroli działalności komórek organizacyjnych Szpitala Uniwersyteckiego w Krakowie w trybie i na zasadach określonych w Regulaminie przeprowadzania kontroli wewnętrznych w Szpitalu Uniwersyteckim w Krakowie,<sup>53</sup>
  - 2) ocena wykonania zaleceń pokontrolnych wydanych przez organy kontroli zewnętrznej,
  - 3) inicjowanie tworzenia aktów prawa wewnętrznego związane z oceną komórek organizacyjnych dokonywane w trakcie realizowanych kontroli.
  - 4) współpraca z organami kontroli zewnętrznej realizującymi kontrole w Szpitalu, w tym przygotowanie, gromadzenie i przechowywanie danych oraz materiałów związanych z potrzebami przeprowadzonych i prowadzonych kontroli zewnętrznych
  - 5) sprawowanie nadzoru nad papierowym egzemplarzem książki kontroli znajdującym się w sekretariacie Dyrektora Szpitala, w której to książce powinna zostać odnotowana każda kontrola prowadzona w Szpitalu, jak również poza siedzibą Szpitala, w trybie zdalnym, przez uprawnione organy kontroli zewnętrznej

---

<sup>52</sup> § 94 w brzmieniu nadanym na mocy aneksu nr 4 (Zarządzenie nr 70/2018-A-O z dnia 16 maja 2018 r.)

<sup>53</sup> § 95 ust. 1 pkt 1) w brzmieniu nadanym na mocy aneksu nr 7 (Zarządzenie nr 34/2019-A-O z dnia 7 marca 2019 r.)

- 6) prowadzenie w postaci elektronicznej książki kontroli, w oparciu o książkę, o której mowa w ust. 1 pkt 5 niniejszego paragrafu<sup>54</sup>
2. W skład Zespołu ds. kontroli wewnętrznej wchodzi Koordynator ds. kontroli zarządczej, do którego zadań należy planowanie, koordynowanie i ocena wdrożenia kontroli zarządczej w Szpitalu.
3. Pracę Zespołu ds. kontroli wewnętrznej koordynuje i nadzoruje Kierownik.<sup>55</sup>

## **Dział Obsługi Prawnej**

### § 96

1. Do zadań Działu Obsługi Prawnej należy w szczególności:
  - 1) współpraca z merytorycznymi komórkami organizacyjnymi Szpitala w przygotowaniu, negocjowaniu umów/aneksów do umów i nadzór nad ich stroną formalno–prawną,
  - 2) opracowywanie oraz przekazywanie projektów umów/aneksów do umów do Zespołu Radców Prawnych w celu uzyskania opinii,
  - 3) prowadzenie rejestrów umów,
  - 4) prowadzenie rejestrów pełnomocnictw, zarządzeń i komunikatów Dyrektora Szpitala oraz innych rejestrów związanych z działalnością Szpitala,
  - 5) bieżące monitorowanie zmian w przepisach dotyczących funkcjonowania służby zdrowia oraz ich opiniowanie oraz informowanie o nich pracowników Szpitala,
  - 6) przygotowywanie do podpisu i wdrożenia projektów aktów wewnętrznych poprzez badanie zgodności przesłanego projektu aktu wewnętrznego od strony formalno-prawnej, przygotowanie aktu wewnętrznego do podpisu i publikacji oraz opublikowanie aktu wewnętrznego przez co rozumie się umieszczenie aktu wewnętrznego w stosowanych rejestrach aktów wewnętrznych w Szpitalu,
  - 7) aktualizowanie rejestru podmiotów wykonujących działalność leczniczą,
  - 8) odpowiedzialność za realizację umów z zakresu ubezpieczeń,
  - 9) obsługa wewnętrznych posiedzeń i narad,
  - 10) obsługa posiedzeń Rady Społecznej Szpitala,
  - 11) koordynowanie zmian dotyczących Statutu Szpitala oraz Regulaminu Organizacyjnego,

---

<sup>54</sup> § 95 ust. 1 pkt 5) i 6) dodane na mocy aneksu nr 16 (Zarządzenie nr 323/2020-A-O z dnia 31 grudnia 2020 r.)

<sup>55</sup> § 95 w brzmieniu nadanym na mocy aneksu nr 4 (Zarządzenie nr 70/2018-A-O z dnia 16 maja 2018 r.)

- 12) odpowiedzialność za bieżące aktualizowanie zbioru aktów wewnętrznych wydawanych w Szpitalu w stosownych rejestrach,
- 13) inicjowanie i przeprowadzenie corocznego przeglądu aktualności aktów wewnętrznych wydawanych w Szpitalu.<sup>56</sup>

2. Pracę Działu Obsługi Prawnej koordynuje i nadzoruje Kierownik.<sup>57</sup>

### **Sekcja ds. umów**

§ 96a (Uchylony)

### **Sekcja ds. organizacyjno – prawnych**

§ 96b (Uchylony)

### **Kancelaria i Archiwum**

§ 96c (Uchylony)<sup>58</sup>

### **Audytór Wewnętrzny**

§ 97

Audytór wewnętrzny wykonuje zadania wynikające z właściwych przepisów.

### **Zespół Radców Prawnych**

§ 98<sup>59</sup>

1. Radca Prawny wykonuje zadania w oparciu o przepisy ustawy z dnia 6 lipca 1982 r. o radcach prawnych.
2. Do podstawowych zadań radcy prawnego należy w szczególności,:
  - 1) załatwianie spraw wymagających opinii prawnej,
  - 2) opiniowanie umów,
  - 3) opiniowanie Regulaminów Szpitala oraz na polecenie Dyrektora Szpitala opiniowanie innych wewnętrznych aktów normatywnych,
  - 4) udzielanie porad prawnych jednostkom i komórkom organizacyjnym Szpitala,
  - 5) koordynowanie działań związanych z udzielaniem informacji publicznej podmiotom zewnętrznym,

---

<sup>56</sup> § 96 ust. 1 w brzmieniu nadanym na mocy aneksu nr 12 (Zarządzenie nr 28/2020-A-O z dnia 31 stycznia 2020 r.)

<sup>57</sup> § 96 w brzmieniu nadanym na mocy aneksu nr 4 (Zarządzenie nr 70/2018-A-O z dnia 16 maja 2018 r.)

<sup>58</sup> § 96a-96c uchylone na mocy aneksu nr 4 (Zarządzenie nr 70/2018-A-O z dnia 16 maja 2018 r.)

<sup>59</sup> § 98 w brzmieniu nadanym na mocy aneksu nr 3 (Zarządzenie nr 28/2018-A-O z dnia 20 lutego 2018 r.)

- 6) występowanie w charakterze pełnomocnika Szpitala w postępowaniu sądowym, administracyjnym oraz przed innymi organami.<sup>60</sup>
3. Pracę radców prawnych koordynuje radca prawny, któremu Dyrektor powierzył funkcję Koordynatora Zespołu Radców Prawnych.

### **Sekcja ds. BHP i P. Poż.**

#### § 99

1. Do podstawowych zadań Sekcji należy:
  - 1) Sporządzanie analizy stanu bezpieczeństwa i higieny pracy oraz zabezpieczenia przeciwpożarowego w Szpitalu,
  - 2) Sporządzanie rejestrów wypadków przy pracy i chorób zawodowych,
  - 3) Sporządzanie raportów dotyczących zranień ostrymi narzędziami,
  - 4) Prowadzenie postępowań powypadkowych,
  - 5) Inicjowanie i opracowywanie wniosków zmierzających do zapobiegania zagrożeniom, a zwłaszcza przyczynom powodującym wypadki przy pracy i choroby zawodowe,
  - 6) Sprawowanie kontroli stanu bezpieczeństwa i higieny pracy oraz warunków przeciwpożarowych w Szpitalu,
  - 7) Nadzór nad przestrzeganiem przez pracowników zasad i przepisów bezpieczeństwa, higieny pracy i przeciwpożarowych,
  - 8) Opracowywanie wewnętrznych zarządzeń, procedur dot. bezpieczeństwa i higieny pracy,
  - 9) Opiniowanie ogólnych i stanowiskowych instrukcji dot. bezpieczeństwa i higieny pracy,
  - 10) Udział w dokonywaniu oceny ryzyka zawodowego,
  - 11) Nadzorowanie badań i pomiarów czynników szkodliwych dla zdrowia, a także sprawności urządzeń technicznych,
  - 12) Organizowanie przewidzianych ustawowo szkoleń pracowników w zakresie BHP,
  - 13) Prowadzenie i selekcjonowanie w systemie Info-Medica moduł Kadry danych z zakresu BHP,
  - 14) Organizowanie kursów BHP dla pracowników,

---

<sup>60</sup> § 98 ust.2 w brzmieniu nadanym na mocy aneksu nr 6 (Zarządzenie nr 170/2018-A-O z dnia 31 października 2018 r.)

- 15) Kontrola aktualności zaświadczeń o wykonaniu badań profilaktycznych i okresowych pracowników,
- 16) Kontrola prawidłowości zaopatrzenia pracowników w odzież roboczą.
2. Kierownik Sekcji ds. BHP i P.POŻ. ponosi dodatkowo odpowiedzialność za:
  - 1) Określanie upływu ważności szkoleń,
  - 2) Określenie upływu czasu ważności badań profilaktycznych/okresowych pracowników,
  - 3) Odpowiednio wczesne przygotowanie szkoleń.
3. Pracę Sekcji koordynuje i nadzoruje Kierownik.

Szczegółowe zakresy obowiązków, odpowiedzialności, uprawnień Kierownika Sekcji oraz podległych mu stanowisk zawarte są w indywidualnej dokumentacji kadrowej każdego z pracowników

## **Zespół ds. Ochrony Informacji Niejawnych i Spraw Obronnych**

### § 100

1. W skład Zespołu ds. Ochrony Informacji Niejawnych i Spraw Obronnych wchodzi:
  - 1) Pełnomocnik ds. Ochrony Informacji Niejawnych,
  - 2) Inspektor ds. Obrony Cywilnej.
2. Koordynatorem Zespołu ds. Ochrony Informacji Niejawnych i Spraw Obronnych jest Pełnomocnik ds. Ochrony Informacji Niejawnych. Wykonuje on zadania wynikające z właściwych przepisów prawa. Zadania Kancelarii Dokumentów Niejawnych realizuje Inspektor ds. Obrony Cywilnej,

## **Inspektor Ochrony Danych**

### § 101

1. Inspektor Ochrony Danych sprawuje nadzór nad przestrzeganiem zasad i wymogów ochrony danych osobowych w Szpitalu, zgodnie z Rozporządzeniem Parlamentu Europejskiego i Rady (UE) 2016/679 z dnia 27 kwietnia 2016 r w sprawie ochrony osób fizycznych w związku z przetwarzaniem danych osobowych i w sprawie swobodnego przepływu takich danych oraz uchylenia dyrektywy 95/46/WE (ogólne rozporządzenie o ochronie danych, dalej „Rozporządzenie”).
2. Do zadań Inspektora Ochrony Danych należy w szczególności:

- a. informowanie Dyrektora Szpitala oraz pracowników, którzy przetwarzają dane osobowe, o obowiązkach spoczywających na nich na mocy Rozporządzenia oraz innych przepisów o ochronie danych i doradzenie im w tej sprawie;
  - b. monitorowanie przestrzegania przepisów Rozporządzenia, innych przepisów o ochronie danych oraz polityk Szpitala w dziedzinie ochrony danych osobowych, w tym podział obowiązków, działania zwiększające świadomość, szkolenia personelu uczestniczącego w operacjach przetwarzania oraz powiązane z tym audyty;
  - c. udzielanie na żądanie zaleceń co do oceny skutków dla ochrony danych osobowych oraz monitorowanie jej wykonania;
  - d. współpraca z organem nadzorczym właściwym w sprawie ochrony danych osobowych;
  - e. pełnienie funkcji punktu kontaktowego dla organu nadzorczego właściwego w sprawie ochrony danych osobowych w kwestiach związanych z przetwarzaniem;
  - f. pełnienie funkcji punktu kontaktowego dla osób, których dane dotyczą, we wszystkich sprawach związanych z przetwarzaniem ich danych osobowych oraz z wykonaniem praw przysługujących im na mocy Rozporządzenia.
3. Inspektor Ochrony Danych jest włączony we wszystkie sprawy dotyczące ochrony danych osobowych w Szpitalu.
4. Inspektor Ochrony Danych w zakresie ochrony danych współpracuje z osobą zatrudnioną na stanowisku ds. Ochrony Danych Osobowych.<sup>61</sup>

## **Kapelani**

### § 102

Kapelan (duchowny) sprawuje opiekę duszpasterską nad pacjentem, który wyraził takie życzenie.

## **Samodzielne stanowiska pracy**

### § 102a<sup>62</sup>

---

<sup>61</sup> § 101 w brzmieniu nadanym na mocy aneksu nr 3 (Zarządzenie nr 28/2018-A-O z dnia 20 lutego 2018 r.)

<sup>62</sup> § 102a wprowadzony na mocy aneksu nr 5 (Zarządzenie nr 100/2018-A-O z 5 lipca 2018 r.)

1. Osoba zatrudniona na samodzielnym stanowisku pracy wykonuje zadania zlecone bezpośrednio przez Dyrektora Szpitala.
2. Szczegółowe zakresy obowiązków, odpowiedzialności, uprawnień osoby zajmującej samodzielne stanowisko pracy zawarty jest w indywidualnej dokumentacji kadrowej każdego z pracowników.

#### § 102 b

### **Dział Personalny**

1. W skład Działu wchodzi:
  - a. Sekcja Administracji Personalnej,
  - b. Sekcja Rekrutacji, Szkoleń i Spraw Socjalnych.
2. Do podstawowych zadań Działu Personalnego należy zapewnienie sprawnej i profesjonalnej obsługi Pracowników z zakresu administracji personalnej zgodnie z obowiązującymi przepisami prawa pracy oraz innymi przepisami obowiązującymi w podmiotach leczniczych, a także koordynacja procesu rekrutacji i szkoleń Pracowników oraz obsługi socjalnej. Szczegółowy zakres zadań Sekcji opisany jest w § 102c i § 102 d.
3. Pracę Działu koordynuje i nadzoruje Kierownik Działu.
4. Szczegółowe zakresy obowiązków, odpowiedzialności, uprawnień Kierownika oraz podległych mu stanowisk zawarte są w indywidualnej dokumentacji kadrowej każdego z pracowników.

### **Sekcja Administracji Personalnej**

#### § 102 c

1. Do podstawowych zadań Sekcji Administracji Personalnej należy w szczególności:
  - 1) prowadzenie spraw związanych ze stosunkiem pracy, w tym: zatrudnianie, przygotowywanie dokumentacji w trakcie trwania stosunku pracy oraz związanych z ustaniem zatrudnienia,
  - 2) prowadzenie całości spraw związanych z nagradzaniem, karaniem Pracowników, w tym sporządzanie pism do Pracowników,
  - 3) wdrażanie nowych rozwiązań w obszarze zarządzania zasobami ludzkimi dostosowanych do potrzeb Szpitala,
  - 4) wspieranie kadry kierowniczej z zakresu prawa pracy,

- 5) opracowywanie wewnętrznych aktów normatywnych dotyczących organizacji pracy,
  - 6) prowadzenie akt osobowych Pracowników,
  - 7) koordynacja procesu wdrażania nowo zatrudnionych Pracowników,
  - 8) współpraca z Działem Płac dla zapewnienia prawidłowej i terminowej wypłaty wynagrodzeń, zasiłków z ubezpieczenia społecznego, nagród, odpraw emerytalnych oraz wynagrodzeń z tytułu zawieranych umów cywilno-prawnych,
  - 10) zawieranie z osobami fizycznymi umów zlecenia, o dzieło w tym:
    - a. przygotowanie projektów, opracowanie i ostateczna redakcja umów,
    - b. sporządzanie aneksów i załączników do tych umów,
    - c. prowadzenie rejestru umów zleceń i umów o dzieło zawieranych przez Szpital z osobami fizycznymi.
  - 11) przygotowywanie danych do Planu Rzeczowo-Finansowego,
  - 12) przygotowywanie raportów i zestawień kadrowych na potrzeby wewnętrzne i zewnętrzne,
  - 13) prowadzenie ewidencji lekarzy odbywających specjalizacje w Szpitalu na podstawie skierowań wydanych przez Urzędy Wojewódzkie oraz prowadzenie całokształtu spraw związanych z zatrudnianiem lekarzy rezydentów,
  - 14) prowadzenie całokształtu spraw związanych z zatrudnianiem lekarzy stażystów,
  - 15) czuwanie nad spójnością struktury organizacyjnej i nazewnictwem stanowisk,
  - 16) realizacja umów z zakresu grupowych pracowniczych ubezpieczeń na życie.
2. Pracę Sekcji koordynuje i nadzoruje Kierownik.

## **Sekcja Rekrutacji, Szkoleń i Spraw Socjalnych**

### § 102 d

1. Koordynacja i przeprowadzanie procesu rekrutacji na wolne stanowiska pracy.
2. Obsługa procesu zakupu świadczeń zdrowotnych w szczególności:
  - a) ewidencjonowanie i ocena wniosków na zakup świadczeń zdrowotnych,
  - b) współpraca z Kierownikami Oddziałów oraz Koordynatorami w zakresie dotyczącym złożonego wniosku,
  - c) wnioskowanie do Dyrektora Szpitala o uzyskanie zgody na zakup świadczeń zdrowotnych wynikających ze złożonego wniosku,

- d) sporządzanie zapytania ofertowego/szczegółowych warunków konkursu ofert w oparciu o złożony przez komórkę merytoryczną wniosek oraz analizę finansową
- e) sporządzenie wzoru umowy,
- f) zamieszczenia ogłoszeń na stronie internetowej Szpitala oraz w prasie dot. zapytania ofertowego lub konkursu ofert oraz wyników ich rozstrzygnięcia,
- g) organizacja i udział w posiedzeniach Stałego Zespołu ds. zakupu świadczeń zdrowotnych oraz Komisji Konkursowej,
- h) dbanie o prawidłowy obieg dokumentacji i informacji dotyczącej zapytań ofertowych oraz konkursów ofert,
- i) rzetelne prowadzenie i przechowywanie dokumentacji dotyczącej zapytań ofertowych/szczegółowych warunków konkursu ofert,
- j) dokonywanie oceny ofert oraz wybór najkorzystniejszej oferty wraz z rekomendacją dla Dyrektora w ramach prac Komisji Konkursowej,
- k) sporządzanie umów z wybranymi oferentami, rejestrowanie w systemie wewnętrznym Rejestr Umów, dostarczenie ich do podwykonawców oraz weryfikacja czy umowa została podpisana i zwrócona przez wykonawcę w wyznaczonym terminie.

3. Szkolenia i rozwój pracowników, w tym:

- a) analiza i weryfikacja potrzeb szkoleniowych w oparciu o aktualne potrzeby Szpitala, oceny okresowe oraz opisy stanowisk, wywiady z Pracownikami/Kierownikami komórek organizacyjnych.
- b) sporządzanie rocznego zbiorczego planu szkoleń pracowników szpitala na podstawie przesłanych przez komórki organizacyjne planów szkoleń,
- c) organizacja szkoleń wewnętrznych służących podnoszeniu umiejętności i kwalifikacji pracowników szpitala,
- d) ewidencja szkoleń zewnętrznych i wewnętrznych (z wyjątkiem szkoleń BHP).

4. Organizacja procesu ocen okresowych, w tym:

- a) wsparcie merytoryczne pracowników i kierowników komórek organizacyjnych,
- b) przedstawienie wyników Oceny Okresowej Dyrektorowi Szpitala.

5. Przeprowadzanie badania satysfakcji i motywacji w tym opracowanie wyników i przedstawienie ich Dyrektorowi Szpitala.

6. Prowadzenie spraw związanych z praktykami, stażami (w tym sporządzanie i ewidencja umów stażowych dla stażystów psychologów), specjalizacją z psychologii klinicznej oraz wolontariatem.

7. Realizacja świadczeń z Zakładowego Funduszu Świadczeń Socjalnych.
8. Pracę Sekcji koordynuje i nadzoruje Kierownik.<sup>63</sup>

## **Sekcja ds. Komunikacji i PR**

### § 102 e

1. Do podstawowych zadań Sekcji ds. Komunikacji i PR należy:
  - 1) nadzór nad komunikacją wewnętrzną i zewnętrzną Szpitala,
  - 2) zapewnienie sprawnego funkcjonowania Szpitala w zakresie prawidłowego obiegu informacji (massmailing, obsługa maila info@su.krakow.pl),
  - 3) realizacja działań z zakresu public relations oraz budowanie pozytywnego wizerunku Szpitala na zewnątrz.<sup>64</sup>
2. Do zadań szczegółowych Sekcji w zakresie PR oraz budowania pozytywnego wizerunku Szpitala należy:
  1. administrowanie treściami zamieszczanymi na oficjalnej stronie internetowej Szpitala,
  2. koordynacja funkcjonowania intranetu Szpitala,
  3. wdrażanie i obsługa innych kanałów komunikacji wewnętrznej i zewnętrznej Szpitala,
  4. opracowywanie materiałów informacyjnych dotyczących Szpitala,
  5. opracowywanie materiałów informacyjnych związanych z działalnością poszczególnych komórek Szpitala i we współpracy z nimi,
  6. współpraca z komórkami działalności podstawowej w zakresie zapewnienia im obsługi medialnej,
  7. organizowanie eventów mających na celu informowanie o działalności i ofercie Szpitala,
  8. współpraca z mediami polegająca w szczególności na:
    - a. udostępnianiu bieżących informacji o komórce i jej działalności,
    - b. organizowaniu konferencji i briefingów prasowych,
    - c. prowadzeniu bieżącego monitoringu mediów pod kątem obecności Szpitala w przekazach medialnych,
    - d. przygotowywaniu i zamieszczaniu sprostowań i wyjaśnień.

---

<sup>63</sup> § 102d w brzmieniu nadanym na mocy aneksu nr 7 (Zarządzenie nr 34/2019-A-O z dnia 7 marca 2019 r.)

<sup>64</sup> § 102e w brzmieniu nadanym na mocy aneksu nr 3 (Zarządzenie nr 28/2018-A-O z dnia 20 lutego 2018 r.)

9. koordynowanie działań informacyjnych związanych ze współpracą Szpitala z podmiotami zewnętrznymi (fundacje, klaustry, organizacje pozarządowe etc.).
  10. współpraca z komórkami działalności podstawowej w zakresie działań mogących mieć charakter wizerunkowy dla Szpitala.
2. Pracę Sekcji koordynuje i nadzoruje Kierownik.

### **Sekretariaty Dyrektorów**

#### § 102 f

Sekretariaty Dyrektorów odpowiadają za bezpośrednią obsługę administracyjną Dyrektora i Jego Zastępców.

### **Kancelaria i Archiwum**

#### § 102 g

1. Do zadań Kancelarii należy:

- 1) Przyjmowanie korespondencji wpływającej z jednostek zewnętrznych i jednostek organizacyjnych SU;
- 2) Otwieranie, rejestracja pism i rachunków w rejestrach i kontrolkach wpływu oraz ich przekazywanie wg właściwości;
- 3) Wysyłka korespondencji, w tym:
  - a) Segregowanie przesyłek przeznaczonych do wysłania;
  - b) Ewidencja listów poleconych w książkach pocztowych;
  - c) Ewidencja listów zwykłych;
  - d) Ewidencja listów miejscowych w książce doręczeń przesyłek miejscowych;
  - e) Wypełnianie listów przewozowych i wysyłanie przesyłek za pośrednictwem firm kurierskich;
  - f) Rozliczanie faktur za wysyłkę korespondencji;
- 4) Dostarczanie i odbiór korespondencji z jednostek organizacyjnych SU;
- 5) Dostarczanie korespondencji do jednostek zewnętrznych;
- 6) Rejestracja pieczętek;
- 7) Obsługa wyborów/referendów;
- 8) Zakup, wydawanie i rozliczanie biletów MPK;
- 9) Prenumerata czasopism;

- 10) Lakowanie ksiąg;
  - 11) Kserowanie i przekazywanie obowiązujących w SU Procedur.
2. Do zadań Archiwum zakładowego należy:
- 1) Współpraca z jednostkami organizacyjnymi SU w zakresie postępowania z dokumentacją przekazywaną do archiwum;
  - 2) Przejmowanie dokumentacji z jednostek SU wraz ze spisami tej dokumentacji;
  - 3) Przechowywanie oraz odpowiednie zabezpieczenie przejętej dokumentacji i prowadzenie jej ewidencji;
  - 4) Udostępnianie dokumentacji zgromadzonej w archiwum;
  - 5) Przygotowywanie i przekazywanie materiałów archiwalnych do Archiwum Narodowego;
  - 6) Inicjowanie brakowania dokumentacji niearchiwalnej i przekazywanie jej do zniszczenia po uprzednim uzyskaniu zgody Archiwum Narodowego;
  - 7) Nadzór merytoryczny nad działalnością filii archiwum zakładowego,
  - 8) Prowadzenie archiwum dokumentacji technicznej jako filia archiwum zakładowego.
3. Za całokształt pracy archiwum zakładowego, zgodny z Instrukcją o organizacji i zakresie działania archiwum zakładowego, odpowiedzialny jest Koordynator – archiwista podległy Kierownikowi Kancelarii i Archiwum.
4. Pracę Kancelarii i Archiwum koordynuje i nadzoruje Kierownik.<sup>65</sup>

### **Zespół ds. Koordynacji**

§ 102 h<sup>66</sup> (Uchylony)

### **Zakład Fizyki Medycznej i Ochrony Radiologicznej**

#### **§ 102 i**

1. Zakład Fizyki Medycznej i Ochrony Radiologicznej dla potrzeb komórek organizacyjnych Szpitala Uniwersyteckiego:
  - 1) wykonuje plany leczenia pacjentów poddawanych radioterapii,
  - 2) przeprowadza dozymetryczną weryfikację planów leczenia,

---

<sup>65</sup> § 102 g w brzmieniu nadanym na mocy aneksu nr 4 (Zarządzenie nr 70/2018-A-O z dnia 16 maja 2018 r.)

<sup>66</sup> § 102b-§ 102h dodane aneksem nr 6 (Zarządzenie nr 170/2018-A-O z dnia 31 października 2018 r.), § 102h uchylony na mocy aneksu nr 18 (Zarządzenie nr 242/2021-A-O z dnia 20 grudnia 2021 r.)

- 3) wykonuje/nadzoruje testy eksploatacyjne urządzeń radiologicznych oraz dodatkowe niezbędne pomiary dozymetryczne i techniczne urządzeń radiologicznych oraz systemów stosowanych w radioterapii, diagnostyce obrazowej i medycynie nuklearnej,
  - 4) współpracuje z lekarzami oraz technikami elektroradiologii, uczestniczącymi w realizacji procedur medycznych z zakresu radioterapii, diagnostyki obrazowej i medycyny nuklearnej,
  - 5) uczestniczy w przygotowaniu opracowaniu wysokospecjalistycznych badań RTG, TK i MR oraz medycyny nuklearnej,
  - 6) prowadzi wewnętrzny nadzór nad przestrzeganiem wymagań ochrony radiologicznej w zakresach prowadzonych działalności z promieniowaniem jonizującym oraz sprawuje nadzór nad postępowaniem w sytuacjach awaryjnych,
  - 7) sprawuje funkcję organu doradczego w zakresie ochrony radiologicznej i innych wymagań określonych w Ustawie Prawo Atomowe,
  - 8) realizuje szkolenia w zakresie ochrony radiologicznej pacjenta,
  - 9) współpracuje z Zakładem Fizyki Medycznej w Uniwersyteckim Szpitalu Dziecięcym
2. Zakładem Fizyki Medycznej i Ochrony Radiologicznej kieruje Kierownik. Kierownik może, w przypadku spełniania wymogów kwalifikacyjnych, pełnić obowiązki Pełnomocnika Dyrektora ds. bezpiecznego stosowania promieniowania jonizującego dla wszystkich rodzajów ekspozycji medycznej. Pełnomocnik w szczególności:
- nadzoruje wdrożenie, utrzymanie i doskonalenie systemu zarządzania jakości w rentgenodiagnostyce, radiologii zabiegowej, medycynie nuklearnej i radioterapii, zgodnie z obowiązującymi przepisami prawa, a w szczególności z Ustawą Prawo Atomowe z dnia 29 listopada 2000 r.,
  - koordynuje współdziałanie systemu zarządzania jakości w rentgenodiagnostyce, radiologii zabiegowej, medycynie nuklearnej i radioterapii ze zintegrowanym systemem zarządzania,
  - koordynuje działania w zakresie wymagań ochrony radiologicznej.
3. W strukturze Zakładu działa:
- 1) Pełnomocnik Dyrektora ds. warunków bezpiecznego stosowania promieniowania jonizującego dla wszystkich rodzajów ekspozycji medycznej
  - 2) Zespół Fizyki Medycznej w Diagnostyce Obrazowej,

- 3) Zespół Fizyki Medycznej w Medycynie Nuklearnej,
- 4) Pracownia Fizyki Medycznej w Radioterapii,
- 5) Zespół Inspektorów Ochrony Radiologicznej.<sup>67</sup>

---

<sup>67</sup> § 102 i został dodany na mocy aneksu nr 12 (Zarządzenie nr 28/2020-A-O z dnia 31 stycznia 2020 r.), zmieniony na mocy aneksu nr 21 (Zarządzenie nr 209/2022-A-O z dnia 28 lipca 2022 r.)

## Dział Informatyki

§ 102j<sup>68</sup>

1. W skład Działu Informatyki wchodzi:

- 1) Sekcja Wsparcia Użytkowników,
- 2) Sekcja Wdrożeń,
- 3) Zespół ds. Systemów i Aplikacji,
- 4) Stanowisko ds. Utrzymania i Rozwoju Aplikacji,
- 5) Stanowisko ds. Administracyjnych.

2. Do zadań Działu należy:

- 1) zapewnienie ciągłości działania oraz bezawaryjnej pracy infrastruktury informatycznej i sieciowej Szpitala,
- 2) administracja bazodanowymi systemami informatycznymi,
- 3) świadczenie wsparcia dla użytkowników systemów informatycznych (helpdesk),
- 4) konfiguracja, konserwacja i serwisowanie sprzętu komputerowego pracującego w Szpitalu,
- 5) zarządzanie dostępem do infrastruktury informatycznej oraz uprawnieniami użytkowników do eksploatowanych systemów informatycznych,
- 6) wykonywanie kopii zapasowych baz danych, aplikacji oraz systemów informatycznych,
- 7) utrzymanie i rozwój aplikacji,
- 8) przygotowywanie specyfikacji zamówień sprzętu i oprogramowania oraz nadzór nad realizacją umów wynikających z przeprowadzonych zamówień publicznych,
- 9) realizacja projektów oraz wdrożeń w zakresie sprzętu i oprogramowania,
- 10) zarządzanie siecią central telefonicznych oraz korporacyjną siecią telefonii komórkowej,
- 11) przygotowywanie i aktualizowanie strategii informatyzacji Szpitala,
- 12) reprezentowanie Szpitala w konferencjach oraz zewnętrznych zespołach roboczych związanych z teleinformatyką medyczną,
- 13) przygotowywanie wytycznych funkcjonalnych dla rozwiązań informatycznych,

---

<sup>68</sup> § 102j dodany na mocy aneksu nr 18 (Zarządzenie nr 242/2021-A-O z dnia 20 grudnia 2021 r.)

- 14) pozyskiwanie, gromadzenie i porównywanie ofert dostawców sprzętu oraz oprogramowania,
  - 15) przygotowań opracowań merytorycznych dla projektów informatycznych dofinansowywanych z Funduszy UE lub Programów Pomocowych,
  - 16) bieżąca kontrola zgodności inwestycji, w tym w szczególności postępowań publicznych, powiązanych ze strategią informatyzacji Szpitala.
  - 17) przygotowywanie projektu planu finansowego Szpitala w części dotyczącej kosztów eksploatacji oraz inwestycji w obszarze teleinformatyki
  - 18) wykonywanie obowiązków wynikających z Zintegrowanego Systemu Zarządzania oraz Programu Akredytacji Szpitali
3. Pracę Działu koordynuje i nadzoruje Kierownik Działu.
  4. Szczegółowe zakresy obowiązków, odpowiedzialności, uprawnień Kierownika oraz podległych mu stanowisk zawarte są w indywidualnej dokumentacji kadrowej każdego z pracowników.

## **ROZDZIAŁ XI SKARGI I WNIOSKI**

### § 103

1. Jeżeli Pacjent lub inna osoba uzna, że w Szpitalu doszło do naruszenia praw wynikających z ustaw dotyczących udzielania świadczeń zdrowotnych lub z ustawy o prawach pacjenta i Rzeczniku Praw Pacjenta może złożyć skargę lub wniosek w tym zakresie.
2. Skargi i wnioski można zgłaszać telefonicznie, listownie, osobiście bądź drogą mailową.
3. Skarżący ma prawo otrzymać pisemne potwierdzenie przyjęcia skargi lub wniosku.
4. Skargi i wnioski można składać do:
  - 1) Dyrektora Szpitala Uniwersyteckiego w Krakowie, ul. Kopernika 36, 31- 501 Kraków,
  - 2) Kierownika danego Oddziału Klinicznego,
  - 3) Pełnomocnika ds. Praw Pacjenta Szpitala Uniwersyteckiego w Krakowie, ul. Kopernika 36, 31-501 Kraków, tel. 12/ 424-74-79, e-mail: info@su.krakow.pl,
  - 4) Biura Skarg i Wniosków przy Małopolskim Oddziale Wojewódzkim NFZ, ul. Batorego 24, 31-135 Kraków, tel. 12/29-88-303,
  - 5) Biura Rzecznika Praw Pacjenta, al. Zjednoczenia 25, 01-829 Warszawa, bezpłatna infolinia 0 800-190-590, e-mail: sekretariat@bpp.waw.pl,

- 6) Pełnomocnika ds. Ochrony Praw Pacjentów i Osób Niepełnosprawnych powołanego przez Rzecznika Praw Obywatelskich, Al. Solidarności 77, 00-090 Warszawa, tel. centrala: 022/ 551-77-00,
  - 7) Rzecznika Odpowiedzialności Zawodowej przy Okręgowej Izbie Lekarskiej w Krakowie (ul. Krupnicza 11 a, 31-123 Kraków, tel. 12/429-21-41) lub Okręgowej Izbie Pielęgniarek i Położnych w Krakowie (ul. Dunajewskiego 6, 31-133 Kraków, tel. 12/ 422-88-54),
  - 8) Wojewódzkiej Komisji ds. Orzekania o zdarzeniach medycznych, ul. Mogilska 25 Kraków; tel. 12 422 88 75.
5. Jeśli właściwe w tym zakresie przepisy nie stanowią inaczej. wnoszący skargę lub składający wniosek winien w zwięzły sposób określić zdarzenie, które jest przedmiotem skargi lub wniosku, tak aby możliwe było podjęcie w tym zakresie postępowania wyjaśniającego.

## **ROZDZIAŁ XII POSTANOWIENIA KOŃCOWE**

### § 104<sup>69</sup>

1. Na terenie całego Szpitala obowiązuje zakaz prowadzenia działalności gospodarczej, w szczególności handlu obwoźnego, bez pisemnej zgody Dyrekcji Szpitala lub zawartej umowy.
2. Szpital może prowadzić za pomocą urządzeń umożliwiających rejestrację obrazu (monitoring) obserwację pomieszczeń:
  - 1) ogólnodostępnych, w celu zapewnienia bezpieczeństwa pacjentów lub pracowników pomieszczeń,
  - 2) w których są udzielane świadczenia zdrowotne oraz pobytu pacjentów, w szczególności pokoi łóżkowych, pomieszczeń higieniczno-sanitarnych, przebieralni, szatni, jeżeli wynika to z przepisów odrębnych.Szczegółowy sposób prowadzenia monitoringu określa Dyrektor w drodze Zarządzenia.<sup>70</sup>
3. Wszelkie akty agresji słownej i fizycznej wobec personelu Szpitala są dokumentowane oraz będą zgłaszane właściwym organom.
4. Wstęp do pomieszczeń w których wykonywane są świadczenia zdrowotne jest dozwolony

---

<sup>69</sup> § 104 dodany na mocy aneksu nr 3 (Zarządzenie nr 28/2018-A-O z dnia 20 lutego 2018 r.)

<sup>70</sup> § 104 ust. 2 w brzmieniu nadanym na mocy aneksu nr 8 (Zarządzenie nr 68/2019-A-O z dnia 30 maja 2019 r.)

wyłącznie na wezwanie personelu medycznego.

#### § 105

1. Niniejszy Regulamin Organizacyjny Szpitala Uniwersyteckiego w Krakowie wchodzi w życie z dniem 25 maja 2016 r.
2. Traci moc Regulamin Organizacyjny Szpitala Uniwersyteckiego w Krakowie z dnia 1.06.2015r. (ze zmianami); wydane na jego podstawie przepisy szczegółowe zachowują moc, z uwzględnieniem zmian wynikających z zapisów niniejszego Regulaminu.

**ZAŁĄCZNIK NR 1**

do Regulaminu Organizacyjnego  
Szpitala Uniwersyteckiego w  
Krakowie

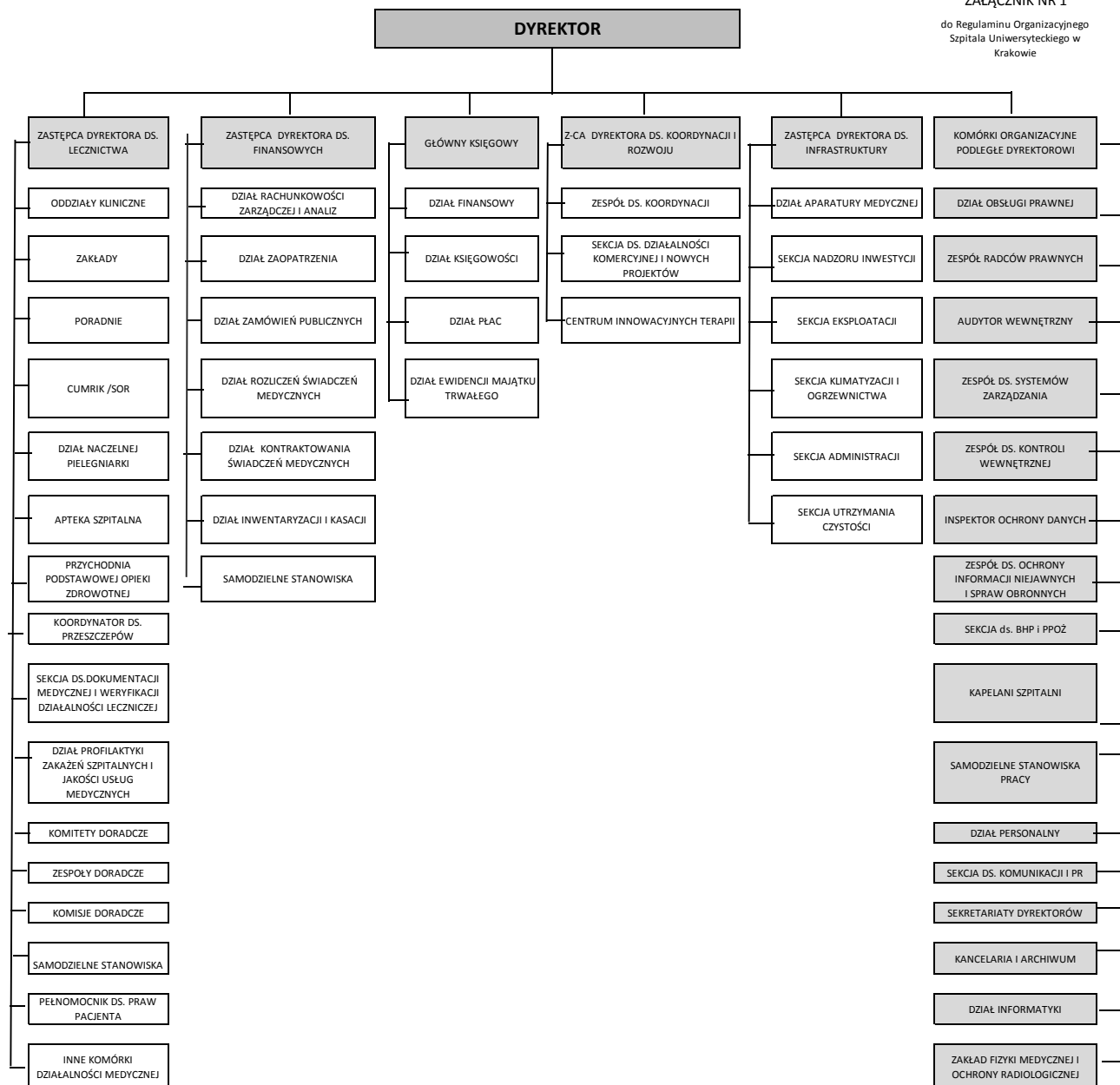

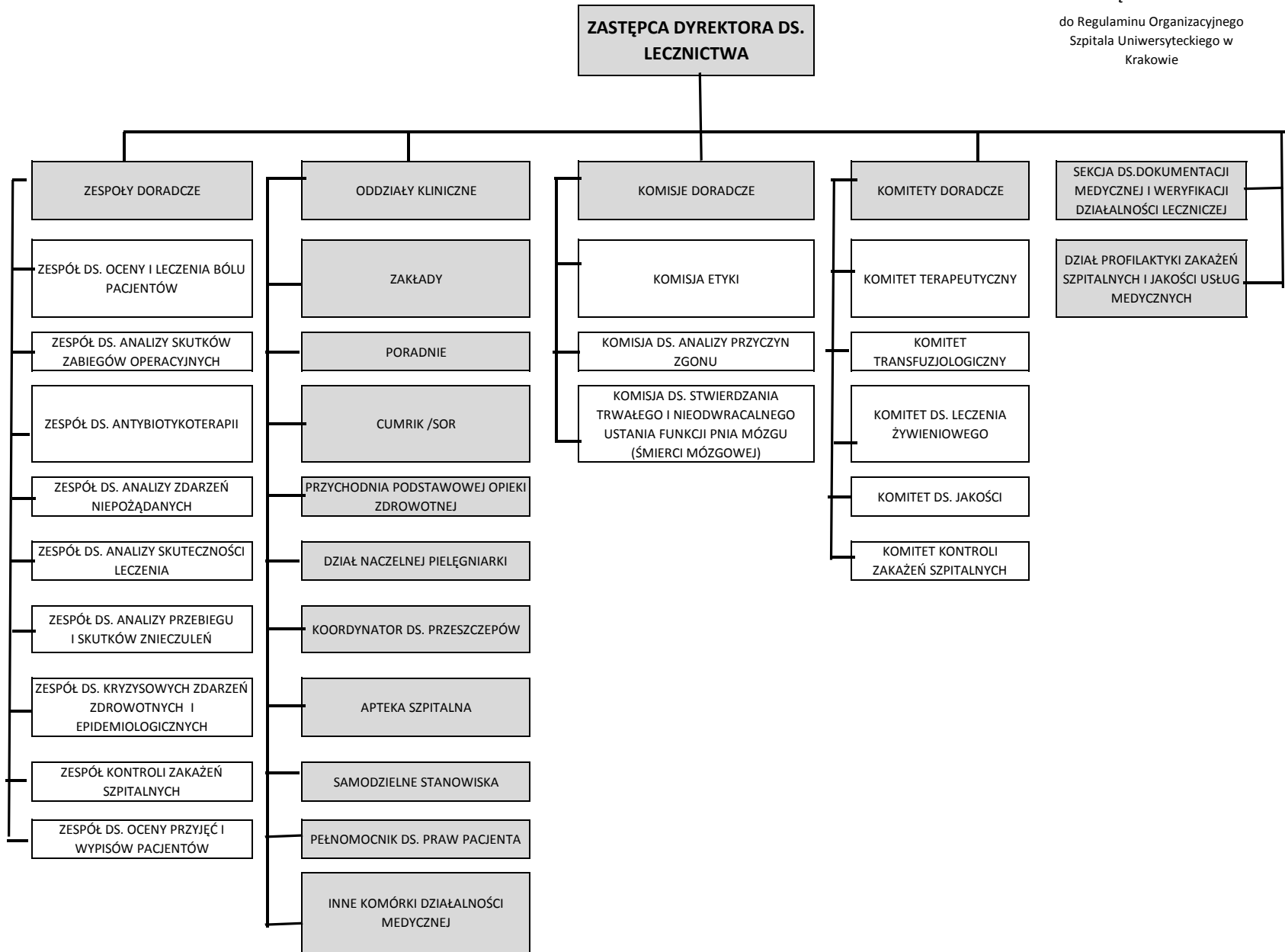

**ZAŁĄCZNIK NR 1b**  
do Regulaminu Organizacyjnego Szpitala  
Uniwersyteckiego w Krakowie



**ZAŁĄCZNIK NR 1c**

do Regulaminu Organizacyjnego  
Szpitala Uniwersyteckiego w  
Krakowie

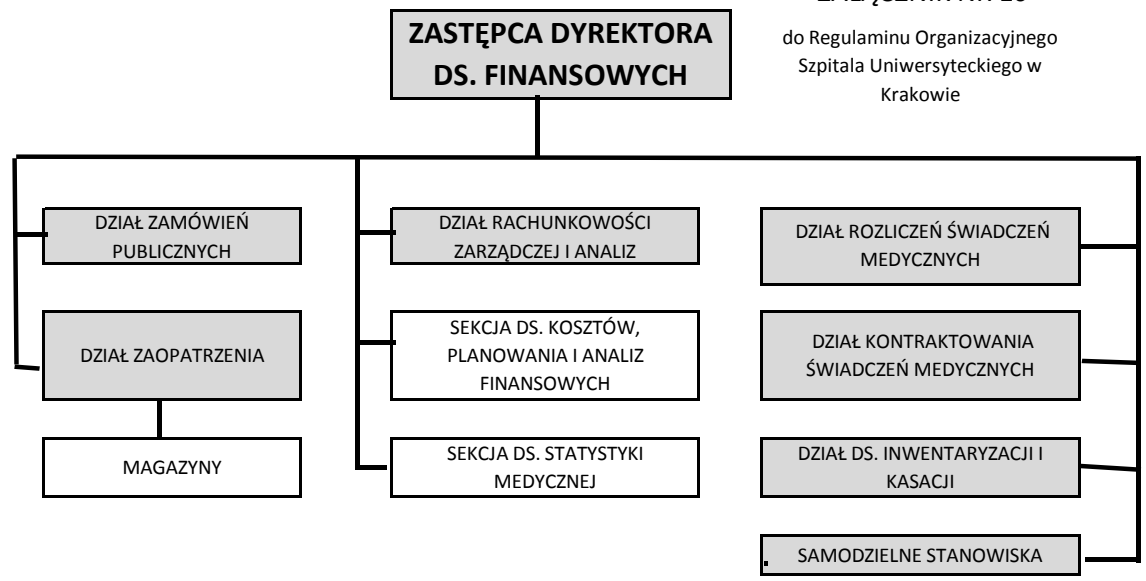

ZAŁĄCZNIK NR 1d  
do Regulaminu Organizacyjnego  
Szpitala Uniwersyteckiego w  
Krakowie



**ZAŁĄCZNIK NR 1e**

do Regulaminu Organizacyjnego  
Szpitala Uniwersyteckiego w Krakowie

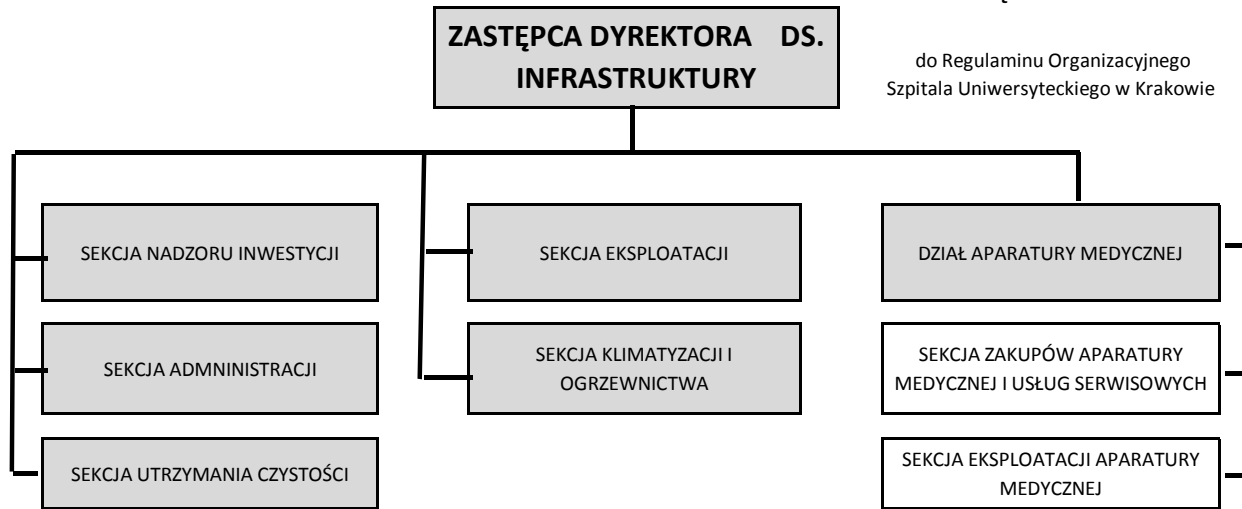

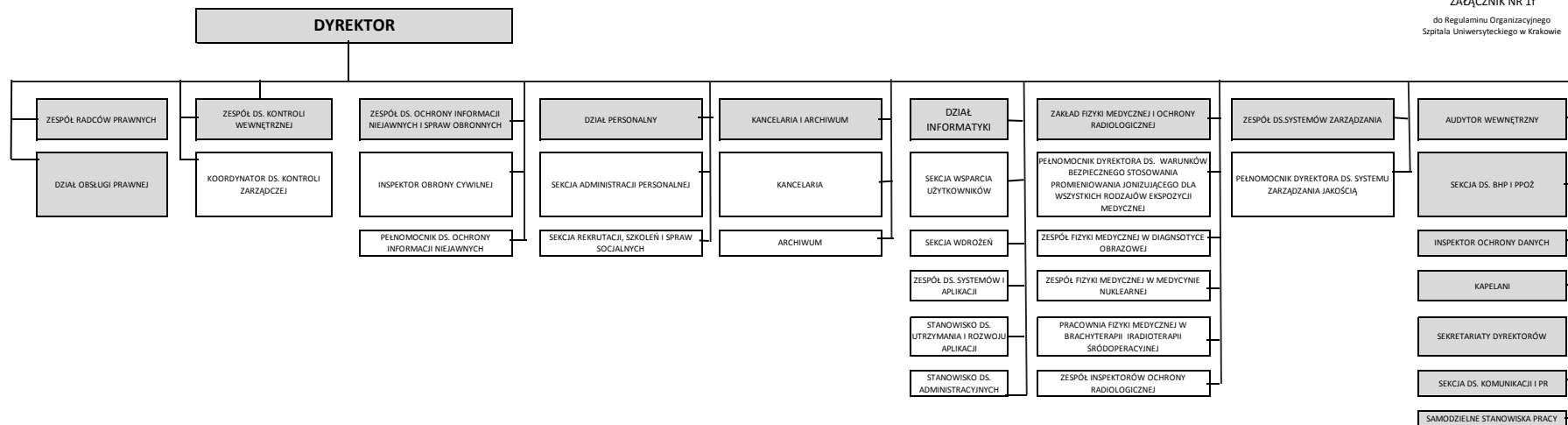

## Uniwersyteckie Lecznictwo Szpitalne

*Załącznik nr 2a do Regulaminu Organizacyjnego  
Szpitala Uniwersyteckiego w Krakowie  
z dnia 25 maja 2016 r.  
aktualizacja wrzesień 2022 r.*

### 1. **Oddział Kliniczny Hematologii** – Kraków, ul. M. Kopernika 17

Zajmuje się stacjonarnym leczeniem pacjentów ze schorzeniami krwi i układu krwiotwórczego, głównie chorych z ostrymi i przewlekłymi białaczkami, zespołami mielodysplastycznymi, chłoniakami oraz szpiczakiem mnogim.

#### **Struktura:**

- Oddział Hematologii
- Oddział Przeszczepienia Szpiku Kostnego
- Dzienny Ośrodek Leczenia Hematologicznego
- Gabinet Diagnostyczny – Zabiegowy Oddziału Hematologii
- Gabinet Diagnostyczny – Zabiegowy Oddziału Przeszczepu Szpiku Kostnego

### 2. **Oddział Kliniczny Położnictwa i Perinatologii** – Kraków, ul. M. Kopernika 23

Oddział Kliniczny otacza opieką kobiety w ciąży powikłanych cukrzycą, nadciśnieniem tętniczym i innymi chorobami układu krążenia, konfliktem serologicznym, chorobami autoimmunologicznymi, a także innymi problemami wymagającymi specjalistycznej diagnostyki i stosownego postępowania. Pacjentkom zapewnia się nowoczesną diagnostykę obejmującą badania prenatalne zarówno nieinwazyjne jak i inwazyjne, biochemiczne i biofizyczne, zarówno w okresie ciąży jak i podczas porodu. Większość lekarzy posiada międzynarodowe certyfikaty FetalMedicine Foundation z zakresu diagnostyki wad płodów.

#### **Struktura:**

- Oddział Położnictwa i Perinatologii
- Blok Porodowy

### 3. **Oddział Kliniczny Endokrynologii Ginekologicznej i Ginekologii** – Kraków, ul. M. Kopernika 23

Prowadzi pełny zakres usług diagnostycznych i leczniczych w zakresie płodności i endokrynologii kobiet. Klinika ma trwałe osiągnięcia w leczeniu niemożności donoszenia ciąży i w wykrywaniu wczesnych postaci nowotworów narządów płciowych kobiety. W przypadku zaburzeń płodności w Oddziale przeprowadza się szczegółowe badania andrologiczne, a w razie konieczności także genetyczne.

#### **Struktura:**

- Oddział Endokrynologii Ginekologicznej
- Blok Operacyjny
- Pracownia Histeroskopii

### 4. **Oddział Kliniczny Neonatologii** – Kraków, ul. M. Kopernika 23

Otacza opieką wszystkie dzieci wymagające obserwacji i leczenia, poczynając od najmniejszych wcześniaków ważących po urodzeniu około 500g. Diagnostuje się tu i leczy większość pacjentów urodzonych z masą ciała poniżej 1000 gramów w całym województwie. W Oddziale Klinicznym Kliniki Neonatologii tworzone są schematy będące podstawą wiedzy w zakresie diagnozowania i leczenia, które

obowiązują w całym województwie. Oddział jest także centrum szkolącym lekarzy specjalizujących się w zakresie neonatologii i pediatrii.

**Struktura:**

- Oddział Neonatologii
- Oddział Intensywnej Terapii Noworodka

5. **Oddział Kliniczny Okulistyki i Onkologii Okulistycznej** – Kraków, ul. M. Kopernika 38

Wykonuje wysokospecjalistyczne zabiegi chirurgiczne: chirurgia nowotworów wewnątrzgałkowych w hipotensji, brachyterapia guzów wewnątrzgałkowych pierwotnych i przerzutowych przy użyciu pierwiastków promieniotwórczych Jodu (<sup>125</sup>I) i Rutenu (<sup>106</sup>Ru) oraz protonoterapii, chirurgia guzów przedniego odcinka oka, chirurgia szklistkowo-siatkówkowa, operacje odwarstwionej siatkówki, chirurgia zaćmy powikłanej, operacje przeciwjaskrowe, operacje korekcyjne w zakresie powiek i inne.

**Struktura:**

- Oddział Okulistyki i Onkologii Okulistycznej
- Blok Operacyjny
- Gabinet Diagnostyczno – Zabiegowy Oddziału Okulistyki i Onkologii Okulistycznej

6. **Oddział Kliniczny Psychiatrii Dorosłych, Dzieci i Młodzieży** – Kraków, ul. M. Kopernika 21a

Zajmuje się leczeniem zaburzeń psychicznych, zapewniając pacjentom w ramach poszczególnych zespołów leczenie biologiczne (farmakoterapię, zabiegi elektrowstrząsowe), psychoterapię, terapię rodzinną i małżeńską, arteterapię, oddziaływania rehabilitacyjne. Proponuje leczenie w warunkach hospitalizacji całodobowej, hospitalizacji dziennej i hospitalizacji domowej.

**Struktura:**

- I Oddział Psychiatrii Dorosłych
  - ✓ Odcinek A
  - ✓ Odcinek B
- II Oddział Psychiatrii Dorosłych
  - ✓ Odcinek C
- Oddział Psychiatrii Dzieci i Młodzieży
- Psychiatryczna Izba Przyjęć

7. **Oddział Kliniczny Anestezjologii i Intensywnej Terapii** – Kraków ul. M. Kopernika 50

**Struktura:**

- Oddział Anestezjologii i Intensywnej Terapii, Kraków ul. M. Kopernika 23

Koncentruje się na całodobowym zabezpieczeniu działalności leczniczej zabiegowych Oddziałów Klinicznych zlokalizowanych przy ul. Botanicznej 3 oraz Kopernika 50, głównie poprzez prowadzenie znieczuleń do operacji, zabiegów diagnostycznych i terapeutycznych, nadzoru pooperacyjnego włącznie z leczeniem przeciwbólowym oraz zapewnieniu opieki nad chorymi wymagającymi intensywnej terapii. Zespół specjalistów udziela konsultacji anestezjologicznych we wszystkich jednostkach klinicznych Szpitala oraz nadzoruje zaawansowane zabiegi reanimacyjne.

8. **Apteka Szpitala Uniwersyteckiego** ul. M. Kopernika 19a

9. **Zespół Oddziałów Klinicznych SU**

- 1. Oddział Kliniczny Dermatologii**
- 2. Gabinet diagnostyczno-zabiegowy Oddziału Klinicznego Dermatologii**

Zajmuje się stacjonarnym leczeniem i diagnozowaniem chorób skóry, w tym zmian barwnikowych, co stwarza możliwość wczesnego wykrycia nowotworów i zmian przednowotworowych, a także chorób skóry przebiegających z nadmiernym i nieprawidłowym włóknieniem oraz z chorobami tkanki łącznej. Wykonuje zabiegi krioterapii, elektrokoagulacji, pobiera biopsje do badań histopatologicznych oraz usuwa zmiany skórne, nie wymagające zaopatrzenia chirurgicznego. Diagnozuje i leczy choroby przenoszone drogą płciową oraz zajmuje się pacjentami z ciężkimi postaciami łuszczycy rozsianej i stawowej. Oddział Kliniczny posiada nowoczesny Gabinet Fizykoterapii zaopatrzonego w komplet lamp do terapii PUVA, UVB, UVB 311.

- 3. Oddział Kliniczny Chorób Wewnętrznych i Geriatrii**
- 4. Gabinet diagnostyczno-zabiegowy Oddziału Klinicznego Chorób Wewnętrznych i Geriatrii**

Oddział prowadzi działalność diagnostyczną z zakresu chorób wewnętrznych, w tym szczególnie koncentruje się na diagnostyce, leczeniu oraz rehabilitacji osób starszych. Pacjent Oddziału uzyskuje kompleksową usługę medyczną od diagnostyki, leczenia, przez konsultacje specjalistyczne, rehabilitację, zalecenia poszpitalne, wskazówki profilaktyczne oraz edukację dotyczącą funkcjonowania w środowisku domowym. Oferta Oddziału jest uzupełniona o świadczenia ambulatoryjne realizowane w przyszpitalnej poradni oraz pracowniach diagnostycznych Szpitala Uniwersyteckiego.

Oddział pełni również funkcję ośrodka edukacyjnego, prowadząc zajęcia dydaktyczne dla studentów wydziałów Collegium Medicum Uniwersytetu Jagiellońskiego. W ramach oddziału prowadzona jest też działalność naukowa nad uwarunkowaniami pomyślnego starzenia oraz związana z poszukiwaniem czynników poprawiających funkcjonowanie osób starszych w środowisku.

- 5. Oddział Kliniczny Onkologii**
- 6. Gabinet diagnostyczno-zabiegowy Oddziału Klinicznego Onkologii**
- 7. Oddział Diennej Chemioterapii**
- 8. Gabinet diagnostyczno-zabiegowy Oddziału Klinicznego Onkologii**

Specjalizuje się w leczeniu skojarzonym raka piersi, jelita grubego, nowotworów głowy i szyi oraz układu chłonnego. Prowadzi pełną gamę badań pozwalających na nowoczesną diagnostykę nowotworów. W przypadku wybranych, bardzo specyficznych badań przeprowadza diagnostykę we współpracy z innymi ośrodkami klinicznymi w Polsce.

Oddział Kliniczny Onkologii posiada możliwość prowadzenia najnowocześniejszej terapii onkologicznej, w tym terapii ukierunkowanej molekularnie, zwanej także terapią celowaną. Wykorzystuje wyniki najnowszych badań naukowych w celu indywidualizacji terapii, tak aby odpowiadała ona najbardziej charakterystyce danego nowotworu, co zwiększa szanse chorego na dobry efekt terapii.

- 9. Oddział Kliniczny Chirurgii Ogólnej (od 1.08.2022 r.)**
- 10. Gabinet diagnostyczno-zabiegowy Oddziału Klinicznego Chirurgii Ogólnej**
- 11. Blok Operacyjny (od 1.08.2022 r.)**

Oddział hospitalizuje chorych wymagających zabiegów z zakresu chirurgii piersi, chirurgii rekonstrukcyjnej i plastycznej, wykorzystując najnowsze metody leczenia, dobrane stosownie do rodzaju schorzenia i stanu pacjenta. W jednostce wykonywane są również operacje z zakresu chirurgii endokrynologicznej, dotyczące łagodnych i złośliwych guzów nadnerczy, trzustki, tarczycy, oraz przytarczyc. W miarę potrzeby, Oddział

korzysta z wszelkich niezbędnych konsultacji specjalistów z pozostałych Oddziałów Klinicznych Szpitala Uniwersyteckiego w Krakowie.

#### **10. Zespół Pracowni i innych Komórek Opieki Szpitalnej SU**

- 1. Centrum Alergologii – Oddział Dzienny Alergologii – ul. Botaniczna 3**
- 2. Gabinet diagnostyczno-zabiegowy Oddziału Dziennego Alergologii – Botaniczna 3**
- 3. Ginekologiczno-Położnicza Izba Przyjęć**

Oddział Dzienny Alergologii przyjmuje pacjentów do odczulania z powodu alergii na jady owadów (m.in. osy i pszczoły), do diagnostyki astmy oskrzelowej testem nadreaktywności oskrzeli, nadwrażliwości na leki próbami prowokacji swoistej a pokrzywki i mastocytozy testami skórnymi oraz próbami fizykalnymi. Ponadto wykonywane są testy in vivo u pacjentów z ciężkimi reakcjami alergicznymi.

Ginekologiczno-Położnicza Izba Przyjęć zapewnia organizację przyjęć Pacjentek na potrzeby OK Położnictwa i Perinatologii oraz OK Endokrynologii Ginekologicznej i Ginekologii.

**Wyżej wymienionymi Oddziałami Klinicznymi oraz samodzielnymi komórkami Organizacyjnymi kieruje Kierownik Oddziału Klinicznego lub inny lekarz kierujący.**

## **I. Zespół Oddziałów Klinicznych NSSU – Kraków ul. Jakubowskiego 2**

### **1 Oddział Kliniczny Gastroenterologii i Hepatologii**

### **2 Gabinet diagnostyczno-zabiegowy Oddziału Klinicznego Gastroenterologii i Hepatologii**

Oddział zajmuje się diagnozowaniem i leczeniem chorób górnego odcinka przewodu pokarmowego, zaburzeń wchłaniania (np. celiakia), chorób zapalnych jelit, a zwłaszcza choroby Leśniowskiego – Crohna i wrzodziejącego zapalenia jelita grubego, chorób czynnościowych i infekcyjnych jelit, przewlekłych chorób wątroby wywołanych zaburzeniami metabolicznymi, zakażeniem wirusami HBV i HCV, alkoholem, diagnostyką zmian ogniskowych wątroby i cholestazy, przewlekłych chorób trzustki. Oddział jest ośrodkiem referencyjnym leczenia chorób zapalnych jelit w ramach programów terapeutycznych NFZ. Personel Oddziału stanowi doświadczony zespół specjalistów z gastroenterologii, specjalistów chorób wewnętrznych, psychologii.

### **3 Oddział Kliniczny Chorób Zakaźnych**

### **4 Gabinet diagnostyczno-zabiegowy Oddziału Klinicznego Chorób Zakaźnych**

W Oddziale Klinicznym Chorób Zakaźnych prowadzona jest diagnostyka i leczenie wszystkich współcześnie występujących chorób zakaźnych i pasożytniczych. Ponadto leczeni są pacjenci z chorobami zakaźnymi przebiegającymi z zagrożeniem życia, jak zapalenia mózgu i opon mózgowo-rdzeniowych, posocznica, tężec. W ramach lecznictwa szpitalnego prowadzone są także Programy Lecznicze Narodowego Funduszu Zdrowia w zakresie leczenia przewlekłych zapaleń wątroby typu B i C. Oddział Kliniczny Chorób Zakaźnych Szpitala Uniwersyteckiego w Krakowie jest ośrodkiem referencyjnym, w którym realizowany jest program leczenia zakażonych HIV na podstawie umowy z Krajowym Centrum ds. AIDS, agendą Ministerstwa Zdrowia oraz leczenie przewlekłych wirusowych zapaleń wątroby.

### **5 Oddział Kliniczny Chorób Metabolicznych i Diabetologii**

### **6 Gabinet diagnostyczno-zabiegowy Oddziału Klinicznego Chorób Metabolicznych i Diabetologii**

Zajmuje się stacjonarną diagnostyką i leczeniem schorzeń endokrynologicznych, diabetologicznych oraz zaburzeń lipidowych, tj.:

- leczeniem od wykrycia choroby (leczenie kwasicy i śpiączek cukrzycowych) zgodnie z najnowszymi osiągnięciami wiedzy medycznej: analogi insuliny, osobiste pompy insulinowe,
- diagnostyką powikłań nerkowych, ocznych, układu nerwowego,
- leczeniem powikłań: ocznych (laser okulistyczny), układu nerwowego,
- prowadzeniem ciężarnych z cukrzycą,
- leczeniem otyłości towarzyszącej cukrzycy,
- leczeniem najcięższych przypadków oftalmopatii w chorobie Graves – Basedowa,
- leczeniem zaburzeń metabolizmu kości tzw.: osteoporozy wtórnych (w cukrzycy, chorobach tarczycy, polekowych, w chorobach nerek) z 3 densytometrami i diagnostyką biochemiczną.

### **7 Oddział Kliniczny Nefrologii, Dializoterapii i Transplantologii**

### **8 Gabinet diagnostyczno-zabiegowy Oddziału Klinicznego Nefrologii, Dializoterapii i Transplantologii**

Zajmuje się stacjonarnym leczeniem zachowawczym chorób nerek, leczeniem zabiegowym ostrej i schyłkowej niewydolności nerek w oparciu o hemodializy, dializy otrzewnowe przerywane i dializy otrzewnowe ciągłe. Niektóre zabiegi stosowane w ostrej niewydolności nerek wykonywane są również

w miejscu pobytu pacjenta.. Przeprowadza konsultacje pacjentów do przeszczepów nerek oraz prowadzi opiekę nad Pacjentami po przeszczepach..

**9 Oddział Kliniczny Kardiologii, Elektrokardiologii Interwencyjnej oraz Nadciśnienia Tętniczego**

**10 Gabinet diagnostyczno-zabiegowy Oddziału Klinicznego Kardiologii, Elektrokardiologii Interwencyjnej oraz Nadciśnienia Tętniczego**

Oferuje kompleksową diagnostykę i terapię obejmującą pełny zakres współczesnej kardiologii. Prowadzona diagnostyka obejmuje: leczenie choroby niedokrwiennej serca, w tym leczenie farmakologiczne i inwazyjne zawału serca, dusznicy niestabilnej, choroby nadciśnieniowej, zaburzeń rytmu serca, niewydolności krążenia, zapaleń mięśnia sercowego i wad serca. Oddział wykonuje wysokospecjalistyczne procedury: badania koronarograficzne, przezskórną angioplastykę tętnic wieńcowych, wszczepianie stymulatorów serca, badania elektrofizjologiczne - diagnostykę zaburzeń rytmu i przewodzenia, ocenę minutowego zużycia tlenu pomocną w rehabilitacji chorych po zawale serca jak również diagnostykę ciężkiego nadciśnienia tętniczego z wykonaniem arteriografii nerkowej.

**11 Oddział Kliniczny Chirurgii Onkologicznej, Ogólnej, Gastroenterologicznej i Transplantologii**

**12 Gabinet diagnostyczno-zabiegowy Oddziału Klinicznego Chirurgii Onkologicznej, Ogólnej, Gastroenterologicznej i Transplantologii**

Zajmuje się leczeniem chirurgicznym schorzeń przewodu pokarmowego (przełyku, żołądka, dwunastnicy, jelita cienkiego i grubego, odbytnicy i odbytu, wątroby, trzustki, śledziony) oraz chirurgii endokrynologicznej (tarczycy, przytarczyc, nadnerczy, guzów hormonalnych czynnych przewodu pokarmowego), chirurgii wytwórczo-naprawczej dróg żółciowych, chirurgii transplantacyjnej i chirurgii gruczołu piersiowego. W zakresie chirurgii laparoskopowej wykonywane są wszystkie zabiegi dotyczące jamy brzusznej (usuwanie pęcherzyka żółciowego, zabiegi antyrefluksowe, operacje przepuklin).

**13 Oddział Kliniczny Pulmonologii i Alergologii**

**14 Gabinet diagnostyczno-zabiegowy Oddziału Klinicznego Pulmonologii i Alergologii**

Prowadzi w trybie stacjonarnym diagnostykę i leczenie chorób układu oddechowego, w tym także nowotworów, bezdechu sennego oraz chorób rzadkich. Oddział Kliniczny specjalizuje się w leczeniu astmy ciężkiej i trudnej, w tym astmy z nadwrażliwością na aspirynę i inne niesteroidowe leki przeciwzapalne, w diagnostyce i leczeniu obturacyjnego bezdechu sennego oraz w badaniu remodelingu ściany oskrzeli, w chorobach obturacyjnych z wykorzystaniem ultrasonografii wewnątrzoskrzelowej i nowoczesnych metod obrazowania oraz leczeniu innych schorzeń o podłożu alergicznym.

**15 Oddział Kliniczny Reumatologii i Immunologii**

**16 Gabinet diagnostyczno-zabiegowy Oddziału Klinicznego Reumatologii i Immunologii**

Prowadzi w trybie stacjonarnym diagnostykę i leczenie chorób reumatologicznych oraz autoimmunologicznych pacjentów pełnoletnich, zwłaszcza układowych chorób tkanki łącznej (np. reumatoidalne zapalenie stawów, twardziny układowej, tocznia rumieniowatego układowego, zapaleń skórno-mięśniowych) zapalnych chorób stawów (zesztywniające zapalenie stawów kręgosłupa, łuszczycowe zapalenie stawów).

**17 Oddział Kliniczny Angiologii**

**18 Gabinet diagnostyczno-zabiegowy Oddziału Klinicznego Angiologii**

Oddział Kliniczny diagnozuje i leczy choroby serca i naczyń. Leczenie ma głównie charakter inwazyjny i dotyczy przede wszystkim chorób tętnic obwodowych kończyn dolnych i zawałów serca, będących

powikłaniami tak obecnie rozpowszechnionej miażdżycy tętnic. Zabiegi wewnątrznaczyniowe prowadzone są przez wysoko wyspecjalizowanych lekarzy w Pracowni Radiologii Interwencyjnej.

**19 Oddział Kliniczny Anestezjologii i Intensywnej Terapii**

**20 Gabinet diagnostyczno-zabiegowy Oddziału Klinicznego Anestezjologii i Intensywnej Terapii**

Koncentruje się na całodobowym zabezpieczeniu działalności leczniczej zabiegowych Oddziałów Klinicznych Szpitala, głównie poprzez prowadzenie znieczuleń do operacji, zabiegów diagnostycznych i terapeutycznych, nadzoru pooperacyjnego włącznie z leczeniem przeciwbólowym oraz zapewnieniu opieki nad chorymi wymagającymi intensywnej terapii. Zespół specjalistów udziela konsultacji anesteziologicznych we wszystkich jednostkach klinicznych Szpitala oraz nadzoruje zaawansowane zabiegi reanimacyjne.

**21 Oddział Kliniczny Chirurgii Ogólnej, Onkologicznej, Metabolicznej i Stanów Nagłych**

**22 Gabinet diagnostyczno-zabiegowy Oddziału Klinicznego Chirurgii Ogólnej, Onkologicznej, Metabolicznej i Stanów Nagłych**

Oddział hospitalizuje chorych wymagający nagłych zabiegów chirurgicznych oraz ciężko poszkodowane ofiary wypadków. Pacjenci trafiają do oddziału po szybkiej, wykorzystującej najnowsze osiągnięcia medycyny, diagnostyce wykonanej w Szpitalnym Oddziale Ratunkowym. Wykonuje zabiegi z zakresu chirurgii brzucha, chirurgii urazowej, naczyniowej, czy neurochirurgii. Wykorzystuje współczesne metody dobrane stosownie do rodzaju choroby i stanu pacjenta. Są to zarówno techniki małoinwazyjne, takie jak endoskopia, laparoscopia, czy drenaż przezskórny, jak i tradycyjne. Chorymi opiekują się specjaliści chirurgii ogólnej, ortopedii i traumatologii narządu ruchu, neurochirurgii, medycyny ratunkowej, a także interniści oraz pielęgniarki legitymujące się specjalizacjami i przebytymi kursami doskonalącymi. Ponadto Oddział korzysta z wszelkich niezbędnych konsultacji wybitnych specjalistów z pozostałych Oddziałów Klinicznych Szpitala Uniwersyteckiego w Krakowie.

Ponadto Oddział specjalizuje się w małoinwazyjnych zabiegach bariatrycznych. Wraz z innymi Oddziałami Klinicznymi Szpitala Uniwersyteckiego oferuje pełnoprofilową diagnostykę i kompleksowe leczenie chorych z otyłością olbrzymią i towarzyszącym zespołem metabolicznym.

W jednostce wykonuje się także operacje z zakresu chirurgii endokrynologicznej, wykorzystujące techniki laparoskopowe podczas zabiegów usunięcia łagodnych i złośliwych guzów nadnerczy, trzustki, tarczycy, czy przytarczyc. Wśród innych wysoce specjalistycznych operacji jamy brzusznej warto wymienić laparoskopowe zabiegi wycięcia śledziony czy zaotrzewnowych węzłów chłonnych, wykonywane u chorych z różnymi schorzeniami hematologicznymi, w tym chłoniakami.

**23 Oddział Kliniczny Ortopedii i Traumatologii**

**24 Gabinet diagnostyczno-zabiegowy Oddziału Klinicznego Ortopedii i Traumatologii**

Oddział zajmuje się kompleksowym diagnozowaniem i leczeniem schorzeń narządów ruchu. Wykonuje szeroki wachlarz zabiegów operacyjnych z zakresu ortopedii i traumatologii narządu ruchu, szczególnie pierwotne i rewizyjne endoprotezoplastyki stawów, leczenie złamań i innych urazów, a także wrodzonych i nabytych wad narządów ruchu. Istotne pole zainteresowań to również ortopedia sportowa, chirurgia stopy oraz ręki. W jednostce stosuje się zaawansowane techniki operacyjne przy użyciu wysokiej klasy implantów. Oddział wyposażony jest w najnowocześniejszy sprzęt spełniający wszystkie normy i wymogi współczesnej światowej ortopedii. Dzięki temu możliwe jest wykonywanie m.in. nowoczesnych procedur artroskopowych kolana, barku, łokcia czy stawu skokowego, a także skomplikowanych zabiegów naprawczych kości i stawów. Oddział kładzie szczególny nacisk na możliwie najszybsze przywracanie chorym sprawności ruchowej oraz maksymalną redukcję bólu okołoperacyjnego. Kompleksowa współpraca z zespołem anesteziologicznym i rehabilitacyjnym pozwala znacznie skrócić czas pobytu pacjentów w warunkach szpitalnych. Oddział ściśle współpracuje ze Szpitalnym Oddziałem Ratunkowym.

**25 Oddział Kliniczny Ginekologii i Ginekologii Onkologicznej**

**26 Gabinet diagnostyczno-zabiegowy Oddziału Klinicznego Ginekologii i Ginekologii Onkologicznej**

Zajmuje się kompleksową diagnostyką oraz leczeniem operacyjnym i chemioterapią nowotworów sromu, szyjki macicy, trzonu macicy, jajników i sutków. Klinika prowadzi także diagnostykę i leczenie zaburzeń statyki narządu płciowego (obniżenie i wypadanie narządu, nietrzymanie moczu), operacje plastyczne krocza, pochwy i szyjki macicy, operacje odtwórcze i korekcyjne w przypadkach wad wrodzonych i nabytych narządu płciowego (odtworzenie pochwy, likwidacja przetok pochwowych, likwidacja przegrrody macicy, itp.).

**27 Oddział Kliniczny Chirurgii Szcękowo-Twarzowej**

**28 Gabinet diagnostyczno-zabiegowy Oddziału Klinicznego Chirurgii Szcękowo-Twarzowej**

Oddział udziela świadczeń w zakresie wielospecjalistycznego zaopatrzenia obrażeń twarzy, ze szczególnym uwzględnieniem obrażeń układu wzrokowego, leczenia chirurgicznego nowotworów twarzy i jamy ustnej, w nowotworach złośliwych, jako etap leczenia skojarzonego, wielospecjalistycznego leczenia różnego rodzaju wad i zapaleń swoistych i nieswoistych, leczenia skojarzonego bakteryjnego zapalenia kości, chirurgii rekonstrukcyjnej, chorób zatok obocznych nosa, ślinianek, , rekonstrukcji nosa, oczu, małżowin usznych za pomocą epitez silikonowych, leczenia zniekształceń pourazowych układu wzrokowego, ślepoty pourazowej i niedrożności dróg łzowych.

**29 Oddział Kliniczny Neurologii**

**30 Gabinet diagnostyczno-zabiegowy Oddziału Klinicznego Neurologii**

**31 Oddział Leczenia Udarów**

**32 Gabinet diagnostyczno-zabiegowy Oddziału Leczenia Udarów**

Zajmuje się stacjonarną diagnostyką chorób układu nerwowego, z wykorzystaniem m.in. tomografii komputerowej, rezonansu magnetycznego, angiografii mózgu, mielo- i radikulografii, elektromiografii, a także badań histopatologicznych, w tym również mikroskopii elektronowej, wycinków pobranych z nerwów, mięśni a nawet mózgu, a także zachowawczym leczeniem wszystkich chorób układu nerwowego.

**33 Oddział Kliniczny Neurochirurgii i Neurotraumatologii**

**34 Gabinet diagnostyczno-zabiegowy Oddziału Klinicznego Neurochirurgii i Neurotraumatologii**

Wykonuje mikrochirurgiczne operacje tętniaków i naczynek mózgu, w tym w szczególności "wczesne" operacje tętniaków (do 72 godzin po przebytych krwotoku podpajęczynówkowym) wraz z nowoczesnymi metodami leczenia wokół operacyjnego m.in. przeciwskurczowego i metodą ewakuacji krwawień dokomorowych za pomocą tkankowego aktywatora plazminogenu. Ponadto wykonuje wszelkie zabiegi z zakresu neuroonkologii mózgu i kanału kręgowego, oraz operacje dyskopatii wszystkich odcinków kręgosłupa. Oddział zapewnia pełną diagnostykę i leczenie operacyjne wodogłowia z zastosowaniem pomiaru ciśnienia w przestrzeniach płynowych i badaniem odpływu płynu mózgowo – rdzeniowego w oparciu o komputerowy infuzyjny test dopełnieniowy. Specjalizuje się także w przezklinowych mikrochirurgicznych operacjach guzów przysadki z zastosowaniem współczesnego monitorowania śródoperacyjnego, a także zabezpiecza właściwą diagnostykę i leczenie okołoperacyjne chorych.

**35 Oddział Kliniczny Kardiologii oraz Interwencji Sercowo-Naczyniowych**

**36 Gabinet diagnostyczno-zabiegowy Oddziału Klinicznego Kardiologii oraz Interwencji Sercowo-Naczyniowych**

Zajmuje się głównie stacjonarnym leczeniem i diagnostyką choroby wieńcowej i jej powikłań, wad serca oraz schorzeń mięśnia sercowego, a w szczególności kardiomiopatii. Oddział wykonuje większość

nowoczesnych badań diagnostycznych i leczniczych w zakresie kardiologii inwazyjnej. Wśród wykonywanych zabiegów znajdują się: koronografia, cewnikowanie serca prawego i lewego, wentrykulografia, biopsja mięśnia sercowego, plastyka wieńcowa balonowa, zakładanie stentów, echokardiografia serca łącznie z badaniem dopplerowskim, echokardiograficzne próby czynnościowe, testy wysiłkowe oraz 24-godzinna rejestracja ciśnienia tętniczego..

### **37 Oddział Intensywnego Nadzoru Kardiologicznego**

Zapewnia całodobową, wysokospecjalistyczną i profesjonalną opiekę lekarską i pielęgnarską dla Pacjentów ze świeżym zawałem serca, z niestabilną chorobą wieńcową, ostrą oraz zaawansowaną niewydolnością serca, zatorowością płucną, zagrażającymi życiu groźnymi zaburzeniami rytmu i przewodnictwa. Trafiają tutaj pacjenci do obserwacji po przeprowadzonych skomplikowanych angioplastykach, po zabiegach interwencyjnych, a także po zabiegach z zakresu elektrofizjologii (ablacje, usunięcia systemów elektrostymulacji).

### **38 Oddział Kliniczny Chirurgii Naczyń**

### **39 Gabinet diagnostyczno-zabiegowy Oddziału Klinicznego Chirurgii Naczyń**

Oddział zajmuje się diagnozowaniem i operacyjnym leczeniem chorób, związanych z nieprawidłowym funkcjonowaniem naczyń krwionośnych i limfatycznych. Wykonywane są zabiegi wewnątrznaczyniowe, do których zalicza się w szczególności przezskórną angioplastykę balonową, wszczepienie stentu lub stentgraftu, a także aterektomia. W przypadku Pacjentów w stanie zagrażającym życiu w tym z obrażeniami wielonarządowymi wykonywane są zabiegi operacyjne tj. przykładowo rekonstrukcje i udrażnianie tętnic, pomostowanie, operacyjne leczenie obrzęku chłonnego.

### **40 Oddział Kliniczny Otolaryngologii**

### **41 Gabinet diagnostyczno-zabiegowy Oddziału Klinicznego Otolaryngologii**

W Oddziale wykonuje się operacje poprawiające słuch, wykonuje korektę wad wrodzonych, leczy chorych ze stanami zapalnymi uszu, nosa, zatok przynosowych, oczodołu, jamy ustnej, gardła, krtani, ślinianek i szyi. Wykonuje się zabiegi operacje onkologiczne wymagające dużej rozległości narządowej oraz zabiegi rekonstrukcyjne narządów laryngologicznych. Wszczepiane są także implanty słuchowe.

### **42 Oddział Kliniczny Urologii i Urologii Onkologicznej**

### **43 Gabinet diagnostyczno-zabiegowy Oddziału Klinicznego Urologii i Urologii Onkologicznej**

Wykonuje nowoczesne badania: TRUS –trójwymiarową ultrasonografię przezodbytniczą z zestawem color Doppler, połączoną z możliwością punkcji stercza pod kontrolą USG; pełny zakres diagnostyki urodynamicznej: uroflowmetrię, cystometrię, profilometrię cewkową, elektromyografię zwieraczy; pełny zakres diagnostyki rentgenowskiej; mikrocystoskopię połączoną z przyżyciowym barwieniem guzów pęcherza moczowego; diagnostykę endoskopową moczowodów i miedniczek nerkowych na drodze ureterorenoskopowej, jak również diagnostykę nowotworów narządów układu moczowego za pomocą rezonansu magnetycznego.

W ramach hospitalizacji Oddział wykonuje radykalne cystektomie wzbogacone o pełny zakres odprowadzeń ponadpęcherzowych moczu, w tym również zbiorniki na mocz oraz zastępcze kontynentne pęcherze niskociśnieniowe u obu płci, prostatektomie radykalne w przypadku raka stercza, rozległe operacje w przypadku raka nerki łącznie z usuwaniem czopów wrastających do żyły głównej dolnej.

Realizuje operacje rekonstrukcyjne w przypadku przetok moczowodowo – pochwowych, pęcherzowo – pochwowych, pęcherzowo – pochwowo – odbytniczych, jak również zabiegi rekonstrukcyjne na prąciu i cewce moczowej męskiej. W zakresie działań endoskopowych Oddział wykonuje elektroresekcje gruczolaków stercza na drodze przezcewkowej, elektroresekcje guzów pęcherza moczowego, wycinanie guzów moczowodów, kruszenie złogów kamicznych w pęcherzu, nerce i moczowodach.

### **44 Oddział Kliniczny Chorób Wewnętrznych i Geriatrii**

#### **45 Gabinet diagnostyczno-zabiegowy Oddziału Klinicznego Chorób Wewnętrznych i Geriatrii**

Zajmuje się stacjonarną diagnostyką i leczeniem chorób wewnętrznych, schorzeń wieku podeszłego, ze szczególnym uwzględnieniem: chorób serca i naczyń obwodowych, schorzeń układu pokarmowego, układu oddechowego, krwiotwórczego oraz gruczołów dokrewnych.

#### **46 Oddział Kliniczny Toksykologii i Chorób Wewnętrznych**

#### **47 Gabinet diagnostyczno-zabiegowy Oddziału Klinicznego Toksykologii**

Oddział świadczy wysokospecjalistyczne usługi z zakresu toksykologii klinicznej pacjentom znajdującym się w stanie zagrożenia życia z powodu toksycznego działania leków, substancji chemicznych, toksyn roślinnych i jądów zwierzęcych. W leczeniu ostrych zatruc wykorzystywane są metody podtrzymywania czynności życiowych do momentu ustąpienia działania toksyny i poprawy stanu pacjenta. Oddział dysponuje bankiem swoistych odtrutek stosowanych w konkretnych przypadkach zatruc. Do leczenia najcięższych stanów wykorzystywane są metody pozaustrojowej eliminacji toksyn przy użyciu zabiegów hemodializy, hemoperfuzji oraz dializy albuminowej wątroby.

#### **48 Oddział Kliniczny Endokrynologii, Endokrynologii Onkologicznej i Medycyny Nuklearnej (od 1.02.2021)**

#### **49 Gabinet diagnostyczno-zabiegowy Oddziału Klinicznego Endokrynologii, Endokrynologii Onkologicznej i Medycyny Nuklearnej (od 1.02.2021)**

Prowadzi w trybie stacjonarnym diagnostykę i leczenie schorzeń układu endokrynnego, ze szczególnym uwzględnieniem onkologii endokrynologicznej. Oddział posiada możliwość przeprowadzenia pełnej diagnostyki biochemicznej, hormonalnej i obrazowej we wszystkich schorzeniach endokrynnych, w tym przede wszystkim w chorobach przysadki, nadnerczy, tarczycy i cukrzycy.

#### **50. Oddział Kliniczny Medycyny Paliatywnej**

#### **51. Gabinet diagnostyczno-zabiegowy Oddziału Klinicznego Medycyny Paliatywnej**

Zajmuje się wielodyscyplinarną, stacjonarną opieką nad pacjentami z zaawansowanymi, nie poddającymi się leczeniu przyczynowemu, postępującymi schorzeniami. Oddział paliatywny sprawuje opiekę również nad rodzinami chorych poprzez wsparcie psychosocjalne, duchowe podczas choroby osoby bliskiej, a także przez edukację w zakresie praktycznego sprawowania opieki, profilaktyki odleżynowej i leczenia odleżyn, podawania leków, żywienia, pielęgnowania osoby chorej.

## **II. Zespół Pracowni i innych Komórek Opieki Szpitalnej NSSU – Kraków ul. Jakubowskiego 2**

- 1 Izba Przyjęć Planowych**
- 2 Blok Operacyjny**
- 3 Apteka Szpitalna NSSU**
- 4 Stacja Dializ**
- 5 Pracownia Radiologii Interwencyjnej**
- 6 Pracownia Elektrofizjologii**
- 7 Pracownia Hemodynamiki**
- 8 Sale Zabiegowe Oddziału Klinicznego Urologii i Urologii Onkologicznej**
- 9 Szpitalny Oddział Ratunkowy**
- 10 Pracownia Endoskopowa SOR**
- 11 Pracownia Radiologii Ratunkowej SOR**
- 12 Oddział Leczenia Jednego Dnia**
- 13 Zakład Brachyterapii**
- 14 Zakład Radioterapii**
- 15 Centrum Terapii Hiperbarycznej**

**Wyżej wymienionymi Oddziałami Klinicznymi oraz samodzielnymi komórkami Organizacyjnymi kieruje Kierownik Oddziału Klinicznego lub inny lekarz kierujący.**

## Ambulatoria Uniwersyteckie

*Załącznik nr 2b do Regulaminu Organizacyjnego  
Szpitala Uniwersyteckiego w Krakowie  
z dnia 25 maja 2016 r.  
Aktualizacja wrzesień 2022 r.*

### 1. **Zespół Poradni Specjalistycznych** – Śniadeckich 10 (Kraków, ul. Śniadeckich 10)

Zajmuje się leczeniem zaburzeń psychicznych, zapewniając pacjentom w ramach poszczególnych zespołów leczenie biologiczne (farmakoterapię, zabiegi elektrowstrząsowe), psychoterapię, terapię rodzinną i małżeńską. Proponuje ambulatoryjne leczenie indywidualne, rodzinne i grupowe.

#### **Struktura:**

- Pracownia RTG
- Oddział Dzienny Psychogeriatryczny
- Oddział Dzienny Psychiatrii Dzieci i Młodzieży
- Poradnia Psychiatrii Dzieci i Młodzieży
- Zespół Leczenia Środowiskowego
- Poradnia Leczenia Uzależnień
- Poradnia leczenia uzależnień od substancji psychoaktywnych dla dzieci i młodzieży
- Poradnia Psychologiczna dla dzieci i młodzieży

### 2. **Zespół Poradni Specjalistycznych** – Skawińska 8 (Kraków, ul. Skawińska 8)

Zajmuje się niestacjonarną, specjalistyczną opieką nad pacjentem niewymagającym hospitalizacji w zakresie diagnozowania i leczenia schorzeń o podłożu alergicznym i immunologicznym, zwłaszcza astmy oskrzelowej i stanów nadkrzepliwości krwi prowadzących do zawałów.

Prowadzi diagnozowanie i leczenie chorób układu oddechowego, w tym także nowotworów, bezdechu sennego oraz chorób rzadkich. Specjalizuje się w leczeniu astmy ciężkiej i trudnej, w tym astmy z nadwrażliwością na aspirynę i inne niesteroidowe leki przeciwzapalne, w diagnostyce i leczeniu obturacyjnego bezdechu sennego oraz w badaniu remodelingu ściany oskrzeli, w chorobach obturacyjnych z wykorzystaniem ultrasonografii wewnątrzoskrzelowej i nowoczesnych metod obrazowania.

#### **Struktura:**

- Poradnia Chorób Alergicznych
- Poradnia Chorób Immunologicznych i Nadkrzepliwości Krwi
- Poradnia Przykliniczna Chorób Płuc – Wojewódzka Przychodnia Pulmonologiczna
- Zakład Diagnostyki Biochemicznej i Molekularnej
- Gabinet Diagnostyczno – Zabiegowy nr 1
- Gabinet Diagnostyczno – Zabiegowy nr 2
- Gabinet Diagnostyczno – Zabiegowy nr 3

### 3. **Zespół Poradni Specjalistycznych** – Kopernika 17 (Kraków, ul. M. Kopernika 17)

Zajmuje się niestacjonarną, specjalistyczną opieką nad pacjentem niewymagającym hospitalizacji w zakresie diagnozowania i leczenia schorzeń układu endokrynnego, ze szczególnym uwzględnieniem onkologii endokrynologicznej. Posiada możliwość przeprowadzenia pełnej diagnostyki biochemicznej, hormonalnej

i obrazowej we wszystkich schorzeniach endokrywnych, w tym przede wszystkim w chorobach przysadki, nadnerczy, tarczycy i cukrzycy.

Prowadzi leczenie osób ze schorzeniami krwi i układu krwiotwórczego, głównie chorych z ostrymi i przewlekłymi białaczkami, zespołami mielodysplastycznymi, chłoniakami oraz szpiczakiem mnogim. Specjalizuje się w leczeniu osób z chorobą niedokrwienną serca, dusznicą niestabilną, chorobą nadciśnieniową, z zaburzeniami rytmu serca, niewydolnością krążenia, zapaleń mięśnia sercowego i wad serca.

**Struktura:**

- Poradnia Hematologiczna
- Poradnia Genetyczna
- Pracownia Badań Genetycznych
- Pracownia Separacji Krwinek i Bank Komórek Krwiotwórczych
- Gabinet Diagnostyczny – Zabiegowy nr 1
- Gabinet Diagnostyczny – Zabiegowy nr 2
- Gabinet Diagnostyczny – Zabiegowy nr 3
- Poradnia Kardiologiczna

4. **Zespół Poradni Specjalistycznych** – Kopernika 23 (Kraków, ul. M. Kopernika 23)

Zajmuje się niestacjonarną, specjalistyczną opieką nad pacjentkami niewymagającym hospitalizacji w zakresie diagnostyki oraz leczenia nowotworów sromu, szyjki macicy, trzonu macicy, jajników i sutków. Ambulatorium prowadzi także diagnostykę i leczenie zaburzeń statyki narządu płciowego.

W Poradni Patologii Ciąży wykonywane są konsultacje niezbędne przy prowadzeniu ciąży wysokiego ryzyka zgodnie z programem opieki perinatalnej. Wychodząc naprzeciw oczekiwaniom kobiet ciężarnych, dzięki Fundacji Zdrowie Matki i Dziecka przy Klinice utworzono nowoczesną Szkołę Rodzenia prowadzoną zarówno przez lekarzy położników i neonatologów, jak również wykwalifikowane położne i psychologów.

Specjalizuje się w diagnostyce i leczeniu zaburzeń układu reprodukcyjnego kobiet, nawracającej endometriozy i powtarzających się poronień, komplikacji okresu około menopauzalnego, diagnostyce i leczeniu niepłodności pierwotnej i wtórnej i związanych z tym postępowaniem oraz pojawiających się po zainicjowaniu i czasie trwania wczesnej ciąży powikłań. W diagnostyce i leczeniu wykorzystuje najnowocześniejsze metody biochemiczne, techniki obrazowania.

Konsultuje i leczy w trybie niestacjonarnym po okresie hospitalizacji dzieci urodzone przedwcześnie.

**Struktura:**

- Poradnia Ginekologiczno – Położnicza
- Poradnia Patologii Ciąży
- Gabinet Diagnostyczny – Zabiegowy nr 2
- Pracownia Ultrasonografii
- Poradnia Endokrynologii Ginekologicznej i Niepłodności
- Gabinet Diagnostyczny – Zabiegowy nr 3
- Poradnia Neonatologiczna
- Pracownia USG, Echokardiografii i Diagnostyki Prenatalnej
- Gabinet Diagnostyczny – Zabiegowy nr 1
- Pracownia Diagnostyki Laboratoryjnej
- Poradnia Diabetologiczna dla Kobiet Ciężarnych
- Gabinet diagnostyczno-zabiegowy dla Poradni Diabetologicznej dla Kobiet Ciężarnych

5. **Zespół Poradni Specjalistycznych** – Botaniczna 3 (Kraków, ul. Botaniczna 3)

Zajmuje się niestacjonarną, specjalistyczną opieką nad pacjentami niewymagającym hospitalizacji diagnostyką chorób układu nerwowego, z wykorzystaniem m.in. tomografii komputerowej, rezonansu magnetycznego, a także zachowawczym leczeniem wszystkich chorób układu nerwowego.

**Struktura:**

- Poradnia Neurologiczna
- Poradnia Zaburzeń Pamięci
- Poradnia Chorób Nerwowo-Mięśniowych i Chorób Neuronu Ruchowego
- Poradnia Chorób Naczyniowych Mózgu
- Poradnia Przeciwpadaczkowa i Leczenia Migreny
- Poradnia Leczenia Choroby Parkinsona i Innych Chorób Układu Pozapiramidowego
- Poradnia SM
- Poradnia Genetyczna
- Pracownia Elektromiografii
- Pracownia EEG i Potencjałów Wywołanych
- Pracownia Zaburzeń Funkcji Autonomicznych
- Gabinet Diagnostyczny – Zabiegowy nr 1
- Gabinet Diagnostyczny – Zabiegowy nr 2
- Gabinet Diagnostyczny – Zabiegowy nr 3

6. **Zespół Poradni Specjalistycznych** – Kopernika 38 (Kraków, ul. M. Kopernika 38)

Konsultuje i leczy oraz diagnozuje w trybie niestacjonarnym pacjentów niewymagających hospitalizacji cierpiących z powodu chorób wzroku.

**Struktura:**

- Poradnia Okulistyczna
- Poradnia Onkologii Okulistycznej
- Poradnia Leczenia Jaskry
- Poradnia Patofizjologii Widzenia i Neurookulistyki
- Pracownia Ultrasonografii
- Poradnia Chorób Siatkówki
- Pracownia Laseroterapii
- Pracownia Angiograficzno-Retinologiczna
- Pracownia Perymetryczna
- Gabinet Diagnostyczny – Zabiegowy
- Pracownia Radioterapii Protonowej nr 2, ul. prof. M. Mięśowicza 1

7. **Zespół Poradni Specjalistycznych** – Kopernika 21a (Kraków, ul. M. Kopernika 21a)

Zajmuje się leczeniem zaburzeń psychicznych, zapewniając pacjentom w ramach poszczególnych zespołów leczenie biologiczne (farmakoterapię, zabiegi elektrowstrząsowe), psychoterapię, terapię rodzinną i małżeńską, arteterapię, oddziaływania rehabilitacyjne. Proponuje ambulatoryjne leczenie indywidualne, rodzinne i grupowe.

**Struktura:**

- Poradnia Psychiatrii Dorosłych – ul. M. Kopernika 21a
  - Gabinet Leczenia Chorób Afektywnych
  - Gabinet Leczenia Nerwic, Zaburzeń Osobowości i Zaburzeń Odżywiania,
  - Gabinet Leczenia i Rehabilitacji Psychoz
  - Gabinet Psychogeriatryczny
- Poradnia Terapii Rodzin – ul. M. Kopernika 21a

- Oddział Dzienny Leczenia Psychoz – ul. Olszańska 5
- Oddział Dzienny Rehabilitacji Psychiatrycznej – ul. Olszańska 5
- Oddział Dzienny Leczenia Zaburzeń Emocji i Nastroju – ul. M. Kopernika 21a
- Poradnia Psychologiczna – ul. Kopernika 21 a,
- Oddział Dzienny Leczenia Uzależnień – ul. Olszańska 5,

8. **Zakład Badania i Leczenia Bólu** – Kraków, ul. Śniadeckich 10

Udziela wielokierunkowej pomocy pacjentom cierpiącym z powodu bólu ostrego i przewlekłego. W poradni leczeni są zarówno pacjenci z bólem towarzyszącym chorobie nowotworowej, jak i pacjenci z bólem pochodzenia nie-nowotworowego. Poradnia zajmuje się diagnostyką i leczeniem różnych zespołów bólowych, zgodnie z aktualnym stanem wiedzy w tym zakresie.

**Struktura:**

1. Poradnia Leczenia Bólu
2. Gabinet Diagnostyczno – Zabiegowy

9. **Zakład Diagnostyki Obrazowej** – Kraków, ul. M. Kopernika 19

Wykonuje badania z zakresu:

- Rezonansu Magnetycznego
- Tomografii Komputerowej
- Mammograficzne
- Ultrasonograficzne
- Rentgenowskie

**Struktura:**

- II Pracownia Rezonansu Magnetycznego, Kraków ul. M. Kopernika 19

10. **Zakład Psychoterapii** – Kraków, ul. Lenartowicza 14

Prowadzi intensywne, kompleksowe, oparte na psychoterapii grupowej leczenie dorosłych chorych z zaburzeniami nerwicowymi, zaburzeniami osobowości i zespołami behawioralnymi (głównie anoreksja i bulimia oraz zaburzenia seksualne).

**Struktura:**

- Oddział Dzienny Leczenia Nerwic i Zaburzeń Behawioralnych
- Poradnia Leczenia Nerwic i Zaburzeń Behawioralnych

11. **Przychodnia Podstawowej Opieki Zdrowotnej (POZ)** – Kraków, ul. Śniadeckich 10

**Struktura:**

- Poradnia Podstawowej Opieki Zdrowotnej
- Poradnia Podstawowej Opieki Zdrowotnej, Kraków ul. Wielicka 265
- Poradnia Badań Profilaktycznych – Medycyna Pracy, Kraków ul. J. J. Śniadeckich 10
- Gabinet Położnej Środowiskowej
- Gabinet Pielęgniarki Środowiskowej

12. **Zakład Diagnostyki Hematologicznej**

**Struktura:**

- Pracownia Cytogenetyczna, ul. M. Kopernika 17

13. **Ośrodek Medycyny Podróży i Szczepień Profilaktycznych** – Kraków, ul. Śniadeckich 10

14. **Zespół Poradni Specjalistycznych SU** – Kraków, ul. Kopernika 50

1. Poradnia Dermatologiczna – *Botaniczna 3*
2. Gabinet diagnostyczno-zabiegowy Poradni Dermatologicznej – *Botaniczna 3*
3. Specjalistyczna Poradnia Geriatryczna
4. Gabinet diagnostyczno-zabiegowy Specjalistycznej Poradni Geriatrycznej
5. Centrum Alergologii – Poradnia Alergologiczna – *Botaniczna 3*
6. Gabinet diagnostyczno-zabiegowy Poradni Alergologicznej – *Botaniczna 3*
7. Poradnia Onkologiczna – *M. Kopernika 50*
8. Gabinet diagnostyczno-zabiegowy Poradni Onkologicznej – *M. Kopernika 50*
9. Poradnia Reumatologiczna – *M. Kopernika 50*
10. Poradnia Medycyny Sportowej – *Kopernika 50 (J.J. Śniadeckich 10)*
11. Poradnia Chorób Zakaźnych – *J.J. Śniadeckich 10*
12. Gabinet diagnostyczno-zabiegowy przy Poradni Chorób Zakaźnych - *J.J. Śniadeckich 10*
13. Poradnia Nabytych Niedoborów Odporności – *J.J. Śniadeckich 10*
14. Gabinet diagnostyczno-zabiegowy – *J.J. Śniadeckich 10*
15. Poradnia Onkologiczna Breast Unit
16. Gabinet diagnostyczno-zabiegowy Poradni Onkologicznej Breast Unit
17. Poradnia Chirurgii Endokrynologicznej

15. **Zespół Pracowni Diagnostycznych SU** – Kraków, ul. Kopernika 50

1. Centrum Alergologii – Pracownia Badań Czynnościowych Układu Oddechowego – *Botaniczna 3*
2. Centrum Alergologii – Pracownia Badań Alergenów Środowiskowych i Cytologii – *Botaniczna 3*

## NSSU

### **I. Zespół Pracowni Diagnostycznych NSSU – Kraków ul. Jakubowskiego 2**

W Pracowniach wykonywane są nieinwazyjne, ambulatoryjne badania specjalistyczne w dziedzinach takich jak kardiologia, elektrokardiologia, choroby układu oddechowego, neurologia, neurochirurgia, otorynolaryngologia, audiometria i foniatria, urologia oraz choroby płuc.

Ponadto w ramach Zespołu Domowej Dializoterapii Otrzewnowej wykonywane są niestacjonarne, domowe dializy.

W Zakładzie Medycyny Nuklearnej wykonywana jest diagnostyka pacjentów przy wykorzystaniu źródeł promieniotwórczych (PET/CT, scyntygrafia), ze szczególnym uwzględnieniem schorzeń układu endokrynnego i onkologicznych.

- 1 **Pracownia Echokardiografii**
- 2 **Zespół Domowej Dializoterapii Otrzewnowej**
- 3 **Pracownia Zaburzeń Rytmu i Kontroli Stymulatorów i Kardiowerterów**
- 4 **Pracownia Echokardiografii**
- 5 **Pracownia EKG i Tilt Test**
- 6 **Pracownia EKG i Testów Wysilkowych**
- 7 **Pracownia Badań Czynnościowych Układu Oddechowego**
- 8 **Pracownia Spirometrii**
- 9 **Pracownia EEG**
- 10 **Pracownia EMG**
- 11 **Pracownia Zaburzeń Funkcji Autonomicznych**
- 12 **Pracownia Echokardiografii**
- 13 **Pracownia Echokardiografii Przepłykowej**
- 14 **Pracownia EKG i Testów Wysilkowych**
- 15 **Pracownia Dopasowania Implantów Słuchowych**
- 16 **Pracownia Badań Równowagi**
- 17 **Pracownia Rhinomanometryczna**
- 18 **Pracownia Foniatryczna**
- 19 **Pracownia Audiologiczna**
- 20 **Pracownia Urodynamiczna**
- 21 **Pracownia Cystoskopii**
- 22 **Pracownia USG**
- 23 **Zakład Medycyny Nuklearnej**
- 24 **Pracownia USG i Biopsji**

### **II. Zakład Diagnostyki NSSU – Kraków ul. Jakubowskiego 2**

W Zakładzie wykonywany jest – zarówno dla potrzeb jednostek Szpitala Uniwersyteckiego jak i kontrahentów spoza Szpitala – pełen zakres badań laboratoryjnych obejmujący badania analityczne, hematologiczne, koagulologiczne, biochemiczne i immunochemiczne

Zakład Diagnostyki zaopatruje Szpital w odczynniki.

- 1 **Punkt Pobrań**

- 2 Pracownia Biochemiczna Zakładu Diagnostyki
- 3 Pracownia Toksykologiczna Zakładu Diagnostyki
- 4 Pracownia Analityki Lekarskiej Zakładu Diagnostyki
- 5 Punkt Przyjęć Materiału Zakładu Diagnostyki
- 6 Pracownia Kontroli Jakości Zakładu Diagnostyki
- 7 Bank Krwi i Pracownia Serologii Transfuzjologicznej Zakładu Diagnostyki
- 8 Pracownia Kontroli Jakości (ul. M. Kopernika 23)
- 9 Pracownia Analityki Lekarskiej (ul. M. Kopernika 23)
- 10 Pracownia Biochemiczna (ul. M. Kopernika 23)
- 11 Pracownia Serologii Transfuzjologicznej i Bank Krwi (ul. M. Kopernika 23)

### **III. Zakład Patomorfologii NSSU – Kraków ul. Jakubowskiego 2**

Zakład Patomorfologii jest jednym z największych laboratoriów patomorfologicznych w Polsce. Wykonuje się w nim badania histopatologiczne, cytologiczne, śródoperacyjne, immunohistochemiczne i immunofluorescencyjne, ultrastrukturalne, neuropatologicznej oraz sekcyjne na rzecz Szpitala Uniwersyteckiego i kontrahentów zewnętrznych. Zakład posiada licencję Komisji Akredytacyjnej Polskiego Towarzystwa Patologów ds. Licencjonowania Zakładów/Pracowni Patomorfologii na: badania histopatologiczne, immunohistochemiczne, cytologiczne oraz badania sekcyjne.

Lekarze patomorfolodzy pracujący w Zakładzie to uznani specjaliści o najwyższych kwalifikacjach. Wieloletnie doświadczenie i zaangażowanie lekarzy patomorfologów, diagnostów laboratoryjnych oraz pracowników laboratorium zapewniają wysoki standard świadczonych usług diagnostycznych.

- 1 Pracownia Histopatologiczna Zakładu Patomorfologii
- 2 Pracownia Immunohistochemii Zakładu Patomorfologii
- 3 Pracownia Mikroskopii Elektronowej Zakładu Patomorfologii
- 4 Pracownia Neuropatologii Zakładu Patomorfologii
- 5 Pracownia Cytologii Zakładu Patomorfologii
- 6 Pracownia Biologii Molekularnej Zakładu Patomorfologii
- 7 Zakład Patomorfologii z Prosektorium

### **IV. Zakład Diagnostyki Obrazowej – Kraków ul. Jakubowskiego 2**

W ramach diagnostyki obrazowej i radiologicznej wykonywane są badania z zakresu Rezonansu Magnetycznego, Tomografii Komputerowej, RTG, mammografii, ultrasonografii oraz Angiografii i Radiologii Interwencyjnej.

- 1 Pracownia Rezonansu Magnetycznego Zakładu Diagnostyki Obrazowej
- 2 Pracownia Tomografii Komputerowej Zakładu Diagnostyki Obrazowej
- 3 Pracownia Rentgenodiagnostyki Ogólnej Zakładu Diagnostyki Obrazowej
- 4 Pracownia USG Zakładu Diagnostyki Obrazowej
- 5 Pracownia Diagnostyki Obrazowej Piersi Zakładu Diagnostyki Obrazowej
- 6 Pracownia Densytometrii Zakładu Diagnostyki Obrazowej
- 7 Pracownia Angiografii i Radiologii Interwencyjnej Zakładu Diagnostyki Obrazowej
- 8 Pracownia Mammografii Zakładu Diagnostyki Obrazowej, Kraków ul. M. Kopernika 19
- 9 I Pracownia RTG Zakładu Diagnostyki Obrazowej, Kraków ul. M. Kopernika 19

- 10 **II Pracownia RTG Zakładu Diagnostyki Obrazowej, Kraków ul. M. Kopernika 17**
- 11 **Pracownia Ultrasonografii Zakładu Diagnostyki Obrazowej, Kraków ul. M. Kopernika 19**
- 12 **I Pracownia Tomografii Komputerowej Zakładu Diagnostyki Obrazowej, Kraków ul. M. Kopernika 19**
- 13 **Pracownia Rezonansu Magnetycznego, Kraków ul. M. Kopernika 50 Zakładu Diagnostyki Obrazowej**
- 14 **III Pracownia RTG, Kraków ul. M. Kopernika 50 Zakładu Diagnostyki Obrazowej**

#### **V. Zakład Endoskopii NSSU – Kraków ul. Jakubowskiego 2**

W Zakładzie Endoskopii Szpitala Uniwersyteckiego w Krakowie wykonywane są badania endoskopowe górnego odcinka przewodu pokarmowego (przełyk, żołądek, dwunastnica), dolnego odcinka przewodu pokarmowego (jelito cienkie i jelito grube), dróg żółciowych i trzustkowych oraz układu oddechowego. Ponadto wykonywane są biopsje grubo- i cienkoigłowe wątroby i trzustki oraz badania czynnościowe przewodu pokarmowego.

- 1 **Pracownia Endoskopii Przewodu Pokarmowego Zakładu Endoskopii**
- 2 **Pracownia Bronchoskopii Zakładu Endoskopii**

#### **VI. Zespół Poradni Specjalistycznych NSSU – Kraków ul. Jakubowskiego 2**

Zajmuje się kompleksową, niestacjonarną, specjalistyczną opieką nad pacjentem niewymagającym hospitalizacji.

W ramach Zespołu Poradni wykonywane są badania, diagnostyka i leczenie schorzeń różnego typu: chorób wewnętrznych, gastroenterologicznych, hepatologicznych, endokrynologicznych, diabetologicznych, zaburzeń lipidowych, leczenia zachowawczego chorób nerek, choroby niedokrwiennej serca, dusznicy niestabilnej, choroby nadciśnieniowej, niewydolności krążenia, zapaleń mięśnia sercowego, chorób serca i naczyń, schorzeń o podłożu alergicznym i immunologicznym, zwłaszcza astmy oskrzelowej i stanów nadkrzepliwości krwi prowadzących do zawałów. Prowadzi diagnozowanie i leczenie chorób układu oddechowego, w tym także nowotworów, bezdechu sennego oraz chorób rzadkich. W ramach leczenia chorób płuc specjalizuje się w leczeniu astmy ciężkiej i trudnej, w tym astmy z nadwrażliwością na aspirynę i inne niesteroidowe leki przeciwzapalne, w diagnostyce i leczeniu obturacyjnego bezdechu sennego oraz w badaniu remodelingu ściany oskrzeli, w chorobach obturacyjnych z wykorzystaniem ultrasonografii wewnątrzoskrzelowej i nowoczesnych metod obrazowania. Ponadto poradnie zajmują się niestacjonarną, specjalistyczną opieką nad pacjentem niewymagającym hospitalizacji w zakresie diagnozowania i leczenia chorób górnego i dolnego odcinka przewodu pokarmowego, zaburzeń wchłaniania (np. celiakia), chorób zapalnych jelit, a zwłaszcza choroby Leśniowskiego – Crohna, wrzodziejącego zapalenia jelita grubego, chorób infekcyjnych jelit, zaburzeniami metabolicznymi, alkoholem, zwłaszcza centralnego systemu nerwowego, chorób odzwierzęcych i pasożytniczych, boreliozą. Ponadto poradnie zajmują się opieką i leczeniem w trybie niestacjonarnym, kontynuacją leczenia i diagnozowania schorzeń układu ruchu wraz z uszkodzeniami ręki oraz najcięższych, mnogich i wielonarządowych urazów będących następstwem wypadków u pacjentów niewymagających hospitalizacji. Zajmuje się niestacjonarną, specjalistyczną opieką nad pacjentkami niewymagającym hospitalizacji w zakresie diagnostyki oraz leczenia nowotworów sromu, szyjki macicy, trzonu macicy, jajników i sutków. Ambulatorium prowadzi także diagnostykę i leczenie zaburzeń statyki narządu płciowego. Zajmuje się niestacjonarną, specjalistyczną opieką nad pacjentami niewymagającym hospitalizacji diagnostyką chorób układu nerwowego, z wykorzystaniem m.in. tomografii komputerowej, rezonansu magnetycznego, a także zachowawczym leczeniem wszystkich chorób układu nerwowego. Leczeni są pacjenci niewymagający hospitalizacji w zakresie diagnozowania i leczenia schorzeń układu endokrynnego, ze szczególnym uwzględnieniem onkologii endokrynologicznej.

- 1 Poradnia Gastroenterologiczna
- 2 Poradnia Hepatologiczna
- 3 Gabinet diagnostyczno-zabiegowy Poradni Gastroenterologicznej oraz Poradni Hepatologicznej
- 4 Poradnia Diabetologiczna
- 5 Poradnia Chorób Metabolicznych
- 6 Poradnia Endokrynologiczna
- 7 Poradnia Leczenia Zespołu Stopy Cukrzycowej
- 8 Gabinet diagnostyczno-zabiegowy poradni chorób metaboliczno-diabetologicznych
- 9 Gabinet diagnostyczno-zabiegowy Poradni Leczenia Zespołu Stopy Cukrzycowej
- 10 Poradnia Nefrologiczna
- 11 Poradnia Chorych po Przeszczepieniu Nerki
- 12 Gabinet diagnostyczno-zabiegowy Poradni Nefrologicznej i Poradni Chorych po Przeszczepieniu Nerki
- 13 Poradnia Kardiologiczna, Elektrokardiologii i Nadciśnienia Tętniczego
- 14 Gabinet diagnostyczno-zabiegowy Poradni i Pracowni Kardiologicznych
- 15 Poradnia Chirurgiczna
- 16 Gabinet diagnostyczno-zabiegowy Poradni Chirurgicznej
- 17 Poradnia Proktologiczna
- 18 Poradnia Pulmonologiczna
- 19 Poradnia Alergologiczna
- 20 Gabinet diagnostyczno-zabiegowy Poradni Pulmonologicznej i Poradni Alergologicznej
- 21 Poradnia Reumatologiczna
- 22 Poradnia Immunologiczna
- 23 Gabinet diagnostyczno-zabiegowy Poradni Reumatologicznej i Poradni Immunologicznej
- 24 Poradnia Chorób Naczyń
- 25 Gabinet diagnostyczno-zabiegowy Poradni Chorób Naczyń
- 26 Poradnia Anestezjologiczna
- 27 Poradnia Chirurgii Ogólnej, Onkologicznej i Metabolicznej
- 28 Gabinet diagnostyczno-zabiegowy Poradni Chirurgii Ogólnej, Onkologicznej i Metabolicznej
- 29 Poradnia Chirurgii Naczyniowej
- 30 Gabinet diagnostyczno-zabiegowy Poradni Chirurgii Naczyniowej
- 31 Poradnia Urazowo-Ortopedyczna
- 32 Gabinet diagnostyczno-zabiegowy Poradni Urazowo-Ortopedycznej
- 33 Poradnia Onkologiczna
- 34 Gabinet diagnostyczno-zabiegowy Poradni Onkologicznej
- 35 Poradnia Ginekologii Onkologicznej
- 36 Gabinet diagnostyczno-zabiegowy Poradni Ginekologii Onkologicznej
- 37 Poradnia Chirurgii Szcękowo-Twarzowej
- 38 Gabinet diagnostyczno-zabiegowy Poradni Chirurgii Szcękowo-Twarzowej
- 39 Poradnia Neurologiczna
- 40 Gabinet diagnostyczno-zabiegowy Poradni Neurologicznej
- 41 Poradnia Neurochirurgiczna
- 42 Gabinet diagnostyczno-zabiegowy Poradni Neurochirurgicznej
- 43 Poradnia Kardiologiczna i Oceny Interwencji Sercowo-Naczyniowych

- 44 Poradnia Otolaryngologii
- 45 Gabinet diagnostyczno-zabiegowy Poradni Otolaryngologii
- 46 Poradnia Urologiczna
- 47 Gabinet diagnostyczno-zabiegowy Poradni Urologicznej
- 48 Poradnia Internistyczna
- 49 Poradnia Geriatryczna
- 50 Poradnia Nadciśnienia Tętniczego
- 51 Poradnia Radioterapii
- 52 Poradnia Medycyny Nuklearnej
- 53 Gabinet diagnostyczno-zabiegowy Poradni Medycyny Nuklearnej
- 54 Poradnia Endokrynologiczna
- 55 Gabinet diagnostyczno-zabiegowy Poradni Endokrynologicznej
- 56 Punkt Szczepień

#### VII. Zakład Rehabilitacji NSSU

- 1 Poradnia Rehabilitacyjna Zakładu Rehabilitacji
- 2 Gabinet Fizjoterapii Zakładu Rehabilitacji
- 3 Gabinet Fizykoterapii Zakładu Rehabilitacji
- 4 Gabinet Masażu Leczniczego Zakładu Rehabilitacji

#### VIII. Zakład Mikrobiologii NSSU

Wykonuje dla potrzeb Szpitala Uniwersyteckiego badania mikrobiologiczne: bakteriologiczne, mykologiczne, parazytologiczne, immunodiagnostyczne.

- 1. Pracownia Bakteriologii Ogólnej i Mikrobiologicznych Badań Środowiskowych Zakładu Mikrobiologii
- 2. Pracownia Mykologii Zakładu Mikrobiologii
- 3. Pracownia Parazytologii Zakładu Mikrobiologii
- 4. Pracownia Diagnostyki Molekularnej i Immunodiagnostyki Zakładu Mikrobiologii
- 5. Pracownia Analiz Epidemiologicznych Zakładu Mikrobiologii
- 6. Punkt Pobrań Materiału Zakładu Mikrobiologii

#### IX. Zakład Diagnostyki Hematologicznej i Genetyki NSSU

Wykonuje dla potrzeb Szpitala Uniwersyteckiego badania molekularne jak również badania z zakresu diagnostyki skaz krwotocznych, wrodzonych trombofilii i zespołu antyfosfolipidowego oraz genetycznych "neurobiologii" i "endokrynologii".

- 1. Pracownia Diagnostyki Molekularnej Zakładu Diagnostyki Hematologicznej i Genetyki
- 2. Pracownia Cytogenetyczna Zakładu Diagnostyki Hematologicznej i Genetyki
- 3. Pracownia Badań Hematologicznych, ul. M. Kopernika 17
- 4. Pracownia Cytometrii Przepływowej, ul. M. Kopernika 17
- 5. Pracownia Diagnostyki Molekularnej, ul. M. Kopernika 17

*Załącznik nr 3 do Regulaminu Organizacyjnego  
Szpitala Uniwersyteckiego w Krakowie  
z dnia 25 maja 2016 r.  
Zgodnie z aneksem nr 12 Regulaminu Organizacyjnego  
z dnia 31 stycznia 2020 r.*

## **INFORMACJA DLA PACJENTÓW PRZEBYWAJĄCYCH W SZPITALNYM ODDZIALE RATUNKOWYM SZPITALA UNIWERSYTECKIEGO**

W Szpitalnym Oddziale Ratunkowym Szpitala Uniwersyteckiego funkcjonuje procedura segregacji medycznej (TRIAGE) określająca pilność i kolejność podjęcia czynności medycznych przez personel medyczny.

Działania te mają na celu wyselekcjonowanie chorych wymagających doraźnej pomocy z uwagi na zagrożenie życia oraz określenie kolejności udzielania pomocy w zależności od wskazań medycznych.

Chorzy będący w stanie nagłego zagrożenia zdrowia i życia są przyjmowani w pierwszej kolejności, niezwłocznie po przybyciu do szpitala.

Chorzy zgłaszający się samodzielnie, których stan nie wskazuje na konieczność podjęcia działań ratunkowych z uwagi na zagrożenie życia, poddawani są wstępnemu badaniu przez wykwalifikowany personel medyczny, mającemu określić problem zdrowotny, stan pacjenta oraz wartość parametrów życiowych. Informacje przekazywane są lekarzowi SOR.

Ze względu na stały napływ chorych, w przypadkach nie będących stanami nagłego zagrożenia życia, czas oczekiwania na badanie lekarskie może się wydłużyć nawet do 12 godzin. Czas pobytu pacjenta w warunkach SOR nie powinien jednak przekraczać 24 godzin.

W przypadku przydzielenia pacjentowi w wyniku przeprowadzenia procedury TRIAGE kategorii pilności oznaczonej kolorem zielonym lub niebieskim osoba wykonująca TRIAGE niezwłocznie informuje pacjenta o maksymalnym czasie oczekiwania na przyjęcie do oddziału oraz o możliwości uzyskania świadczeń zdrowotnych w jednostkach udzielających świadczeń zdrowotnych z zakresu podstawowej opieki zdrowotnej, w tym nocnej i świątecznej opieki zdrowotnej. Wykaz tych jednostek wywieszony jest na tablicy ogłoszeń Szpitalnego Oddziału Ratunkowego oraz jest dostępny na stronie internetowej <https://www.nfz-krakow.pl/dla-pacjenta/pomoc-w-stanach-naglych/nocna-i-swiateczna-opieka-zdrowotna/>

Badanie lekarskie zostanie przeprowadzone niezwłocznie po zaopatrzeniu chorych przebywających w Obszarze Resuscytacyjno – Zabiegowym i Obserwacyjnym SOR.

W przypadku pogorszenia stanu zdrowia w czasie oczekiwania na badanie lekarskie należy niezwłocznie poinformować o tym fakcie personel medyczny przebywający w obszarze Przyjęć i Segregacji SOR.

Dla Państwa komfortu i bezpieczeństwa prosimy, aby osoby nie będące pacjentami oczekiwały na swoich bliskich poza oddziałem. Bardzo prosimy o wyłączenie telefonów komórkowych przed badaniem lekarskim.

**Cennik**  
**udostępniania dokumentacji medycznej,**  
**pisemnych opinii, zaświadczeń oraz informacji**  
**o stanie zdrowia**

lp.	NAZWA	CENA (brutto)
1	1 strona <u>kopii</u> dokumentacji - dokument wytworzony przez odwzorowanie oryginału dokumentacji medycznej, w formie kserokopii albo odwzorowania cyfrowego (skanu)	0,43 zł
2	1 strona <u>odpisu</u> dokumentacji - dokument wytworzony przez przepisanie tekstu z oryginału dokumentacji medycznej z wiernym zachowaniem zgodności co do treści z oryginałem	12,31 zł
3	1 strona <u>wyciągu</u> z dokumentacji - skrótowy dokument zawierający wybrane informacje lub dane z całości dokumentacji medycznej	12,31 zł
4	udostępnienie dokumentacji medycznej na elektronicznym nośniku danych (za każdą sztukę nośnika)	2,46 zł
5	zaświadczenie lekarskie lub zaświadczenie wystawione przez położną, wydawane na życzenie pacjenta, jeżeli nie są wydawane dla celów uzyskania dodatku z tytułu urodzenia dziecka lub jednorazowej zapomogi z tytułu urodzenia dziecka	20,00 zł
6	opinie i zaświadczenia lekarskie, które wydawane są na życzenie pacjenta, jeśli nie są one związane z dalszym leczeniem, rehabilitacją, niezdolnością do pracy, kontynuowaniem nauki	61,50 zł
7	inne opinie i zaświadczenia wydawane na życzenie podmiotów lub organów uprawnionych, a nie przysługujące im bezpłatnie na podstawie odpowiednich przepisów prawa	61,50 zł
8	informacje udzielone zakładowi ubezpieczeń o pacjencie, na podstawie jego pisemnej zgody w zakresie i na warunkach określonych w art. 22 ustawy o działalności ubezpieczeniowej - w przypadku braku odpowiedniej umowy pomiędzy zakładem ubezpieczeń a Szpitalem	73,80 zł



Cennik opłat za świadczenia zdrowotne udzielane osobom nieubezpieczonym oraz innym osobom nieuprawnionym do świadczeń zdrowotnych finansowanych ze środków publicznych wraz z cennikiem opłat za świadczenia zdrowotne udzielane w ramach umów zawartych z podmiotami zewnętrznymi (innymi niż Płatnik Publiczny) oraz udzielanych innym podmiotom zewnętrznym (poza umową) na rok 2022

I.p.	Kod ICD / grupa badań	Nazwa Świadczenia	Osoby nieuprawnione	Podmioty bez umowy	Umowy	Uwagi	dotyczy zakresu	szczegóły	Adres
1	89.00	Konsultacja w zakresie chorób zakaźnych	400,00	400,00	400,00		Poradnia Chorób Zakaźnych		ul. Śniadeckich 10
2	89.00	Konsultacja specjalistyczna w zakresie profilaktyki i leczenia poekspozycyjnego - pierwsza wizyta	330,00	330,00	280,00		Poradnia Nabytych Niedoborów Odporności		ul. Śniadeckich 10
3	89.00	Konsultacja specjalistyczna w zakresie profilaktyki i leczenia poekspozycyjnego - kolejna wizyta	280,00	280,00	220,00		Poradnia Nabytych Niedoborów Odporności		ul. Śniadeckich 10
4	89.00	Konsultacja immunologiczna	400,00	400,00	400,00		O/K Reumatologii i Immunologii	Poradnia Immunologiczna	ul. Jakubowskiego 2
5	89.00	Konsultacja reumatologiczna	400,00	400,00	400,00		O/K Reumatologii i Immunologii	Poradnia Reumatologiczna	ul. Jakubowskiego 2
6	89.00	Konsultacja hipertensiologiczna	400,00	400,00	400,00		O/K Chorób Wewnętrznych i Geriatrii	Poradnia Nadciśnieniowa	ul. Jakubowskiego 2
7	89.00	Konsultacja geriatryczna	400,00	400,00	400,00		O/K Chorób Wewnętrznych i Geriatrii	Poradnia Geriatryczna	ul. Jakubowskiego 2
8	89.00	Konsultacja hepatologiczna	400,00	400,00	400,00		O/K Gastroenterologii i Hepatologii	Poradnia Hepatologiczna	ul. Jakubowskiego 2
9	89.00	Konsultacja gastroenterologiczna	400,00	400,00	400,00		O/K Gastroenterologii i Hepatologii	Poradnia Gastroenterologiczna	ul. Jakubowskiego 2
10	89.00	Konsultacja onkologiczna	400,00	400,00	400,00		O/K Onkologii	Poradnia Onkologiczna	ul. Jakubowskiego 2
11	89.00	Konsultacja alergologiczna	400,00	400,00	400,00		O/K Pulmonologii i Alergologii	Poradnia Alergologiczna	ul. Jakubowskiego 2
12	89.00	Konsultacja pulmonologiczna	400,00	400,00	400,00		O/K Pulmonologii i Alergologii	Poradnia Pulmonologiczna	ul. Jakubowskiego 2
13	89.381	Pletyzmografia w pomiarach czynności oddechowej	130,00	130,00	130,00		O/K Pulmonologii i Alergologii	Pracownia Badań Czynności Układu Oddechowego	ul. Jakubowskiego 2
14	89.383	Spirometria	120,00	120,00	120,00		O/K Pulmonologii i Alergologii	Pracownia Badań Czynności Układu Oddechowego	ul. Jakubowskiego 2
15	89.383.1	Spirometria z testem rozkurczowym	140,00	140,00	140,00		O/K Pulmonologii i Alergologii	Pracownia Badań Czynności Układu Oddechowego	ul. Jakubowskiego 2
16	89.383.2	Spirometria z badaniem tlenu azotu w wydychanym powietrzu	280,00	280,00	280,00		O/K Pulmonologii i Alergologii	Pracownia Badań Czynności Układu Oddechowego	ul. Jakubowskiego 2
17	89.384	Pojemność dyfuzyjna płuc	200,00	200,00	200,00		O/K Pulmonologii i Alergologii	Pracownia Badań Czynności Układu Oddechowego	ul. Jakubowskiego 2
18	89.389.7	Inne badania czynnościowe płuc - test nadreaktywności oskrzeli z metacholiną	550,00	550,00	550,00		O/K Pulmonologii i Alergologii	Pracownia Badań Czynności Układu Oddechowego	ul. Jakubowskiego 2
19	89.00	Konsultacja neurologiczna	400,00	400,00	400,00		O/K Neurologii	Poradnia Neurologiczna	ul. Jakubowskiego 2
20	89.006	Konsultacja neurochirurgiczna	400,00	400,00	400,00		O/K Neurochirurgii i Neurotraumatologii	Poradnia Neurochirurgiczna	ul. Jakubowskiego 2
21	89.00	Konsultacja neurochirurgiczna (telemedycyna)	300,00	300,00	300,00		O/K Neurochirurgii i Neurotraumatologii		ul. Jakubowskiego 2
22	89.00	Konsultacja diabetologiczna	400,00	400,00	400,00		O/K Diabetologii i Chorób Metabolicznych	Poradnia Diabetologiczna	ul. Jakubowskiego 2
23	89.00	Konsultacja chorób metabolicznych	400,00	400,00	400,00		O/K Diabetologii i Chorób Metabolicznych	Poradnia Chorób Metabolicznych	ul. Jakubowskiego 2
24	89.00	Konsultacja immunologiczna	400,00	400,00	400,00		Skawińska - Poradnie	Poradnia Chorób Immunologicznych i Nadkrzepliwości Krwi	ul. Skawińska 8
25	89.00	Konsultacja alergologiczna	400,00	400,00	400,00		Skawińska - Poradnie	Poradnia Alergologiczna	ul. Skawińska 8
26	99.591.1 (x13)	Testy skórne punktowe (13 alergenów)	180,00	180,00	180,00		Skawińska - Poradnie	Poradnia Alergologiczna	ul. Skawińska 8
27	89.00	Konsultacja pulmonologiczna	400,00	400,00	400,00		Skawińska - Poradnie	Poradnia Pulmonologiczna	ul. Skawińska 8
28	99.592	Próba tuberkulinowa	70,00	70,00	70,00		Skawińska - Poradnie	Poradnia Pulmonologiczna	ul. Skawińska 8
29	89.00	Konsultacja angiologiczna	400,00	400,00	400,00		O/K Angiologii		ul. Jakubowskiego 2
30	89.00	Konsultacja chirurgii naczyniowej	400,00	400,00	400,00		O/K Chirurgii Naczyniowej		ul. Jakubowskiego 2
31	89.00	Konsultacja proktologiczna	400,00	400,00	400,00		O/K Chirurgii Ogólnej, Onkologicznej, Gastroenterologicznej i Transplantologii	Poradnia Proktologiczna	ul. Jakubowskiego 2
32	89.00	Konsultacja chirurgiczna	400,00	400,00	400,00		O/K Chirurgii Ogólnej, Onkologicznej, Gastroenterologicznej i Transplantologii	Poradnia Chirurgiczna	ul. Jakubowskiego 2

I.p.	Kod ICD / grupa badań	Nazwa Świadczenia	Osoby nieuprawnione	Podmioty bez umowy	Umowy	Uwagi	dotyczy zakresu	szczegóły	Adres
33	89.00	Konsultacja chirurgiczna	400,00	400,00	400,00		O/K Chirurgii Ogólnej, Onkologicznej, Metabolicznej i Stanów Nagłych	Poradnia Chirurgiczna	ul. Jakubowskiego 2
34	89.00	Konsultacja chirurgiczna z zakresu chirurgii szczękowo-twarzowej	400,00	400,00	400,00		O/K Chirurgii Szczękowo-Twarzowej	Poradnia Chirurgii Szczękowo-Twarzowej	ul. Jakubowskiego 2
35	89.00	Konsultacja ortopedyczna	400,00	400,00	400,00		O/K Ortopedii i Traumatologii	Poradnia Urazowo- Ortopedyczna	ul. Jakubowskiego 2
36	89.00	Konsultacja onkologiczna Breast Unit	400,00	400,00	400,00		Breast Unit		ul. Jakubowskiego 2
37	89.00	Konsultacja w zakresie medycyny sportowej	400,00	400,00	400,00		Poradnia Medycyny Sportowej		ul. Śniadeckich 10
38	89.522	Elektrokardiogram z 12 lub więcej odprowadzeniami	80,00	80,00	80,00		Poradnia Badań Profilaktycznych - Medycyna Pracy / Poradnia POZ		ul. Śniadeckich 10
39	89.00	Konsultacja lekarza POZ (w tym EKG)	400,00	400,00	400,00		Poradnia Badań Profilaktycznych - Medycyna Pracy / Poradnia POZ		ul. Śniadeckich 10
40	99.52	Szczepienie przeciwko grypie	80,00	80,00	80,00		Poradnia Badań Profilaktycznych - Medycyna Pracy / Poradnia POZ		ul. Śniadeckich 10
41		Procedura pobrania limfocytów metodą aferezy (DLI): Badania wstępne dawcy - PE (kwalifikacja pełna)*	4 500,00	4 500,00	4 500,00	* na końcu zestawienia	O/K Hematologii		ul. Jakubowskiego 2
42		Procedura pobrania limfocytów metodą aferezy (DLI): Zabieg aferezy z badaniami diagnostycznymi*	9 000,00	9 000,00	9 000,00	* na końcu zestawienia	O/K Hematologii		ul. Jakubowskiego 2
43		Procedura pobrania limfocytów metodą aferezy (DLI): Koszt badania wstępnego w przypadku przesunięcia terminu badań wstępnych dawcy (za jednego dawcę przesunięcie pobrania 30-90 dni)*	1 550,00	1 550,00	1 550,00	* na końcu zestawienia	O/K Hematologii		ul. Jakubowskiego 2
44		Procedura pobrania limfocytów metodą aferezy (DLI): Koszt badania wstępnego w przypadku przesunięcia terminu badań wstępnych dawcy (za jednego dawcę przesunięcie pobrania 90-180 dni)*	1 850,00	1 850,00	1 850,00	* na końcu zestawienia	O/K Hematologii		ul. Jakubowskiego 2
45		Procedura pobrania limfocytów metodą aferezy (DLI): Koszty bieżące Szpitala i wynagrodzenie przekazywane przez Szpital bezpośrednim wykonawcom umowy, jeśli nie doszło do pobrania po PE*	x	x	x	* na końcu zestawienia	O/K Hematologii		ul. Jakubowskiego 2
46		Procedura pobrania limfocytów metodą aferezy (DLI): Kontrolne badania diagnostyczne*	x	x	x	* na końcu zestawienia	O/K Hematologii		ul. Jakubowskiego 2
47		Procedura pobrania limfocytów metodą aferezy (DLI): Badanie kontrolne dawcy 30 dni po zabiegu, jeśli wykonane w Szpitalu	200,00	201,00	202,00	* na końcu zestawienia	O/K Hematologii		ul. Jakubowskiego 2
48		Procedura pobrania komórek krwiotwórczych metodą aferezy (PBSC): Badania wstępne dawcy - PE (kwalifikacja pełna)*	4 500,00	4 500,00	4 500,00	* na końcu zestawienia	O/K Hematologii		ul. Jakubowskiego 2
49		Procedura pobrania komórek krwiotwórczych metodą aferezy (PBSC): Zabieg aferezy z badaniami diagnostycznymi koszt uśredniony (niezależnie od ilości dni)*	10 000,00	10 000,00	10 000,00	* na końcu zestawienia	O/K Hematologii		ul. Jakubowskiego 2
50		Procedura pobrania komórek krwiotwórczych metodą aferezy (PBSC): Udostępnienie preparatu GCSF dawcy na okres 4 dni przed pierwszym dniem pobrania oraz w dniu 1 i 2 dnia pobrania - preparat Zarzio*	620,00	620,00	620,00	* na końcu zestawienia	O/K Hematologii		ul. Jakubowskiego 2
51		Procedura pobrania limfocytów metodą aferezy (PBSC): Udostępnienie preparatu GCSF dawcy na okres 4 dni przed pierwszym dniem pobrania oraz w dniu 1 i 2 dnia pobrania - preparat Neupogen*	1 420,00	1 420,00	1 420,00	* na końcu zestawienia	O/K Hematologii		ul. Jakubowskiego 2
52		Procedura pobrania komórek krwiotwórczych metodą aferezy (PBSC): Udostępnienie preparatu GCSF dawcy na okres 4 dni przed pierwszym dniem pobrania oraz w dniu 1 i 2 dnia pobrania - preparat*	x	x	x	* na końcu zestawienia	O/K Hematologii		ul. Jakubowskiego 2
53		Procedura pobrania komórek krwiotwórczych metodą aferezy (PBSC): Koszt badania wstępnego w przypadku przesunięcia terminu: badań wstępnych dawcy (za jednego dawcę przesunięcie pobrania 30-90 dni)*	1 550,00	1 550,00	1 550,00	* na końcu zestawienia	O/K Hematologii		ul. Jakubowskiego 2
54		Procedura pobrania komórek krwiotwórczych metodą aferezy (PBSC): Koszt badania wstępnego w przypadku przesunięcia terminu: badań wstępnych dawcy (za jednego dawcę przesunięcie pobrania 90-180 dni)*	1 850,00	1 850,00	1 850,00	* na końcu zestawienia	O/K Hematologii		ul. Jakubowskiego 2
55		Procedura pobrania komórek krwiotwórczych metodą aferezy (PBSC): Koszty bieżące Szpitala i wynagrodzenie przekazywane przez Szpital bezpośrednim wykonawcom umowy, jeśli nie doszło do pobrania po PE*	x	x	x	* na końcu zestawienia	O/K Hematologii		ul. Jakubowskiego 2
56		Procedura pobrania komórek krwiotwórczych metodą aferezy (PBSC): Kontrolne badania diagnostyczne*	x	x	x	* na końcu zestawienia	O/K Hematologii		ul. Jakubowskiego 2
57		Procedura pobrania komórek krwiotwórczych metodą aferezy (PBSC): Badanie kontrolne dawcy 30 dni po zabiegu, jeśli wykonane w Szpitalu*	200,00	201,00	202,00	* na końcu zestawienia	O/K Hematologii		ul. Jakubowskiego 2
58		Procedura pobrania szpiku (BM): Badania wstępne dawcy - PE (kwalifikacja pełna)*	4 500,00	4 500,00	4 500,00	* na końcu zestawienia	O/K Hematologii		ul. Jakubowskiego 2
59		Procedura pobrania szpiku (BM): Zabieg pobrania szpiku z badaniami diagnostycznymi*	16 000,00	16 000,00	16 000,00	* na końcu zestawienia	O/K Hematologii		ul. Jakubowskiego 2
60		Procedura pobrania szpiku (BM): Koszt badania wstępnego w przypadku przesunięcia terminu: badań wstępnych dawcy (za jednego dawcę przesunięcie pobrania 30-90 dni)*	1 550,00	1 550,00	1 550,00	* na końcu zestawienia	O/K Hematologii		ul. Jakubowskiego 2

I.p.	Kod ICD / grupa badań	Nazwa Świadczenia	Osoby nieuprawnione	Podmioty bez umowy	Umowy	Uwagi	dotyczy zakresu	szczegóły	Adres
61		Procedura pobrania szpiku (BM): Koszt badania wstępnego w przypadku przesunięcia terminu: badań wstępnych dawcy (za jednego dawcę przesunięcie pobrania 90-180 dni)*	1 850,00	1 850,00	1 850,00	* na końcu zestawienia	O/K Hematologii		ul. Jakubowskiego 2
62		Procedura pobrania szpiku (BM): Koszty bieżące Szpitala i wynagrodzenie przekazywane przez Szpital bezpośrednim wykonawcom umowy, jeśli nie doszło do pobrania po PE*	x	x	x	* na końcu zestawienia	O/K Hematologii		ul. Jakubowskiego 2
63		Procedura pobrania szpiku (BM): Kontrolne badania diagnostyczne*	x	x	x	* na końcu zestawienia	O/K Hematologii		ul. Jakubowskiego 2
64		Procedura pobrania szpiku (BM): Badanie kontrolne dawcy 30 dni po zabiegu, jeśli wykonane w Szpitalu*	200,00	201,00	202,00	* na końcu zestawienia	O/K Hematologii		ul. Jakubowskiego 2
65	41.311	Biopsja aspiracyjna szpiku kostnego	450,00	450,00	450,00		O/K Hematologii		ul. Jakubowskiego 2
66	41.312	Trepanobiopsja szpiku kostnego	550,00	550,00	550,00		O/K Hematologii		ul. Jakubowskiego 2
67	89.00	Konsultacja hematologiczna	400,00	400,00	400,00		O/K Hematologii	Poradnia Hematologiczna	ul. Kopernika 17
68	89.00	Konsultacja dermatologiczna	400,00	400,00	400,00		O/K Dermatologii	Poradnia Dermatologiczna	ul. Botaniczna 3
69	89.00	Konsultacja kardiologiczna	400,00	400,00	400,00		O/K Kardiologii oraz Interwencji Sercowo-Naczyniowych	Poradnia Kardiologiczna	ul. Jakubowskiego 2
70	88.721	Echokardiografia przezklatkowa	240,00	240,00	240,00		O/K Kardiologii oraz Interwencji Sercowo-Naczyniowych		ul. Jakubowskiego 2
71	88.722	Echokardiografia przezprzetykowa	500,00	500,00	500,00		O/K Kardiologii oraz Interwencji Sercowo-Naczyniowych		ul. Jakubowskiego 2
72	89.41	Test wysiłkowy na bieżni ruchomej	180,00	180,00	180,00		O/K Kardiologii oraz Interwencji Sercowo-Naczyniowych		ul. Jakubowskiego 2
73	89.501 89.542	Holter CTK	180,00	180,00	180,00		O/K Kardiologii oraz Interwencji Sercowo-Naczyniowych		ul. Jakubowskiego 2
74	89.502 89.541	Holter EKG	180,00	180,00	180,00		O/K Kardiologii oraz Interwencji Sercowo-Naczyniowych		ul. Jakubowskiego 2
75	89.00	Konsultacja kardiologiczna / konsultacja elektrofizjologiczna	400,00	400,00	400,00		O/K Kardiologii, Elektrokardiologii Interwencyjnej oraz Nadciśnienia Tętniczego	Poradnia Kardiologiczna	ul. Jakubowskiego 2
76	88.721	Echokardiografia przezklatkowa	240,00	240,00	240,00		O/K Kardiologii, Elektrokardiologii Interwencyjnej oraz Nadciśnienia Tętniczego		ul. Jakubowskiego 2
77	88.722	Echokardiografia przezprzetykowa	360,00	360,00	360,00		O/K Kardiologii, Elektrokardiologii Interwencyjnej oraz Nadciśnienia Tętniczego		ul. Jakubowskiego 2
78	89.41	Test wysiłkowy na bieżni ruchomej	180,00	180,00	180,00		O/K Kardiologii, Elektrokardiologii Interwencyjnej oraz Nadciśnienia Tętniczego		ul. Jakubowskiego 2
79	89.501 89.542	Holter CTK	180,00	180,00	180,00		O/K Kardiologii, Elektrokardiologii Interwencyjnej oraz Nadciśnienia Tętniczego		ul. Jakubowskiego 2
80	89.502 89.541	Holter EKG	180,00	180,00	180,00		O/K Kardiologii, Elektrokardiologii Interwencyjnej oraz Nadciśnienia Tętniczego		ul. Jakubowskiego 2
81	89.40	Kontrola urządzeń wszczepialnych serca wraz z konsultacją	400,00	400,00	400,00		O/K Kardiologii, Elektrokardiologii Interwencyjnej oraz Nadciśnienia Tętniczego		ul. Jakubowskiego 2
82	89.449.1	Tilt test	210,00	210,00	210,00		O/K Kardiologii, Elektrokardiologii Interwencyjnej oraz Nadciśnienia Tętniczego		ul. Jakubowskiego 2
83	89.00	Konsultacja psychiatryczna	400,00	400,00	400,00		O/K Psychiatrii Dorosłych, Dzieci i Młodzieży	Poradnia Psychiatrii Dorosłych	ul. Kopernika 21a
84	89.00	Konsultacja psychologiczna	400,00	400,00	400,00		O/K Psychiatrii Dorosłych, Dzieci i Młodzieży	Poradnia Psychiatrii Dorosłych	ul. Kopernika 21a
85	89.00	Konsultacja psychiatryczna wyjazdowa dla Dorosłych	500,00	500,00	500,00		O/K Psychiatrii Dorosłych, Dzieci i Młodzieży	Poradnia Psychiatrii Dorosłych	ul. Kopernika 21a
86		Terapia małżeńska	250,00	250,00	250,00		O/K Psychiatrii Dorosłych, Dzieci i Młodzieży	Poradnia Psychiatrii Dorosłych	ul. Kopernika 21a
87		Ocena stanu psychicznego dla Instytucji	400,00	400,00	400,00		O/K Psychiatrii Dorosłych, Dzieci i Młodzieży	Poradnia Psychiatrii Dorosłych	ul. Kopernika 21a
88	89.00	Konsultacja psychiatryczna	400,00	400,00	400,00		O/K Psychiatrii Dorosłych, Dzieci i Młodzieży	Poradnia Psychiatrii Dzieci i Młodzieży	ul. Śniadeckich 10
89	89.00	Konsultacja psychologiczna	400,00	400,00	400,00		O/K Psychiatrii Dorosłych, Dzieci i Młodzieży	Poradnia Psychiatrii Dzieci i Młodzieży	ul. Śniadeckich 10
90	89.00	Konsultacja psychiatryczna wyjazdowa dla Dzieci i Młodzieży	500,00	500,00	500,00		O/K Psychiatrii Dorosłych, Dzieci i Młodzieży	Poradnia Psychiatrii Dzieci i Młodzieży	ul. Śniadeckich 10
91	89.00	Konsultacja psychiatryczna	400,00	400,00	400,00		O/K Psychiatrii Dorosłych, Dzieci i Młodzieży	Zakład Psychoterapii	ul. Lenartowicza 14
92	89.00	Konsultacja psychologiczna	400,00	400,00	400,00		O/K Psychiatrii Dorosłych, Dzieci i Młodzieży	Zakład Psychoterapii	ul. Lenartowicza 14
93	91.39.08	Akrozyna	180,00	180,00	180,00		Pracownia Diagnostyki Laboratoryjnej O/K Endokrynologii Ginekologicznej		ul. Kopernika 23

I.p.	Kod ICD / grupa badań	Nazwa Świadczenia	Osoby nieuprawnione	Podmioty bez umowy	Umowy	Uwagi	dotyczy zakresu	szczegóły	Adres
94	91.39.09	Alfa-glikozydaza obojętna NAG - badanie biochemiczne nasienia	80,00	80,00	80,00		Pracownia Diagnostyki Laboratoryjnej O/K Endokrynologii Ginekologicznej		ul. Kopernika 23
95	91.891.1	Badanie nasienia - seminogram manualny	150,00	150,00	150,00		Pracownia Diagnostyki Laboratoryjnej O/K Endokrynologii Ginekologicznej		ul. Kopernika 23
96	91.39.04	Badanie fragmentacji DNA plemników (SCD)	300,00	300,00	300,00		Pracownia Diagnostyki Laboratoryjnej O/K Endokrynologii Ginekologicznej		ul. Kopernika 23
97	91.39.10	Fruktoza - badanie biochemiczne nasienia	80,00	80,00	80,00		Pracownia Diagnostyki Laboratoryjnej O/K Endokrynologii Ginekologicznej		ul. Kopernika 23
98	91.39.11	Kwas cytrynowy - badanie biochemiczne nasienia	80,00	80,00	80,00		Pracownia Diagnostyki Laboratoryjnej O/K Endokrynologii Ginekologicznej		ul. Kopernika 23
99		Ocena andrologiczna i seminologiczna oraz kwalifikacja do dawstwa partnerskiego bezpośredniego	500,00	500,00	500,00		Pracownia Diagnostyki Laboratoryjnej O/K Endokrynologii Ginekologicznej		ul. Kopernika 23
100	91.891.2	Ocena seminologiczna nasienia wspomagana komputerowo	150,00	150,00	150,00		Pracownia Diagnostyki Laboratoryjnej O/K Endokrynologii Ginekologicznej		ul. Kopernika 23
101	69.92.01	Przygotowanie nasienia Partnera do inseminacji domacicznej (dawstwa partnerskiego bezpośredniego)	300,00	300,00	300,00		Pracownia Diagnostyki Laboratoryjnej O/K Endokrynologii Ginekologicznej		ul. Kopernika 23
102	91.39.07	Reakcja akrosomalna	130,00	130,00	130,00		Pracownia Diagnostyki Laboratoryjnej O/K Endokrynologii Ginekologicznej		ul. Kopernika 23
103	91.39.05	Stres oksydacyjny	300,00	300,00	300,00		Pracownia Diagnostyki Laboratoryjnej O/K Endokrynologii Ginekologicznej		ul. Kopernika 23
104	91.39.01	Test HBA-ocena dojrzałości plemników test z hialuronianem	250,00	250,00	250,00		Pracownia Diagnostyki Laboratoryjnej O/K Endokrynologii Ginekologicznej		ul. Kopernika 23
105	91.39.06	Test hypoosmotyczny	80,00	80,00	80,00		Pracownia Diagnostyki Laboratoryjnej O/K Endokrynologii Ginekologicznej		ul. Kopernika 23
106	A01.20.20	Poejakulacyjne badanie moczu	100,00	100,00	100,00		Pracownia Diagnostyki Laboratoryjnej O/K Endokrynologii Ginekologicznej		ul. Kopernika 23
107	91.39.02 91.39.03	Test MAR IgA + IgG	180,00	180,00	180,00		Pracownia Diagnostyki Laboratoryjnej O/K Endokrynologii Ginekologicznej		ul. Kopernika 23
108	91.39.02	Test MAR IgA	100,00	100,00	100,00		Pracownia Diagnostyki Laboratoryjnej O/K Endokrynologii Ginekologicznej		ul. Kopernika 23
109	91.39.03	Test MAR IgG	100,00	100,00	100,00		Pracownia Diagnostyki Laboratoryjnej O/K Endokrynologii Ginekologicznej		ul. Kopernika 23
110		Badanie drożności jajowodów metodą sonohisterosalpingografii (sono-hsg)	610,00	610,00	610,00		O/K Endokrynologii Ginekologicznej i Ginekologii		ul. Kopernika 23
111	68.1	Biopsja endometrium	610,00	610,00	610,00		O/K Endokrynologii Ginekologicznej i Ginekologii		ul. Kopernika 23
112	67.321	Elektrokoagulacja szyjki macicy	3 800,00	3 800,00	3 800,00		O/K Endokrynologii Ginekologicznej i Ginekologii		ul. Kopernika 23
113	68.12	Histeroskopia diagnostyczna	3 300,00	3 300,00	3 300,00		O/K Endokrynologii Ginekologicznej i Ginekologii		ul. Kopernika 23
114	68.13	Histeroskopia diagnostyczna + hsg	1 460,00	1 460,00	1 460,00		O/K Endokrynologii Ginekologicznej i Ginekologii		ul. Kopernika 23
115	68.23	Histeroskopia zabiegowa	1 700,00	1 700,00	1 700,00		O/K Endokrynologii Ginekologicznej i Ginekologii		ul. Kopernika 23
116	89.00	Konsultacja z zakresu leczenia niepłodności + usg	400,00	400,00	400,00		O/K Endokrynologii Ginekologicznej i Ginekologii		ul. Kopernika 23
117	67.191	Kolposkopia	180,00	180,00	180,00		O/K Endokrynologii Ginekologicznej i Ginekologii		ul. Kopernika 23
118	89.00	Konsultacja andrologiczna	400,00	400,00	400,00		O/K Endokrynologii Ginekologicznej i Ginekologii		ul. Kopernika 23
119	89.00	Konsultacja anestezyjologiczna	400,00	400,00	400,00		O/K Endokrynologii Ginekologicznej i Ginekologii		ul. Kopernika 23
120	89.00	Konsultacja genetyczna	400,00	400,00	400,00		O/K Endokrynologii Ginekologicznej i Ginekologii		ul. Kopernika 23
121	89.00	Konsultacja ginekologiczna	400,00	400,00	400,00		O/K Endokrynologii Ginekologicznej i Ginekologii		ul. Kopernika 23
122	89.00	Konsultacja immunologiczna	400,00	400,00	400,00		O/K Endokrynologii Ginekologicznej i Ginekologii		ul. Kopernika 23
123	89.00	Konsultacja lekarska endokrynologiczna	400,00	400,00	400,00		O/K Endokrynologii Ginekologicznej i Ginekologii		ul. Kopernika 23
124	89.00	Konsultacja onkologiczna	400,00	400,00	400,00		O/K Endokrynologii Ginekologicznej i Ginekologii		ul. Kopernika 23
125	89.00	Konsultacja położnicza	400,00	400,00	400,00		O/K Endokrynologii Ginekologicznej i Ginekologii		ul. Kopernika 23
126	89.00	Konsultacja psychologiczna	400,00	400,00	400,00		O/K Endokrynologii Ginekologicznej i Ginekologii		ul. Kopernika 23
127	89.00	Konsultacja urologiczna	400,00	400,00	400,00		O/K Endokrynologii Ginekologicznej i Ginekologii		ul. Kopernika 23

I.p.	Kod ICD / grupa badań	Nazwa Świadczenia	Osoby nieuprawnione	Podmioty bez umowy	Umowy	Uwagi	dotyczy zakresu	szczegóły	Adres
128	89.00	Konsultacja w trakcie procedur wspomaganego rozrodu	400,00	400,00	400,00		O/K Endokrynologii Ginekologicznej i Ginekologii		ul. Kopernika 23
129	65.1	Laparoskopia diagnostyczna	3 630,00	3 630,00	3 630,00		O/K Endokrynologii Ginekologicznej i Ginekologii		ul. Kopernika 23
130		Laparoskopia przezpochwowa (hydrolaparoskopia)	4 240,00	4 240,00	4 240,00		O/K Endokrynologii Ginekologicznej i Ginekologii		ul. Kopernika 23
131		Laparoskopia przezpochwowa z histeroskopią	4 240,00	4 240,00	4 240,00		O/K Endokrynologii Ginekologicznej i Ginekologii		ul. Kopernika 23
132	68.3	Laparoskopowa amputacja trzonu macicy	5 450,00	5 450,00	5 450,00		O/K Endokrynologii Ginekologicznej i Ginekologii		ul. Kopernika 23
133	65.1	Laparoskopowe udrożnienie jajowodów	5 450,00	5 450,00	5 450,00		O/K Endokrynologii Ginekologicznej i Ginekologii		ul. Kopernika 23
134	65.1	Laparoskopowe usunięcie jajnika/torbieli	5 450,00	5 450,00	5 450,00		O/K Endokrynologii Ginekologicznej i Ginekologii		ul. Kopernika 23
135	65.1	Laparoskopowe usunięcie mięśniaków	5 450,00	5 450,00	5 450,00		O/K Endokrynologii Ginekologicznej i Ginekologii		ul. Kopernika 23
136		Laparotomia - amputacja trzonu macicy	6 050,00	6 050,00	6 050,00		O/K Endokrynologii Ginekologicznej i Ginekologii		ul. Kopernika 23
137		Laparotomia - usunięcie mięśniaków	6 050,00	6 050,00	6 050,00		O/K Endokrynologii Ginekologicznej i Ginekologii		ul. Kopernika 23
138		Punkcja jąder pesa/tesa	1 460,00	1 460,00	1 460,00		O/K Endokrynologii Ginekologicznej i Ginekologii		ul. Kopernika 23
139	65.23	Punkcja torbieli jajnika	5 700,00	5 700,00	5 700,00		O/K Endokrynologii Ginekologicznej i Ginekologii		ul. Kopernika 23
140	88.792	USG ginekologiczne	130,00	130,00	130,00		O/K Endokrynologii Ginekologicznej i Ginekologii		ul. Kopernika 23
141		USG monitorujące	130,00	130,00	130,00		O/K Endokrynologii Ginekologicznej i Ginekologii		ul. Kopernika 23
142	88.732	Usg piersi	130,00	130,00	130,00		O/K Endokrynologii Ginekologicznej i Ginekologii		ul. Kopernika 23
143	88.76	USG położnicze I i II trymestr	130,00	130,00	130,00		O/K Endokrynologii Ginekologicznej i Ginekologii		ul. Kopernika 23
144	88.76	USG położnicze III trymestr	130,00	130,00	130,00		O/K Endokrynologii Ginekologicznej i Ginekologii		ul. Kopernika 23
145	88.713	USG tarczycy	130,00	130,00	130,00		O/K Endokrynologii Ginekologicznej i Ginekologii		ul. Kopernika 23
146	88.7	USG urologiczne	130,00	130,00	130,00		O/K Endokrynologii Ginekologicznej i Ginekologii		ul. Kopernika 23
147	67.3	Usunięcie polipa szyjki macicy	970,00	970,00	970,00		O/K Endokrynologii Ginekologicznej i Ginekologii		ul. Kopernika 23
148	97.71	Usunięcie wkładki antykoncepcyjnej iud	130,00	250,00	250,00		O/K Endokrynologii Ginekologicznej i Ginekologii		ul. Kopernika 23
149		Zabieg operacyjny : amputacja szyjki macicy	2 420,00	2 420,00	2 420,00		O/K Endokrynologii Ginekologicznej i Ginekologii		ul. Kopernika 23
150	69.91	Założenie wkładki antykoncepcyjnej iud własnej pacjenta	420,00	420,00	420,00		O/K Endokrynologii Ginekologicznej i Ginekologii		ul. Kopernika 23
151		Znieczulenie ogólne do małych zabiegów	490,00	490,00	490,00		O/K Endokrynologii Ginekologicznej i Ginekologii		ul. Kopernika 23
152	68.23	Histeroskopia zabiegowa	2 700,00	2 700,00	2 700,00		O/K Ginekologii i Ginekologii Onkologicznej		ul. Jakubowskiego 2
153	67.191	Kolposkopia	200,00	200,00	200,00		O/K Ginekologii i Ginekologii Onkologicznej		ul. Jakubowskiego 2
154	89.00	Konsultacja ginekologiczna	400,00	400,00	400,00		O/K Ginekologii i Ginekologii Onkologicznej		ul. Jakubowskiego 2
155	89.00	Konsultacja ginekologiczno onkologiczna	400,00	400,00	400,00		O/K Ginekologii i Ginekologii Onkologicznej		ul. Jakubowskiego 2
156	89.00	Konsultacja położnicza	400,00	400,00	400,00		O/K Ginekologii i Ginekologii Onkologicznej		ul. Jakubowskiego 2
157	68.3	Laparoskopowa amputacja trzonu macicy	6 500,00	6 500,00	6 500,00		O/K Ginekologii i Ginekologii Onkologicznej		ul. Jakubowskiego 2
158	65.1	Laparoskopowe usunięcie mięśniaków	6 500,00	6 500,00	6 500,00		O/K Ginekologii i Ginekologii Onkologicznej		ul. Jakubowskiego 2
159	88.792	USG ginekologiczne	200,00	200,00	200,00		O/K Ginekologii i Ginekologii Onkologicznej		ul. Jakubowskiego 2
160	88.732	Usg piersi	200,00	200,00	200,00		O/K Ginekologii i Ginekologii Onkologicznej		ul. Jakubowskiego 2
161	89.00	Konsultacja endokrynologiczna za pośrednictwem systemów teleinformatycznych lub systemów łączności	400,00	400,00	400,00		O/K Endokrynologii, Endokrynologii Onkologicznej i Medycyny Nuklearnej	Poradnia Endokrynologiczna	ul. Jakubowskiego 2

I.p.	Kod ICD / grupa badań	Nazwa Świadczenia	Osoby nieuprawnione	Podmioty bez umowy	Umowy	Uwagi	dotyczy zakresu	szczegóły	Adres
162	89.00	Konsultacja endokrynologiczna	400,00	400,00	400,00		O/K Endokrynologii, Endokrynologii Onkologicznej i Medycyny Nuklearnej	Poradnia Endokrynologiczna	ul. Jakubowskiego 2
163	92.063	PET z zastosowaniem 18FDG we wskazaniach kardiologicznych	4 200,00	4 200,00	4 200,00		O/K Endokrynologii, Endokrynologii Onkologicznej i Medycyny Nuklearnej	Zakład Medycyny Nuklearnej	ul. Jakubowskiego 2
164	92.065	PET z zastosowaniem 18FDG we wskazaniach neurologicznych	4 200,00	4 200,00	4 200,00		O/K Endokrynologii, Endokrynologii Onkologicznej i Medycyny Nuklearnej	Zakład Medycyny Nuklearnej	ul. Jakubowskiego 2
165	92.061	PET z zastosowaniem 18FDG we wskazaniach onkologicznych	4 200,00	4 200,00	4 200,00		O/K Endokrynologii, Endokrynologii Onkologicznej i Medycyny Nuklearnej	Zakład Medycyny Nuklearnej	ul. Jakubowskiego 2
166	92.131.1	Badanie przytarczyc techniką SPECT/CT	750,00	750,00	750,00		O/K Endokrynologii, Endokrynologii Onkologicznej i Medycyny Nuklearnej	Zakład Medycyny Nuklearnej	ul. Jakubowskiego 2
167		Kwalifikacja do leczenia nadczynności tarczycy jodem-131	400,00	400,00	400,00		O/K Endokrynologii, Endokrynologii Onkologicznej i Medycyny Nuklearnej	Zakład Medycyny Nuklearnej	ul. Jakubowskiego 2
168		Leczenie nadczynności tarczycy jodem-131 (podanie izotopu + wizyta kontrolna)	1 600,00	1 600,00	1 600,00		O/K Endokrynologii, Endokrynologii Onkologicznej i Medycyny Nuklearnej	Zakład Medycyny Nuklearnej	ul. Jakubowskiego 2
169		Mamnoscyntygrafia (SPECT)	700,00	700,00	700,00		O/K Endokrynologii, Endokrynologii Onkologicznej i Medycyny Nuklearnej	Zakład Medycyny Nuklearnej	ul. Jakubowskiego 2
170	92.034.1	Oznaczanie wskaźnika filtracji kłębuszkowej-GFR	650,00	650,00	650,00		O/K Endokrynologii, Endokrynologii Onkologicznej i Medycyny Nuklearnej	Zakład Medycyny Nuklearnej	ul. Jakubowskiego 2
171	92.031.1	Renoscyntygrafia (99mTcDTPA)	750,00	750,00	750,00		O/K Endokrynologii, Endokrynologii Onkologicznej i Medycyny Nuklearnej	Zakład Medycyny Nuklearnej	ul. Jakubowskiego 2
172	92.031.2	Renoscyntygrafia (EC,MAG)	800,00	800,00	800,00		O/K Endokrynologii, Endokrynologii Onkologicznej i Medycyny Nuklearnej	Zakład Medycyny Nuklearnej	ul. Jakubowskiego 2
173	92.143.1	Scyntygrafia kości (całe ciało+SPECT)	850,00	850,00	850,00		O/K Endokrynologii, Endokrynologii Onkologicznej i Medycyny Nuklearnej	Zakład Medycyny Nuklearnej	ul. Jakubowskiego 2
174	92.143.3	Scyntygrafia kości (całe ciało+SPECT/CT)	850,00	850,00	850,00		O/K Endokrynologii, Endokrynologii Onkologicznej i Medycyny Nuklearnej	Zakład Medycyny Nuklearnej	ul. Jakubowskiego 2
175	92.189	Scyntygrafia całego ciała (99mTc-MIBI)	850,00	850,00	850,00		O/K Endokrynologii, Endokrynologii Onkologicznej i Medycyny Nuklearnej	Zakład Medycyny Nuklearnej	ul. Jakubowskiego 2
176	92.182.1	Scyntygrafia całego ciała z zastosowaniem 131I (kontrola)	850,00	850,00	850,00		O/K Endokrynologii, Endokrynologii Onkologicznej i Medycyny Nuklearnej	Zakład Medycyny Nuklearnej	ul. Jakubowskiego 2
177	92.144	Scyntygrafia całego układu kostnego (metoda whole body) z zastosowaniem fosfonianów	850,00	850,00	850,00		O/K Endokrynologii, Endokrynologii Onkologicznej i Medycyny Nuklearnej	Zakład Medycyny Nuklearnej	ul. Jakubowskiego 2
178	92.029.1	Scyntygrafia dynamiczna wątroby (99mTc-MBridA)	1 200,00	1 200,00	1 200,00		O/K Endokrynologii, Endokrynologii Onkologicznej i Medycyny Nuklearnej	Zakład Medycyny Nuklearnej	ul. Jakubowskiego 2
179	92.041.1	Scyntygrafia opróżniania żołądka	800,00	800,00	800,00		O/K Endokrynologii, Endokrynologii Onkologicznej i Medycyny Nuklearnej	Zakład Medycyny Nuklearnej	ul. Jakubowskiego 2
180	92.052.1	Scyntygrafia perfuzyjna mięśnia sercowego (badanie spoczynkowe i z testem obciążeniowym)	1 750,00	1 750,00	1 750,00		O/K Endokrynologii, Endokrynologii Onkologicznej i Medycyny Nuklearnej	Zakład Medycyny Nuklearnej	ul. Jakubowskiego 2
181	92.052.5	Scyntygrafia perfuzyjna mięśnia sercowego (badanie spoczynkowe)	850,00	850,00	850,00		O/K Endokrynologii, Endokrynologii Onkologicznej i Medycyny Nuklearnej	Zakład Medycyny Nuklearnej	ul. Jakubowskiego 2
182	92.052.6	Scyntygrafia perfuzyjna mięśnia sercowego (badanie spoczynkowe) SPECT/CT	850,00	850,00	850,00		O/K Endokrynologii, Endokrynologii Onkologicznej i Medycyny Nuklearnej	Zakład Medycyny Nuklearnej	ul. Jakubowskiego 2
183	92.053.3	Scyntygrafia perfuzyjna mięśnia sercowego (z testem obciążeniowym)	900,00	900,00	900,00		O/K Endokrynologii, Endokrynologii Onkologicznej i Medycyny Nuklearnej	Zakład Medycyny Nuklearnej	ul. Jakubowskiego 2
184	92.053.4	Scyntygrafia perfuzyjna mięśnia sercowego (z testem obciążeniowym) SPECT/CT	900,00	900,00	900,00		O/K Endokrynologii, Endokrynologii Onkologicznej i Medycyny Nuklearnej	Zakład Medycyny Nuklearnej	ul. Jakubowskiego 2
185	92.151	Scyntygrafia płuc perfuzyjna metodą planarną	950,00	950,00	950,00		O/K Endokrynologii, Endokrynologii Onkologicznej i Medycyny Nuklearnej	Zakład Medycyny Nuklearnej	ul. Jakubowskiego 2
186	92.152	Scyntygrafia płuc perfuzyjna metodą SPECT/CT	1 000,00	1 000,00	1 000,00		O/K Endokrynologii, Endokrynologii Onkologicznej i Medycyny Nuklearnej	Zakład Medycyny Nuklearnej	ul. Jakubowskiego 2
187	92.132	Scyntygrafia przytarczyc metodą subtrakcyjną	750,00	750,00	750,00		O/K Endokrynologii, Endokrynologii Onkologicznej i Medycyny Nuklearnej	Zakład Medycyny Nuklearnej	ul. Jakubowskiego 2
188	92.183.1	Scyntygrafia rdzenia nadnerczy	7 500,00	7 500,00	7 500,00		O/K Endokrynologii, Endokrynologii Onkologicznej i Medycyny Nuklearnej	Zakład Medycyny Nuklearnej	ul. Jakubowskiego 2
189	92.183.2	Scyntygrafia rdzenia nadnerczy SPECT/CT	7 500,00	7 500,00	7 500,00		O/K Endokrynologii, Endokrynologii Onkologicznej i Medycyny Nuklearnej	Zakład Medycyny Nuklearnej	ul. Jakubowskiego 2
190	92.033	Scyntygrafia statyczna nerek techniką SPECT/CT	1 000,00	1 000,00	1 000,00		O/K Endokrynologii, Endokrynologii Onkologicznej i Medycyny Nuklearnej	Zakład Medycyny Nuklearnej	ul. Jakubowskiego 2
191	92.043	Scyntygrafia ślinianek	500,00	500,00	500,00		O/K Endokrynologii, Endokrynologii Onkologicznej i Medycyny Nuklearnej	Zakład Medycyny Nuklearnej	ul. Jakubowskiego 2
192	92.011	Scyntygrafia tarczycy (131I) z jodochwytnością	600,00	600,00	600,00		O/K Endokrynologii, Endokrynologii Onkologicznej i Medycyny Nuklearnej	Zakład Medycyny Nuklearnej	ul. Jakubowskiego 2
193	92.012	Scyntygrafia tarczycy (99mTc)	450,00	450,00	450,00		O/K Endokrynologii, Endokrynologii Onkologicznej i Medycyny Nuklearnej	Zakład Medycyny Nuklearnej	ul. Jakubowskiego 2
194	92.019.1	Scyntygrafia tarczycy (99mTc-DMSA)	850,00	850,00	850,00		O/K Endokrynologii, Endokrynologii Onkologicznej i Medycyny Nuklearnej	Zakład Medycyny Nuklearnej	ul. Jakubowskiego 2
195	92.143.2	Scyntygrafia trójfazowa kości (SPECT)	850,00	850,00	850,00		O/K Endokrynologii, Endokrynologii Onkologicznej i Medycyny Nuklearnej	Zakład Medycyny Nuklearnej	ul. Jakubowskiego 2

I.p.	Kod ICD / grupa badań	Nazwa Świadczenia	Osoby nieuprawnione	Podmioty bez umowy	Umowy	Uwagi	dotyczy zakresu	szczegóły	Adres	
196	92.143.4	Scyntygrafia trójfazowa kości (SPECT/CT)	850,00	850,00	850,00		O/K Endokrynologii, Endokrynologii Onkologicznej i Medycyny Nuklearnej	Zakład Medycyny Nuklearnej	ul. Jakubowskiego 2	
197	92.141.1	Scyntygrafia trójfazowa kośćca	850,00	850,00	850,00		O/K Endokrynologii, Endokrynologii Onkologicznej i Medycyny Nuklearnej	Zakład Medycyny Nuklearnej	ul. Jakubowskiego 2	
198	92.021	Scyntygrafia ukł. siateczkowo-śródbłonkowego wątroby	650,00	650,00	650,00		O/K Endokrynologii, Endokrynologii Onkologicznej i Medycyny Nuklearnej	Zakład Medycyny Nuklearnej	ul. Jakubowskiego 2	
199	92.021.1	Scyntygrafia ukł. siateczkowo-śródbłonkowego wątroby (SPECT)	780,00	780,00	780,00		O/K Endokrynologii, Endokrynologii Onkologicznej i Medycyny Nuklearnej	Zakład Medycyny Nuklearnej	ul. Jakubowskiego 2	
200	92.023	Scyntygrafia wątroby znakowanymi erytrocytami	980,00	980,00	980,00		O/K Endokrynologii, Endokrynologii Onkologicznej i Medycyny Nuklearnej	Zakład Medycyny Nuklearnej	ul. Jakubowskiego 2	
201	92.189.1	Scyntygrafia z zastosowaniem 99mTc-MIBI (SPECT/CT)	750,00	750,00	750,00		O/K Endokrynologii, Endokrynologii Onkologicznej i Medycyny Nuklearnej	Zakład Medycyny Nuklearnej	ul. Jakubowskiego 2	
202	92.185	Scyntygrafia z zastosowaniem znakowanego analogu somatostatyny	6 900,00	6 900,00	6 900,00		O/K Endokrynologii, Endokrynologii Onkologicznej i Medycyny Nuklearnej	Zakład Medycyny Nuklearnej	ul. Jakubowskiego 2	
203	92.181	Scyntygrafia z zastosowaniem znakowanych leukocytów	6 800,00	6 800,00	6 800,00		O/K Endokrynologii, Endokrynologii Onkologicznej i Medycyny Nuklearnej	Zakład Medycyny Nuklearnej	ul. Jakubowskiego 2	
204	92.181.1	Scyntygrafia z zastosowaniem znakowanych leukocytów SPECT/CT	6 900,00	6 900,00	6 900,00		O/K Endokrynologii, Endokrynologii Onkologicznej i Medycyny Nuklearnej	Zakład Medycyny Nuklearnej	ul. Jakubowskiego 2	
205	92.046	Scyntygraficzna diagnostyka krwawienia z przewodu pokarmowego	1 300,00	1 300,00	1 300,00		O/K Endokrynologii, Endokrynologii Onkologicznej i Medycyny Nuklearnej	Zakład Medycyny Nuklearnej	ul. Jakubowskiego 2	
206	92.047	Scyntygraficzna diagnostyka uchyłka Meckela	1 000,00	1 000,00	1 000,00		O/K Endokrynologii, Endokrynologii Onkologicznej i Medycyny Nuklearnej	Zakład Medycyny Nuklearnej	ul. Jakubowskiego 2	
207	92.162.1	Scyntygraficzna lokalizacja węzła wartowniczego (SPECT/CT)	1 300,00	1 300,00	1 300,00		O/K Endokrynologii, Endokrynologii Onkologicznej i Medycyny Nuklearnej	Zakład Medycyny Nuklearnej	ul. Jakubowskiego 2	
208	92.162	Scyntygraficzna ocena położenia węzła wartowniczego	1 250,00	1 250,00	1 250,00		O/K Endokrynologii, Endokrynologii Onkologicznej i Medycyny Nuklearnej	Zakład Medycyny Nuklearnej	ul. Jakubowskiego 2	
209	92.161	Scyntygraficzne badanie przepływu chłonki	1 500,00	1 500,00	1 500,00		O/K Endokrynologii, Endokrynologii Onkologicznej i Medycyny Nuklearnej	Zakład Medycyny Nuklearnej	ul. Jakubowskiego 2	
210	92.112	Scyntygraficzne badanie przepływu krwi w mózgu SPECT	1 500,00	1 500,00	1 500,00		O/K Endokrynologii, Endokrynologii Onkologicznej i Medycyny Nuklearnej	Zakład Medycyny Nuklearnej	ul. Jakubowskiego 2	
211	92.055.1	Wentrykulografia radioizotopowa (MUGA)	850,00	850,00	850,00		O/K Endokrynologii, Endokrynologii Onkologicznej i Medycyny Nuklearnej	Zakład Medycyny Nuklearnej	ul. Jakubowskiego 2	
212	85.112	Biopsja cienkoigłowa pod kontrolą USG	330,00	330,00	330,00			Zakład Diagnostyki Obrazowej	Pracownia Diagnostyki Obrazowej Piersi	ul. Jakubowskiego 2
213	85.114	Biopsja gruboigłowa piersi	660,00	660,00	660,00			Zakład Diagnostyki Obrazowej	Pracownia USG	ul. Jakubowskiego 2
214	85.114	Biopsja gruboigłowa pod kontrolą USG	660,00	660,00	660,00			Zakład Diagnostyki Obrazowej	Pracownia Diagnostyki Obrazowej Piersi	ul. Jakubowskiego 2
215	85.114.1	Biopsja gruboigłowa stereotaktyczna pod kontrolą MMG	1 500,00	1 500,00	1 500,00			Zakład Diagnostyki Obrazowej	Pracownia Diagnostyki Obrazowej Piersi	ul. Jakubowskiego 2
216	85.132	Biopsja gruboigłowa wspomagana próżnią (mammotomia) - pod kontrolą MMg	4 300,00	4 300,00	4 300,00			Zakład Diagnostyki Obrazowej	Pracownia Diagnostyki Obrazowej Piersi	ul. Jakubowskiego 2
217	85.132.1	Biopsja gruboigłowa wspomagana próżnią (mammotomia) - pod kontrolą MR	4 300,00	4 300,00	4 300,00			Zakład Diagnostyki Obrazowej	Pracownia Diagnostyki Obrazowej Piersi	ul. Jakubowskiego 2
218	85.131	Biopsja gruboigłowa wspomagana próżnią (mammotomia) - pod kontrolą USG	3 200,00	3 200,00	3 200,00			Zakład Diagnostyki Obrazowej	Pracownia Diagnostyki Obrazowej Piersi	ul. Jakubowskiego 2
219	88.38.70	Dodatkowo opis badania	170,00	170,00	170,00			Zakład Diagnostyki Obrazowej	Pracownia Tomografii Komputerowej	ul. Jakubowskiego 2 ul. Kopernika 19
220	88.769.8	Elastografia	330,00	330,00	330,00			Zakład Diagnostyki Obrazowej	Pracownia USG	ul. Jakubowskiego 2 ul. Kopernika 19
221	88.769.9	Elastografia dynamiczna	350,00	350,00	350,00			Zakład Diagnostyki Obrazowej	Pracownia USG	ul. Jakubowskiego 2 ul. Kopernika 19
222	87.372.1	CESM - mammografia spektralna ze wzmocnieniem kontrastowym	800,00	800,00	800,00			Zakład Diagnostyki Obrazowej	Pracownia Diagnostyki Obrazowej Piersi / Pracownia Mammografii	ul. Jakubowskiego 2 ul. Kopernika 19
223	88.983.3	Densytometria – 1 lokalizacja szyjki kości udowej	90,00	90,00	90,00			Zakład Diagnostyki Obrazowej	Pracownia Densytometrii - NSSU	ul. Jakubowskiego 2
224	88.983.2	Densytometria – 2 lokalizacje obu szypiek kości udowych	130,00	130,00	130,00			Zakład Diagnostyki Obrazowej	Pracownia Densytometrii - NSSU	ul. Jakubowskiego 2
225	88.983.1	Densytometria – 4 lokalizacje kręgosłupa (L1-4) i obu szypiek kości udowych	170,00	190,00	190,00			Zakład Diagnostyki Obrazowej	Pracownia Densytometrii - NSSU	ul. Jakubowskiego 2
226	88.983.5	Densytometria – kręgosłupa i szyjki kości udowej	130,00	130,00	130,00			Zakład Diagnostyki Obrazowej	Pracownia Densytometrii - NSSU	ul. Jakubowskiego 2
227	88.983.4	Densytometria – kręgosłupa L	90,00	90,00	90,00			Zakład Diagnostyki Obrazowej	Pracownia Densytometrii - NSSU	ul. Jakubowskiego 2
228	88.983.7	Densytometria – przedramienia	80,00	80,00	80,00			Zakład Diagnostyki Obrazowej	Pracownia Densytometrii - NSSU	ul. Jakubowskiego 2
229	88.983.6	Densytometria – obu przedramion	130,00	130,00	130,00			Zakład Diagnostyki Obrazowej	Pracownia Densytometrii - NSSU	ul. Jakubowskiego 2

I.p.	Kod ICD / grupa badań	Nazwa Świadczenia	Osoby nieuprawnione	Podmioty bez umowy	Umowy	Uwagi	dotyczy zakresu	szczegóły	Adres
230	89.00	Konsultacja kliniczna - radiologiczna trudnego przypadku medycznego na podstawie dostarczonej dokumentacji medycznej	440,00	550,00	550,00		Zakład Diagnostyki Obrazowej		ul. Jakubowskiego 2 ul. Kopernika 19
231	87.37.2	Mammografia celowana / dodatkowe projekcje	90,00	90,00	90,00		Zakład Diagnostyki Obrazowej	Pracownia Diagnostyki Obrazowej Piersi / Pracownia Mammografii	ul. Jakubowskiego 2 ul. Kopernika 19
232	87.371.1	Mammografia jednej piersi/celowana	90,00	90,00	90,00		Zakład Diagnostyki Obrazowej	Pracownia Diagnostyki Obrazowej Piersi / Pracownia Mammografii	ul. Jakubowskiego 2 ul. Kopernika 19
233	88.971.8.1	MR angiografia - tt. nerkowych bez i z kontrastem	2 080,00	2 080,00	2 080,00		Zakład Diagnostyki Obrazowej	Pracownia Rezonansu Magnetycznego	ul. Jakubowskiego 2 ul. Kopernika 50
234	87.372	Mammografia obu piersi	140,00	140,00	140,00		Zakład Diagnostyki Obrazowej	Pracownia Diagnostyki Obrazowej Piersi / Pracownia Mammografii	ul. Jakubowskiego 2 ul. Kopernika 19
235	88.973.2.1	MR angiografia - tt. szyjnych bez i z kontrastem	2 080,00	2 080,00	2 080,00		Zakład Diagnostyki Obrazowej	Pracownia Rezonansu Magnetycznego	ul. Jakubowskiego 2 ul. Kopernika 50
236	88.973.2.0	MR angiografia - tt. szyjnych bez kontrastu	1 740,00	1 740,00	1 740,00		Zakład Diagnostyki Obrazowej	Pracownia Rezonansu Magnetycznego	ul. Jakubowskiego 2 ul. Kopernika 50
237	88.99.03.1	MR angiografia aorty bez i z kontrastem	2 080,00	2 080,00	2 080,00		Zakład Diagnostyki Obrazowej	Pracownia Rezonansu Magnetycznego	ul. Jakubowskiego 2 ul. Kopernika 50
238	88.99.02.1	MR angiografia miednicowo - kończynowa bez i z kontrastem	2 080,00	2 080,00	2 080,00		Zakład Diagnostyki Obrazowej	Pracownia Rezonansu Magnetycznego	ul. Jakubowskiego 2 ul. Kopernika 50
239	88.91.05.1	MR angiografia tętnic mózgowych bez i z kontrastem	1 350,00	1 350,00	1 350,00		Zakład Diagnostyki Obrazowej	Pracownia Rezonansu Magnetycznego	ul. Jakubowskiego 2 ul. Kopernika 50
240	88.91.05.0	MR angiografia tętnic mózgowych bez kontrastu	870,00	870,00	870,00		Zakład Diagnostyki Obrazowej	Pracownia Rezonansu Magnetycznego	ul. Jakubowskiego 2 ul. Kopernika 50
241	88.99.06	MR funkcjonalne(fMRI)	1 480,00	1 480,00	1 480,00		Zakład Diagnostyki Obrazowej	Pracownia Rezonansu Magnetycznego	ul. Jakubowskiego 2 ul. Kopernika 50
242	88.91.01.1	MR głowy bez i z kontrastem	1 270,00	1 270,00	1 270,00		Zakład Diagnostyki Obrazowej	Pracownia Rezonansu Magnetycznego	ul. Jakubowskiego 2 ul. Kopernika 50
243	88.91.01.0	MR głowy bez kontrastu	870,00	870,00	870,00		Zakład Diagnostyki Obrazowej	Pracownia Rezonansu Magnetycznego	ul. Jakubowskiego 2 ul. Kopernika 50
244	88.91.04.1	MR głowy i okolicy siodła tureckiego bez i z kontrastem	1 270,00	1 270,00	1 270,00		Zakład Diagnostyki Obrazowej	Pracownia Rezonansu Magnetycznego	ul. Jakubowskiego 2 ul. Kopernika 50
245	88.91.04.0	MR głowy i okolicy siodła tureckiego bez kontrastu	870,00	870,00	870,00		Zakład Diagnostyki Obrazowej	Pracownia Rezonansu Magnetycznego	ul. Jakubowskiego 2 ul. Kopernika 50
246	88.91.03.1	MR głowy i tylnej jamy czaszki bez i z kontrastem	1 270,00	1 270,00	1 270,00		Zakład Diagnostyki Obrazowej	Pracownia Rezonansu Magnetycznego	ul. Jakubowskiego 2 ul. Kopernika 50
247	88.91.03.0	MR głowy i tylnej jamy czaszki bez kontrastu	870,00	870,00	870,00		Zakład Diagnostyki Obrazowej	Pracownia Rezonansu Magnetycznego	ul. Jakubowskiego 2 ul. Kopernika 50
248	88.92.02.1	MR klatki piersiowej bez i z kontrastem	1 270,00	1 270,00	1 270,00		Zakład Diagnostyki Obrazowej	Pracownia Rezonansu Magnetycznego	ul. Jakubowskiego 2 ul. Kopernika 50
249	88.933.1.0	MR klatki piersiowej bez kontrastu	870,00	870,00	870,00		Zakład Diagnostyki Obrazowej	Pracownia Rezonansu Magnetycznego	ul. Jakubowskiego 2 ul. Kopernika 50
250	88.932.1.1	MR kręgosłupa lędźwiowo - krzyżowego bez i z kontrastem	1 270,00	1 270,00	1 270,00		Zakład Diagnostyki Obrazowej	Pracownia Rezonansu Magnetycznego	ul. Jakubowskiego 2 ul. Kopernika 50
251	88.932.1.0	MR kręgosłupa lędźwiowo - krzyżowego bez kontrastu	870,00	870,00	870,00		Zakład Diagnostyki Obrazowej	Pracownia Rezonansu Magnetycznego	ul. Jakubowskiego 2 ul. Kopernika 50
252	88.933.1.1	MR kręgosłupa piersiowego bez i z kontrastem	1 270,00	1 270,00	1 270,00		Zakład Diagnostyki Obrazowej	Pracownia Rezonansu Magnetycznego	ul. Jakubowskiego 2 ul. Kopernika 50
253	88.92.02.0	MR kręgosłupa piersiowego bez kontrastu	870,00	870,00	870,00		Zakład Diagnostyki Obrazowej	Pracownia Rezonansu Magnetycznego	ul. Jakubowskiego 2 ul. Kopernika 50
254	88.931.1.1	MR kręgosłupa szyjnego bez i z kontrastem	1 270,00	1 270,00	1 270,00		Zakład Diagnostyki Obrazowej	Pracownia Rezonansu Magnetycznego	ul. Jakubowskiego 2 ul. Kopernika 50
255	88.931.1.0	MR kręgosłupa szyjnego bez kontrastu	870,00	870,00	870,00		Zakład Diagnostyki Obrazowej	Pracownia Rezonansu Magnetycznego	ul. Jakubowskiego 2 ul. Kopernika 50
256	88.95.1.1	MR miednicy bez i z kontrastem	1 270,00	1 270,00	1 270,00		Zakład Diagnostyki Obrazowej	Pracownia Rezonansu Magnetycznego	ul. Jakubowskiego 2 ul. Kopernika 50
257	88.95.1.2	MR miednicy bez i z kontrastem z opcją dynamiczną	1 320,00	1 320,00	1 320,00		Zakład Diagnostyki Obrazowej	Pracownia Rezonansu Magnetycznego	ul. Jakubowskiego 2 ul. Kopernika 50
258	88.95.1.0	MR miednicy bez kontrastu	870,00	870,00	870,00		Zakład Diagnostyki Obrazowej	Pracownia Rezonansu Magnetycznego	ul. Jakubowskiego 2 ul. Kopernika 50
259	88.971.5	MR MRCP cholangiopankratografia	1 050,00	1 050,00	1 050,00		Zakład Diagnostyki Obrazowej	Pracownia Rezonansu Magnetycznego	ul. Jakubowskiego 2 ul. Kopernika 50
260	88.94.05.1	MR nadgarstka bez i z kontrastem	1 270,00	1 270,00	1 270,00		Zakład Diagnostyki Obrazowej	Pracownia Rezonansu Magnetycznego	ul. Jakubowskiego 2 ul. Kopernika 50
261	88.94.05.0	MR nadgarstka bez kontrastu	870,00	870,00	870,00		Zakład Diagnostyki Obrazowej	Pracownia Rezonansu Magnetycznego	ul. Jakubowskiego 2 ul. Kopernika 50
262	88.971.1.3	MR nerek bez i z kontrastem w opcji dynamicznej z fazą opóźnioną	1 390,00	1 390,00	1 390,00		Zakład Diagnostyki Obrazowej	Pracownia Rezonansu Magnetycznego	ul. Jakubowskiego 2 ul. Kopernika 50
263	88.971.1.1	MR nerek, nadnerczy bez i z kontrastem	1 270,00	1 270,00	1 270,00		Zakład Diagnostyki Obrazowej	Pracownia Rezonansu Magnetycznego	ul. Jakubowskiego 2 ul. Kopernika 50

I.p.	Kod ICD / grupa badań	Nazwa Świadczenia	Osoby nieuprawnione	Podmioty bez umowy	Umowy	Uwagi	dotyczy zakresu	szczegóły	Adres
264	88.971.1.2	MR nerek, nadnerczy bez i z kontrastem w opcji dynamicznej	1 320,00	1 320,00	1 320,00		Zakład Diagnostyki Obrazowej	Pracownia Rezonansu Magnetycznego	ul. Jakubowskiego 2 ul. Kopernika 50
265	88.971.1.0	MR nerek, nadnerczy bez kontrastu	870,00	870,00	870,00		Zakład Diagnostyki Obrazowej	Pracownia Rezonansu Magnetycznego	ul. Jakubowskiego 2 ul. Kopernika 50
266	88.974.1.1	MR oczodołów bez i z kontrastem	1 270,00	1 270,00	1 270,00		Zakład Diagnostyki Obrazowej	Pracownia Rezonansu Magnetycznego	ul. Jakubowskiego 2 ul. Kopernika 50
267	88.974.1.0	MR oczodołów bez kontrastu	870,00	870,00	870,00		Zakład Diagnostyki Obrazowej	Pracownia Rezonansu Magnetycznego	ul. Jakubowskiego 2 ul. Kopernika 50
268	88.971.7.0	MR płodu bez kontrastu	870,00	870,00	870,00		Zakład Diagnostyki Obrazowej	Pracownia Rezonansu Magnetycznego	ul. Jakubowskiego 2 ul. Kopernika 50
269	88.94.11.1	MR podudzia bez i z kontrastem	1 270,00	1 270,00	1 270,00		Zakład Diagnostyki Obrazowej	Pracownia Rezonansu Magnetycznego	ul. Jakubowskiego 2 ul. Kopernika 50
270	88.94.11.0	MR podudzia bez kontrastu	870,00	870,00	870,00		Zakład Diagnostyki Obrazowej	Pracownia Rezonansu Magnetycznego	ul. Jakubowskiego 2 ul. Kopernika 50
271	88.94.04.1	MR przedramienia bez i z kontrastem	1 270,00	1 270,00	1 270,00		Zakład Diagnostyki Obrazowej	Pracownia Rezonansu Magnetycznego	ul. Jakubowskiego 2 ul. Kopernika 50
272	88.94.04.0	MR przedramienia bez kontrastu	870,00	870,00	870,00		Zakład Diagnostyki Obrazowej	Pracownia Rezonansu Magnetycznego	ul. Jakubowskiego 2 ul. Kopernika 50
273	88.91.02.1	MR przysadki mózgowej bez i z kontrastem	1 270,00	1 270,00	1 270,00		Zakład Diagnostyki Obrazowej	Pracownia Rezonansu Magnetycznego	ul. Jakubowskiego 2 ul. Kopernika 50
274	88.91.02.2	MR przysadki mózgowej bez i z kontrastem z badaniem dynamicznym	1 320,00	1 320,00	1 320,00		Zakład Diagnostyki Obrazowej	Pracownia Rezonansu Magnetycznego	ul. Jakubowskiego 2 ul. Kopernika 50
275	88.91.02.0	MR przysadki mózgowej bez kontrastu	870,00	870,00	870,00		Zakład Diagnostyki Obrazowej	Pracownia Rezonansu Magnetycznego	ul. Jakubowskiego 2 ul. Kopernika 50
276	88.94.02.1	MR ramienia bez i z kontrastem	1 270,00	1 270,00	1 270,00		Zakład Diagnostyki Obrazowej	Pracownia Rezonansu Magnetycznego	ul. Jakubowskiego 2 ul. Kopernika 50
277	88.94.02.0	MR ramienia bez kontrastu	870,00	870,00	870,00		Zakład Diagnostyki Obrazowej	Pracownia Rezonansu Magnetycznego	ul. Jakubowskiego 2 ul. Kopernika 50
278	88.94.06.1	MR ręki bez i z kontrastem	1 270,00	1 270,00	1 270,00		Zakład Diagnostyki Obrazowej	Pracownia Rezonansu Magnetycznego	ul. Jakubowskiego 2 ul. Kopernika 50
279	88.94.06.0	MR ręki bez kontrastu	870,00	870,00	870,00		Zakład Diagnostyki Obrazowej	Pracownia Rezonansu Magnetycznego	ul. Jakubowskiego 2 ul. Kopernika 50
280	88.92.03.1	MR serca czynnościowe + morfologiczne bez i z kontrastem	2 600,00	2 600,00	2 600,00		Zakład Diagnostyki Obrazowej	Pracownia Rezonansu Magnetycznego	ul. Jakubowskiego 2 ul. Kopernika 50
281	88.92.03.0	MR serca czynnościowe i morfologiczne bez kontrastu	2 100,00	2 100,00	2 100,00		Zakład Diagnostyki Obrazowej	Pracownia Rezonansu Magnetycznego	ul. Jakubowskiego 2 ul. Kopernika 50
282	88.92.03.2	MR serca czynnościowe, morfologiczne, delay enh. bez i z kontr.	2 900,00	2 900,00	2 900,00		Zakład Diagnostyki Obrazowej	Pracownia Rezonansu Magnetycznego	ul. Jakubowskiego 2 ul. Kopernika 50
283	88.99.05	MR spektroskopia protonowa MR (HMRS)	1 310,00	1 310,00	1 310,00		Zakład Diagnostyki Obrazowej	Pracownia Rezonansu Magnetycznego	ul. Jakubowskiego 2 ul. Kopernika 50
284	88.973.3.1	MR splotu barkowego bez i z kontrastem	1 270,00	1 270,00	1 270,00		Zakład Diagnostyki Obrazowej	Pracownia Rezonansu Magnetycznego	ul. Jakubowskiego 2 ul. Kopernika 50
285	88.973.3.0	MR splotu barkowego bez kontrastu	870,00	870,00	870,00		Zakład Diagnostyki Obrazowej	Pracownia Rezonansu Magnetycznego	ul. Jakubowskiego 2 ul. Kopernika 50
286	88.971.6.1	MR splotu łędźwiowego bez i z kontrastem	1 270,00	1 270,00	1 270,00		Zakład Diagnostyki Obrazowej	Pracownia Rezonansu Magnetycznego	ul. Jakubowskiego 2 ul. Kopernika 50
287	88.971.6.0	MR splotu łędźwiowego bez kontrastu	870,00	870,00	870,00		Zakład Diagnostyki Obrazowej	Pracownia Rezonansu Magnetycznego	ul. Jakubowskiego 2 ul. Kopernika 50
288	88.94.07.1	MR stawów biodrowych bez i z kontrastem	1 270,00	1 270,00	1 270,00		Zakład Diagnostyki Obrazowej	Pracownia Rezonansu Magnetycznego	ul. Jakubowskiego 2 ul. Kopernika 50
289	88.94.07.0	MR stawów biodrowych bez kontrastu	870,00	870,00	870,00		Zakład Diagnostyki Obrazowej	Pracownia Rezonansu Magnetycznego	ul. Jakubowskiego 2 ul. Kopernika 50
290	88.94.08.1	MR stawów krzyżowo - biodrowych bez i z kontrastem	1 270,00	1 270,00	1 270,00		Zakład Diagnostyki Obrazowej	Pracownia Rezonansu Magnetycznego	ul. Jakubowskiego 2 ul. Kopernika 50
291	88.94.08.0	MR stawów krzyżowo-biodrowych bez kontrastu	870,00	870,00	870,00		Zakład Diagnostyki Obrazowej	Pracownia Rezonansu Magnetycznego	ul. Jakubowskiego 2 ul. Kopernika 50
292	88.94.01.1	MR stawu barkowego bez i z kontrastem	1 270,00	1 270,00	1 270,00		Zakład Diagnostyki Obrazowej	Pracownia Rezonansu Magnetycznego	ul. Jakubowskiego 2 ul. Kopernika 50
293	88.94.01.0	MR stawu barkowego bez kontrastu	870,00	870,00	870,00		Zakład Diagnostyki Obrazowej	Pracownia Rezonansu Magnetycznego	ul. Jakubowskiego 2 ul. Kopernika 50
294	88.94.10.1	MR stawu kolanowego bez i z kontrastem	1 270,00	1 270,00	1 270,00		Zakład Diagnostyki Obrazowej	Pracownia Rezonansu Magnetycznego	ul. Jakubowskiego 2 ul. Kopernika 50
295	88.94.10.0	MR stawu kolanowego bez kontrastu	870,00	870,00	870,00		Zakład Diagnostyki Obrazowej	Pracownia Rezonansu Magnetycznego	ul. Jakubowskiego 2 ul. Kopernika 50
296	88.94.03.1	MR stawu łokciowego bez i z kontrastem	1 270,00	1 270,00	1 270,00		Zakład Diagnostyki Obrazowej	Pracownia Rezonansu Magnetycznego	ul. Jakubowskiego 2 ul. Kopernika 50
297	88.94.03.0	MR stawu łokciowego bez kontrastu	870,00	870,00	870,00		Zakład Diagnostyki Obrazowej	Pracownia Rezonansu Magnetycznego	ul. Jakubowskiego 2 ul. Kopernika 50

I.p.	Kod ICD / grupa badań	Nazwa Świadczenia	Osoby nieuprawnione	Podmioty bez umowy	Umowy	Uwagi	dotyczy zakresu	szczegóły	Adres
298	88.94.12.1	MR stawu skokowego bez i z kontrastem	1 270,00	1 270,00	1 270,00		Zakład Diagnostyki Obrazowej	Pracownia Rezonansu Magnetycznego	ul. Jakubowskiego 2 ul. Kopernika 50
299	88.94.12.0	MR stawu skokowego bez kontrastu	870,00	870,00	870,00		Zakład Diagnostyki Obrazowej	Pracownia Rezonansu Magnetycznego	ul. Jakubowskiego 2 ul. Kopernika 50
300	88.972.2.0	MR stawu skroniowo-zuchwowego bez kontrastu	870,00	870,00	870,00		Zakład Diagnostyki Obrazowej	Pracownia Rezonansu Magnetycznego	ul. Jakubowskiego 2 ul. Kopernika 50
301	88.94.13.1	MR stopy bez i z kontrastem	1 270,00	1 270,00	1 270,00		Zakład Diagnostyki Obrazowej	Pracownia Rezonansu Magnetycznego	ul. Jakubowskiego 2 ul. Kopernika 50
302	88.94.13.0	MR stopy bez kontrastu	870,00	870,00	870,00		Zakład Diagnostyki Obrazowej	Pracownia Rezonansu Magnetycznego	ul. Jakubowskiego 2 ul. Kopernika 50
303	88.973.1.1	MR szyi bez i z kontrastem	1 270,00	1 270,00	1 270,00		Zakład Diagnostyki Obrazowej	Pracownia Rezonansu Magnetycznego	ul. Jakubowskiego 2 ul. Kopernika 50
304	88.973.1.0	MR szyi bez kontrastu	870,00	870,00	870,00		Zakład Diagnostyki Obrazowej	Pracownia Rezonansu Magnetycznego	ul. Jakubowskiego 2 ul. Kopernika 50
305	88.92.01.1	MR śródpiersia bez i z kontrastem	1 270,00	1 270,00	1 270,00		Zakład Diagnostyki Obrazowej	Pracownia Rezonansu Magnetycznego	ul. Jakubowskiego 2 ul. Kopernika 50
306	88.92.01.0	MR śródpiersia bez kontrastu	870,00	870,00	870,00		Zakład Diagnostyki Obrazowej	Pracownia Rezonansu Magnetycznego	ul. Jakubowskiego 2 ul. Kopernika 50
307	88.94.14.1	MR śródstopia bez i z kontrastem	1 270,00	1 270,00	1 270,00		Zakład Diagnostyki Obrazowej	Pracownia Rezonansu Magnetycznego	ul. Jakubowskiego 2 ul. Kopernika 50
308	88.94.14.0	MR śródstopia bez kontrastu	870,00	870,00	870,00		Zakład Diagnostyki Obrazowej	Pracownia Rezonansu Magnetycznego	ul. Jakubowskiego 2 ul. Kopernika 50
309	88.972.1.1	MR twarzoczaszki/zatok bez i z kontrastem	1 270,00	1 270,00	1 270,00		Zakład Diagnostyki Obrazowej	Pracownia Rezonansu Magnetycznego	ul. Jakubowskiego 2 ul. Kopernika 50
310	88.972.1.0	MR twarzoczaszki/zatok bez kontrastu	870,00	870,00	870,00		Zakład Diagnostyki Obrazowej	Pracownia Rezonansu Magnetycznego	ul. Jakubowskiego 2 ul. Kopernika 50
311	88.94.09.1	MR uda bez i z kontrastem	1 270,00	1 270,00	1 270,00		Zakład Diagnostyki Obrazowej	Pracownia Rezonansu Magnetycznego	ul. Jakubowskiego 2 ul. Kopernika 50
312	88.94.09.0	MR uda bez kontrastu	870,00	870,00	870,00		Zakład Diagnostyki Obrazowej	Pracownia Rezonansu Magnetycznego	ul. Jakubowskiego 2 ul. Kopernika 50
313	88.971.2.3	MR wątr., trzustki, d.żółt., nadbrz. bez i z kontr.+ dyn.+f.opóź.	1 390,00	1 390,00	1 390,00		Zakład Diagnostyki Obrazowej	Pracownia Rezonansu Magnetycznego	ul. Jakubowskiego 2 ul. Kopernika 50
314	88.971.2.1	MR wątroba, trzustka, d.żółciowe, nadbrzusze bez i z kontr.	1 270,00	1 270,00	1 270,00		Zakład Diagnostyki Obrazowej	Pracownia Rezonansu Magnetycznego	ul. Jakubowskiego 2 ul. Kopernika 50
315	88.971.2.2	MR wątroba, trzustka, d.żółciowe, nadbrzusze bez i z kontr.+dyn.	1 320,00	1 320,00	1 320,00		Zakład Diagnostyki Obrazowej	Pracownia Rezonansu Magnetycznego	ul. Jakubowskiego 2 ul. Kopernika 50
316	88.971.2.0	MR wątroby, trzustki, dróg żółciowych, nadbrzusza bez kontrastu	870,00	870,00	870,00		Zakład Diagnostyki Obrazowej	Pracownia Rezonansu Magnetycznego	ul. Jakubowskiego 2 ul. Kopernika 50
317	87.122	Panoramyczne zdjęcie zuchwy	200,00	200,00	200,00		Zakład Diagnostyki Obrazowej	Pracownia Tomografii Komputerowej	ul. Jakubowskiego 2 ul. Kopernika 19
318	88.33.1	RTG komplet urazowy twarzoczaszki	130,00	130,00	130,00		Zakład Diagnostyki Obrazowej	Pracownia Rentgenodiagnostyki Ogólnej / Pracownia RTG	ul. Jakubowskiego 2 ul. Kopernika 19
319	87.431	RTG badanie pod kątem zebra szyjnego	140,00	140,00	140,00		Zakład Diagnostyki Obrazowej	Pracownia Rentgenodiagnostyki Ogólnej / Pracownia RTG	ul. Jakubowskiego 2 ul. Kopernika 19
320	88.33.4	RTG celowane siodełka tureckiego	100,00	100,00	100,00		Zakład Diagnostyki Obrazowej	Pracownia Rentgenodiagnostyki Ogólnej / Pracownia RTG	ul. Jakubowskiego 2 ul. Kopernika 19
321	88.924	MRI piersi	1 000,00	1 000,00	1 000,00		Zakład Diagnostyki Obrazowej	Pracownia Diagnostyki Obrazowej Piersi	ul. Jakubowskiego 2
322	87.77.1	RTG cystografia - inne	330,00	330,00	330,00		Zakład Diagnostyki Obrazowej	Pracownia Rentgenodiagnostyki Ogólnej / Pracownia RTG	ul. Jakubowskiego 2 ul. Kopernika 19
323	88.33.9	RTG czaszki komplet urazowy (p-a + 2boki + wg. Towna)	170,00	170,00	170,00		Zakład Diagnostyki Obrazowej	Pracownia Rentgenodiagnostyki Ogólnej / Pracownia RTG	ul. Jakubowskiego 2 ul. Kopernika 19
324	88.33.8	RTG czaszki przeglądowe (a-p + bok)	130,00	130,00	130,00		Zakład Diagnostyki Obrazowej	Pracownia Rentgenodiagnostyki Ogólnej / Pracownia RTG	ul. Jakubowskiego 2 ul. Kopernika 19
325	88.33.3	RTG czaszki w projekcji stycznej (celowane)	100,00	100,00	100,00		Zakład Diagnostyki Obrazowej	Pracownia Rentgenodiagnostyki Ogólnej / Pracownia RTG	ul. Jakubowskiego 2 ul. Kopernika 19
326	88.29.1	RTG gonometria	220,00	220,00	220,00		Zakład Diagnostyki Obrazowej	Pracownia Rentgenodiagnostyki Ogólnej / Pracownia RTG	ul. Jakubowskiego 2 ul. Kopernika 19
327	88.19.3	RTG jamy brzusznej przeglądowe poziomą wiązką promieniowania	130,00	130,00	130,00		Zakład Diagnostyki Obrazowej	Pracownia Rentgenodiagnostyki Ogólnej / Pracownia RTG	ul. Jakubowskiego 2 ul. Kopernika 19
328	88.19.1	RTG jamy brzusznej przeglądowe w pozycji leżącej	120,00	120,00	120,00		Zakład Diagnostyki Obrazowej	Pracownia Rentgenodiagnostyki Ogólnej / Pracownia RTG	ul. Jakubowskiego 2 ul. Kopernika 19
329	88.19.2	RTG jamy brzusznej przeglądowe w pozycji stojącej	120,00	120,00	120,00		Zakład Diagnostyki Obrazowej	Pracownia Rentgenodiagnostyki Ogólnej / Pracownia RTG	ul. Jakubowskiego 2 ul. Kopernika 19
330	88.33.10	RTG kanału wzrokowego wg. Rheseego	80,00	80,00	80,00		Zakład Diagnostyki Obrazowej	Pracownia Rentgenodiagnostyki Ogólnej / Pracownia RTG	ul. Jakubowskiego 2 ul. Kopernika 19
331	87.492.1	RTG klatka piersiowa - badanie przepony	120,00	120,00	120,00		Zakład Diagnostyki Obrazowej	Pracownia Rentgenodiagnostyki Ogólnej / Pracownia RTG	ul. Jakubowskiego 2 ul. Kopernika 19

I.p.	Kod ICD / grupa badań	Nazwa Świadczenia	Osoby nieuprawnione	Podmioty bez umowy	Umowy	Uwagi	dotyczy zakresu	szczegóły	Adres
332	87.441.1	RTG klatki piersiowej - inne (pa + bok)	120,00	120,00	120,00		Zakład Diagnostyki Obrazowej	Pracownia Rentgenodiagnostyki Ogólnej / Pracownia RTG	ul. Jakubowskiego 2 ul. Kopernika 19
333	87.494.1	RTG klatki piersiowej (celowane)	120,00	120,00	120,00		Zakład Diagnostyki Obrazowej	Pracownia Rentgenodiagnostyki Ogólnej / Pracownia RTG	ul. Jakubowskiego 2 ul. Kopernika 19
334	87.441.3	RTG klatki piersiowej bok bez kontrastu uzupełniające	100,00	100,00	100,00		Zakład Diagnostyki Obrazowej	Pracownia Rentgenodiagnostyki Ogólnej / Pracownia RTG	ul. Jakubowskiego 2 ul. Kopernika 19
335	87.493.2	RTG klatki piersiowej bok z kontrastem uzupełniające	220,00	220,00	220,00		Zakład Diagnostyki Obrazowej	Pracownia Rentgenodiagnostyki Ogólnej / Pracownia RTG	ul. Jakubowskiego 2 ul. Kopernika 19
336	87.493.1	RTG klatki piersiowej p-a + bok z kontrastem	170,00	170,00	170,00		Zakład Diagnostyki Obrazowej	Pracownia Rentgenodiagnostyki Ogólnej / Pracownia RTG	ul. Jakubowskiego 2 ul. Kopernika 19
337	87.441.2	RTG klatki piersiowej p-a lub a-p	100,00	100,00	100,00		Zakład Diagnostyki Obrazowej	Pracownia Rentgenodiagnostyki Ogólnej / Pracownia RTG	ul. Jakubowskiego 2 ul. Kopernika 19
338	87.494.2	RTG klatki piersiowej wg Przybylskiego	100,00	100,00	100,00		Zakład Diagnostyki Obrazowej	Pracownia Rentgenodiagnostyki Ogólnej / Pracownia RTG	ul. Jakubowskiego 2 ul. Kopernika 19
339	88.28.5	RTG kości piętowej osiowe + bok	120,00	120,00	120,00		Zakład Diagnostyki Obrazowej	Pracownia Rentgenodiagnostyki Ogólnej / Pracownia RTG	ul. Jakubowskiego 2 ul. Kopernika 19
340	88.28.6	RTG kości piętowych porównawcze osiowe + boki	130,00	130,00	130,00		Zakład Diagnostyki Obrazowej	Pracownia Rentgenodiagnostyki Ogólnej / Pracownia RTG	ul. Jakubowskiego 2 ul. Kopernika 19
341	88.33.5	RTG kości podstawy czaszki (pogranicze szjyno-czaszkowe)	100,00	100,00	100,00		Zakład Diagnostyki Obrazowej	Pracownia Rentgenodiagnostyki Ogólnej / Pracownia RTG	ul. Jakubowskiego 2 ul. Kopernika 19
342	88.27.8	RTG kości podudzi porównawcze a-p + boczne	130,00	130,00	130,00		Zakład Diagnostyki Obrazowej	Pracownia Rentgenodiagnostyki Ogólnej / Pracownia RTG	ul. Jakubowskiego 2 ul. Kopernika 19
343	88.27.7	RTG kości podudzia a-p + boczne	130,00	130,00	130,00		Zakład Diagnostyki Obrazowej	Pracownia Rentgenodiagnostyki Ogólnej / Pracownia RTG	ul. Jakubowskiego 2 ul. Kopernika 19
344	88.22.3	RTG kości przedramienia	120,00	120,00	120,00		Zakład Diagnostyki Obrazowej	Pracownia Rentgenodiagnostyki Ogólnej / Pracownia RTG	ul. Jakubowskiego 2 ul. Kopernika 19
345	88.22.4	RTG kości przedramienia porównawcze	130,00	130,00	130,00		Zakład Diagnostyki Obrazowej	Pracownia Rentgenodiagnostyki Ogólnej / Pracownia RTG	ul. Jakubowskiego 2 ul. Kopernika 19
346	88.21.7	RTG kości ramiennej	120,00	120,00	120,00		Zakład Diagnostyki Obrazowej	Pracownia Rentgenodiagnostyki Ogólnej / Pracownia RTG	ul. Jakubowskiego 2 ul. Kopernika 19
347	88.21.8	RTG kości ramiennych porównawcze	130,00	130,00	130,00		Zakład Diagnostyki Obrazowej	Pracownia Rentgenodiagnostyki Ogólnej / Pracownia RTG	ul. Jakubowskiego 2 ul. Kopernika 19
348	88.33.7	RTG kości skroniowej wg. Schullera	120,00	120,00	120,00		Zakład Diagnostyki Obrazowej	Pracownia Rentgenodiagnostyki Ogólnej / Pracownia RTG	ul. Jakubowskiego 2 ul. Kopernika 19
349	88.33.6	RTG kości skroniowej wg. Stenversa	120,00	120,00	120,00		Zakład Diagnostyki Obrazowej	Pracownia Rentgenodiagnostyki Ogólnej / Pracownia RTG	ul. Jakubowskiego 2 ul. Kopernika 19
350	88.27.1	RTG kości udowej a-p + bok	130,00	130,00	130,00		Zakład Diagnostyki Obrazowej	Pracownia Rentgenodiagnostyki Ogólnej / Pracownia RTG	ul. Jakubowskiego 2 ul. Kopernika 19
351	88.27.2	RTG kości udowych porównawcze a-p + bok	150,00	150,00	150,00		Zakład Diagnostyki Obrazowej	Pracownia Rentgenodiagnostyki Ogólnej / Pracownia RTG	ul. Jakubowskiego 2 ul. Kopernika 19
352	87.29.1	RTG kręgosłupa krzyżowo - guziczego	130,00	130,00	130,00		Zakład Diagnostyki Obrazowej	Pracownia Rentgenodiagnostyki Ogólnej / Pracownia RTG	ul. Jakubowskiego 2 ul. Kopernika 19
353	87.24.2	RTG kręgosłupa lędźwiowo - krzyżowego (czynnościowe)	130,00	130,00	130,00		Zakład Diagnostyki Obrazowej	Pracownia Rentgenodiagnostyki Ogólnej / Pracownia RTG	ul. Jakubowskiego 2 ul. Kopernika 19
354	87.24.3	RTG kręgosłupa lędźwiowo - krzyżowego (skośne)	130,00	130,00	130,00		Zakład Diagnostyki Obrazowej	Pracownia Rentgenodiagnostyki Ogólnej / Pracownia RTG	ul. Jakubowskiego 2 ul. Kopernika 19
355	87.24.1	RTG kręgosłupa lędźwiowo - krzyżowego (typowe ap + bok)	120,00	120,00	120,00		Zakład Diagnostyki Obrazowej	Pracownia Rentgenodiagnostyki Ogólnej / Pracownia RTG	ul. Jakubowskiego 2 ul. Kopernika 19
356	87.24.4	RTG kręgosłupa lędźwiowo - krzyżowego typowe i czynnościowe	150,00	150,00	150,00		Zakład Diagnostyki Obrazowej	Pracownia Rentgenodiagnostyki Ogólnej / Pracownia RTG	ul. Jakubowskiego 2 ul. Kopernika 19
357	87.23.1	RTG kręgosłupa piersiowego - typowe (a-p + bok)	120,00	120,00	120,00		Zakład Diagnostyki Obrazowej	Pracownia Rentgenodiagnostyki Ogólnej / Pracownia RTG	ul. Jakubowskiego 2 ul. Kopernika 19
358	87.22.2	RTG kręgosłupa szyjnego - czynnościowe	120,00	120,00	120,00		Zakład Diagnostyki Obrazowej	Pracownia Rentgenodiagnostyki Ogólnej / Pracownia RTG	ul. Jakubowskiego 2 ul. Kopernika 19
359	87.22.3	RTG kręgosłupa szyjnego - skośne	120,00	120,00	120,00		Zakład Diagnostyki Obrazowej	Pracownia Rentgenodiagnostyki Ogólnej / Pracownia RTG	ul. Jakubowskiego 2 ul. Kopernika 19
360	87.22.1	RTG kręgosłupa szyjnego - typowe (a-p + bok)	120,00	120,00	120,00		Zakład Diagnostyki Obrazowej	Pracownia Rentgenodiagnostyki Ogólnej / Pracownia RTG	ul. Jakubowskiego 2 ul. Kopernika 19
361	87.22.5	RTG kręgosłupa szyjnego typowe + czynnościowe	150,00	150,00	150,00		Zakład Diagnostyki Obrazowej	Pracownia Rentgenodiagnostyki Ogólnej / Pracownia RTG	ul. Jakubowskiego 2 ul. Kopernika 19
362	88.33.17	RTG łopatek porównawcze	130,00	130,00	130,00		Zakład Diagnostyki Obrazowej	Pracownia Rentgenodiagnostyki Ogólnej / Pracownia RTG	ul. Jakubowskiego 2 ul. Kopernika 19
363	88.33.16	RTG łopatki a-p + bok	130,00	130,00	130,00		Zakład Diagnostyki Obrazowej	Pracownia Rentgenodiagnostyki Ogólnej / Pracownia RTG	ul. Jakubowskiego 2 ul. Kopernika 19
364	88.26.1	RTG miednicy a-p	120,00	120,00	120,00		Zakład Diagnostyki Obrazowej	Pracownia Rentgenodiagnostyki Ogólnej / Pracownia RTG	ul. Jakubowskiego 2 ul. Kopernika 19
365	88.33.14	RTG mostka (2 skośne + bok)	130,00	130,00	130,00		Zakład Diagnostyki Obrazowej	Pracownia Rentgenodiagnostyki Ogólnej / Pracownia RTG	ul. Jakubowskiego 2 ul. Kopernika 19

I.p.	Kod ICD / grupa badań	Nazwa Świadczenia	Osoby nieuprawnione	Podmioty bez umowy	Umowy	Uwagi	dotyczy zakresu	szczegóły	Adres
366	88.23.1	RTG nadgarstka	120,00	120,00	120,00		Zakład Diagnostyki Obrazowej	Pracownia Rentgenodiagnostyki Ogólnej / Pracownia RTG	ul. Jakubowskiego 2 ul. Kopernika 19
367	88.23.2	RTG nadgarstków porównawcze	120,00	120,00	120,00		Zakład Diagnostyki Obrazowej	Pracownia Rentgenodiagnostyki Ogólnej / Pracownia RTG	ul. Jakubowskiego 2 ul. Kopernika 19
368	87.165.1	RTG nosa	80,00	80,00	80,00		Zakład Diagnostyki Obrazowej	Pracownia Rentgenodiagnostyki Ogólnej / Pracownia RTG	ul. Jakubowskiego 2 ul. Kopernika 19
369	88.33.20	RTG obojczyka	120,00	120,00	120,00		Zakład Diagnostyki Obrazowej	Pracownia Rentgenodiagnostyki Ogólnej / Pracownia RTG	ul. Jakubowskiego 2 ul. Kopernika 19
370	88.33.15	RTG obojczyków (a-p 2x)	120,00	120,00	120,00		Zakład Diagnostyki Obrazowej	Pracownia Rentgenodiagnostyki Ogólnej / Pracownia RTG	ul. Jakubowskiego 2 ul. Kopernika 19
371	87.166.1	RTG oczodołów - ciało obce	120,00	120,00	120,00		Zakład Diagnostyki Obrazowej	Pracownia Rentgenodiagnostyki Ogólnej / Pracownia RTG	ul. Jakubowskiego 2 ul. Kopernika 19
372	87.166.2	RTG oczodołów - urazowe	130,00	130,00	130,00		Zakład Diagnostyki Obrazowej	Pracownia Rentgenodiagnostyki Ogólnej / Pracownia RTG	ul. Jakubowskiego 2 ul. Kopernika 19
373	88.27.6	RTG osiowe rzepek	120,00	120,00	120,00		Zakład Diagnostyki Obrazowej	Pracownia Rentgenodiagnostyki Ogólnej / Pracownia RTG	ul. Jakubowskiego 2 ul. Kopernika 19
374	88.23.6	RTG palca a-p + bok	120,00	120,00	120,00		Zakład Diagnostyki Obrazowej	Pracownia Rentgenodiagnostyki Ogólnej / Pracownia RTG	ul. Jakubowskiego 2 ul. Kopernika 19
375	88.28.7	RTG palców stóp a-p + bok	120,00	120,00	120,00		Zakład Diagnostyki Obrazowej	Pracownia Rentgenodiagnostyki Ogólnej / Pracownia RTG	ul. Jakubowskiego 2 ul. Kopernika 19
376	87.63.1	RTG Pasaż jelita cienkiego - baryt	520,00	520,00	520,00		Zakład Diagnostyki Obrazowej	Pracownia Rentgenodiagnostyki Ogólnej / Pracownia RTG	ul. Jakubowskiego 2 ul. Kopernika 19
377	87.63.2	RTG Pasaż jelita cienkiego - gastrografina	1 100,00	1 100,00	1 100,00		Zakład Diagnostyki Obrazowej	Pracownia Rentgenodiagnostyki Ogólnej / Pracownia RTG	ul. Jakubowskiego 2 ul. Kopernika 19
378	87.61.1	RTG po doustnym podaniu kontrastu (przelyk, gardło) - baryt	330,00	330,00	330,00		Zakład Diagnostyki Obrazowej	Pracownia Rentgenodiagnostyki Ogólnej / Pracownia RTG	ul. Jakubowskiego 2 ul. Kopernika 19
379	87.62.1	RTG po doustnym podaniu kontrastu (przelyk, gardło)-gastrografina	880,00	880,00	880,00		Zakład Diagnostyki Obrazowej	Pracownia Rentgenodiagnostyki Ogólnej / Pracownia RTG	ul. Jakubowskiego 2 ul. Kopernika 19
380	87.62.2	RTG przelyk, żołądek, XII-ca - baryt	420,00	420,00	420,00		Zakład Diagnostyki Obrazowej	Pracownia Rentgenodiagnostyki Ogólnej / Pracownia RTG	ul. Jakubowskiego 2 ul. Kopernika 19
381	87.62.3	RTG przelyk, żołądek, XII-ca - gastrografina	1 250,00	1 250,00	1 250,00		Zakład Diagnostyki Obrazowej	Pracownia Rentgenodiagnostyki Ogólnej / Pracownia RTG	ul. Jakubowskiego 2 ul. Kopernika 19
382	87.69.1	RTG przewodu pokarmowego (jelito grube) - baryt	440,00	440,00	440,00		Zakład Diagnostyki Obrazowej	Pracownia Rentgenodiagnostyki Ogólnej / Pracownia RTG	ul. Jakubowskiego 2 ul. Kopernika 19
383	87.69.2	RTG przewodu pokarmowego (jelito grube) - gastrografina	800,00	800,00	800,00		Zakład Diagnostyki Obrazowej	Pracownia Rentgenodiagnostyki Ogólnej / Pracownia RTG	ul. Jakubowskiego 2 ul. Kopernika 19
384	88.23.4	RTG rąk porównawcze	120,00	120,00	120,00		Zakład Diagnostyki Obrazowej	Pracownia Rentgenodiagnostyki Ogólnej / Pracownia RTG	ul. Jakubowskiego 2 ul. Kopernika 19
385	88.23.5	RTG rąk skośne	120,00	120,00	120,00		Zakład Diagnostyki Obrazowej	Pracownia Rentgenodiagnostyki Ogólnej / Pracownia RTG	ul. Jakubowskiego 2 ul. Kopernika 19
386	88.23.3	RTG ręki a-p i skośne	120,00	120,00	120,00		Zakład Diagnostyki Obrazowej	Pracownia Rentgenodiagnostyki Ogólnej / Pracownia RTG	ul. Jakubowskiego 2 ul. Kopernika 19
387	87.64	RTG Serioqram dolnego odcinka przewodu pokarmowego	810,00	810,00	810,00		Zakład Diagnostyki Obrazowej	Pracownia Rentgenodiagnostyki Ogólnej / Pracownia RTG	ul. Jakubowskiego 2 ul. Kopernika 19
388	87.62.3	RTG Serioqram dolnego odcinka przewodu pokarmowego (wlew z gastrografiną)	1 250,00	1 250,00	1 250,00		Zakład Diagnostyki Obrazowej	Pracownia Rentgenodiagnostyki Ogólnej / Pracownia RTG	ul. Jakubowskiego 2 ul. Kopernika 19
389	88.29.2	RTG Skalometria	220,00	220,00	220,00		Zakład Diagnostyki Obrazowej	Pracownia Rentgenodiagnostyki Ogólnej / Pracownia RTG	ul. Jakubowskiego 2 ul. Kopernika 19
390	88.26.9	RTG spojenia łonowego	120,00	120,00	120,00		Zakład Diagnostyki Obrazowej	Pracownia Rentgenodiagnostyki Ogólnej / Pracownia RTG	ul. Jakubowskiego 2 ul. Kopernika 19
391	88.21.4	RTG stawów barkowych osiowe	120,00	120,00	120,00		Zakład Diagnostyki Obrazowej	Pracownia Rentgenodiagnostyki Ogólnej / Pracownia RTG	ul. Jakubowskiego 2 ul. Kopernika 19
392	88.21.2	RTG stawów barkowych porównawcze	120,00	120,00	120,00		Zakład Diagnostyki Obrazowej	Pracownia Rentgenodiagnostyki Ogólnej / Pracownia RTG	ul. Jakubowskiego 2 ul. Kopernika 19
393	88.21.6	RTG stawów barkowych porównawcze + osiowe	140,00	140,00	140,00		Zakład Diagnostyki Obrazowej	Pracownia Rentgenodiagnostyki Ogólnej / Pracownia RTG	ul. Jakubowskiego 2 ul. Kopernika 19
394	88.26.7	RTG stawów biodrowych a-p i osiowe	150,00	150,00	150,00		Zakład Diagnostyki Obrazowej	Pracownia Rentgenodiagnostyki Ogólnej / Pracownia RTG	ul. Jakubowskiego 2 ul. Kopernika 19
395	88.26.5	RTG stawów biodrowych osiowe	130,00	130,00	130,00		Zakład Diagnostyki Obrazowej	Pracownia Rentgenodiagnostyki Ogólnej / Pracownia RTG	ul. Jakubowskiego 2 ul. Kopernika 19
396	88.26.3	RTG stawów biodrowych porównawcze	120,00	120,00	120,00		Zakład Diagnostyki Obrazowej	Pracownia Rentgenodiagnostyki Ogólnej / Pracownia RTG	ul. Jakubowskiego 2 ul. Kopernika 19
397	88.27.4	RTG stawów kolanowych porównawcze	120,00	120,00	120,00		Zakład Diagnostyki Obrazowej	Pracownia Rentgenodiagnostyki Ogólnej / Pracownia RTG	ul. Jakubowskiego 2 ul. Kopernika 19
398	88.27.5	RTG stawów kolanowych tunelowe	120,00	120,00	120,00		Zakład Diagnostyki Obrazowej	Pracownia Rentgenodiagnostyki Ogólnej / Pracownia RTG	ul. Jakubowskiego 2 ul. Kopernika 19
399	88.26.8	RTG stawów krzyżowo-biodrowych	130,00	130,00	130,00		Zakład Diagnostyki Obrazowej	Pracownia Rentgenodiagnostyki Ogólnej / Pracownia RTG	ul. Jakubowskiego 2 ul. Kopernika 19

I.p.	Kod ICD / grupa badań	Nazwa Świadczenia	Osoby nieuprawnione	Podmioty bez umowy	Umowy	Uwagi	dotyczy zakresu	szczegóły	Adres
400	88.22.2	RTG stawów łokciowych porównawcze	130,00	130,00	130,00		Zakład Diagnostyki Obrazowej	Pracownia Rentgenodiagnostyki Ogólnej / Pracownia RTG	ul. Jakubowskiego 2 ul. Kopernika 19
401	88.28.2	RTG stawów skokowych porównawcze a-p + boczne	130,00	130,00	130,00		Zakład Diagnostyki Obrazowej	Pracownia Rentgenodiagnostyki Ogólnej / Pracownia RTG	ul. Jakubowskiego 2 ul. Kopernika 19
402	88.33.2	RTG stawów skroniowo-żuchwowych przeglądowe	120,00	120,00	120,00		Zakład Diagnostyki Obrazowej	Pracownia Rentgenodiagnostyki Ogólnej / Pracownia RTG	ul. Jakubowskiego 2 ul. Kopernika 19
403	88.21.1	RTG stawu barkowego a-p	100,00	100,00	100,00		Zakład Diagnostyki Obrazowej	Pracownia Rentgenodiagnostyki Ogólnej / Pracownia RTG	ul. Jakubowskiego 2 ul. Kopernika 19
404	88.21.5	RTG stawu barkowego a-p + osiowe	120,00	120,00	120,00		Zakład Diagnostyki Obrazowej	Pracownia Rentgenodiagnostyki Ogólnej / Pracownia RTG	ul. Jakubowskiego 2 ul. Kopernika 19
405	88.21.3	RTG stawu barkowego osiowe	100,00	100,00	100,00		Zakład Diagnostyki Obrazowej	Pracownia Rentgenodiagnostyki Ogólnej / Pracownia RTG	ul. Jakubowskiego 2 ul. Kopernika 19
406	88.26.2	RTG stawu biodrowego a-p	120,00	120,00	120,00		Zakład Diagnostyki Obrazowej	Pracownia Rentgenodiagnostyki Ogólnej / Pracownia RTG	ul. Jakubowskiego 2 ul. Kopernika 19
407	88.26.6	RTG stawu biodrowego a-p i osiowe	130,00	130,00	130,00		Zakład Diagnostyki Obrazowej	Pracownia Rentgenodiagnostyki Ogólnej / Pracownia RTG	ul. Jakubowskiego 2 ul. Kopernika 19
408	88.26.4	RTG stawu biodrowego osiowe	120,00	120,00	120,00		Zakład Diagnostyki Obrazowej	Pracownia Rentgenodiagnostyki Ogólnej / Pracownia RTG	ul. Jakubowskiego 2 ul. Kopernika 19
409	88.27.3	RTG stawu kolanowego	120,00	120,00	120,00		Zakład Diagnostyki Obrazowej	Pracownia Rentgenodiagnostyki Ogólnej / Pracownia RTG	ul. Jakubowskiego 2 ul. Kopernika 19
410	88.22.1	RTG stawu łokciowego	120,00	120,00	120,00		Zakład Diagnostyki Obrazowej	Pracownia Rentgenodiagnostyki Ogólnej / Pracownia RTG	ul. Jakubowskiego 2 ul. Kopernika 19
411	88.28.1	RTG stawu skokowego a-p + bok	120,00	120,00	120,00		Zakład Diagnostyki Obrazowej	Pracownia Rentgenodiagnostyki Ogólnej / Pracownia RTG	ul. Jakubowskiego 2 ul. Kopernika 19
412	88.28.3	RTG stopy a-p + bok	120,00	120,00	120,00		Zakład Diagnostyki Obrazowej	Pracownia Rentgenodiagnostyki Ogólnej / Pracownia RTG	ul. Jakubowskiego 2 ul. Kopernika 19
413	88.28.4	RTG stóp porównawcze a-p + boki	130,00	130,00	130,00		Zakład Diagnostyki Obrazowej	Pracownia Rentgenodiagnostyki Ogólnej / Pracownia RTG	ul. Jakubowskiego 2 ul. Kopernika 19
414	87.163	RTG szczęki	100,00	100,00	100,00		Zakład Diagnostyki Obrazowej	Pracownia Rentgenodiagnostyki Ogólnej / Pracownia RTG	ul. Jakubowskiego 2 ul. Kopernika 19
415	88.33.11	RTG układu kostnego - celowane	120,00	120,00	120,00		Zakład Diagnostyki Obrazowej	Pracownia Rentgenodiagnostyki Ogólnej / Pracownia RTG	ul. Jakubowskiego 2 ul. Kopernika 19
416	87.164.1	RTG zatok obocznych nosa p-a	100,00	100,00	100,00		Zakład Diagnostyki Obrazowej	Pracownia Rentgenodiagnostyki Ogólnej / Pracownia RTG	ul. Jakubowskiego 2 ul. Kopernika 19
417	87.164.2	RTG zatok obocznych nosa p-a + bok	120,00	120,00	120,00		Zakład Diagnostyki Obrazowej	Pracownia Rentgenodiagnostyki Ogólnej / Pracownia RTG	ul. Jakubowskiego 2 ul. Kopernika 19
418	88.33.12	RTG żeber	120,00	120,00	120,00		Zakład Diagnostyki Obrazowej	Pracownia Rentgenodiagnostyki Ogólnej / Pracownia RTG	ul. Jakubowskiego 2 ul. Kopernika 19
419	87.162.1	RTG żuchwy p-a + skośne	120,00	120,00	120,00		Zakład Diagnostyki Obrazowej	Pracownia Rentgenodiagnostyki Ogólnej / Pracownia RTG	ul. Jakubowskiego 2 ul. Kopernika 19
420	88.303.1	Stożkowa tomografia komputerowa kończyny dolnej	260,00	260,00	260,00		Zakład Diagnostyki Obrazowej	Pracownia Tomografii Komputerowej	ul. Jakubowskiego 2 ul. Kopernika 19
421	88.301.1	Stożkowa tomografia komputerowa kończyny górnej	260,00	260,00	260,00		Zakład Diagnostyki Obrazowej	Pracownia Tomografii Komputerowej	ul. Jakubowskiego 2 ul. Kopernika 19
422	88.38.21	TK angiografia naczyń głowy	1 140,00	1 140,00	1 140,00		Zakład Diagnostyki Obrazowej	Pracownia Tomografii Komputerowej	ul. Jakubowskiego 2 ul. Kopernika 19
423	88.38.27	TK angiografia naczyń kończyn	1 140,00	1 140,00	1 140,00		Zakład Diagnostyki Obrazowej	Pracownia Tomografii Komputerowej	ul. Jakubowskiego 2 ul. Kopernika 19
424	88.38.23	TK angiografia naczyń szyi	1 140,00	1 140,00	1 140,00		Zakład Diagnostyki Obrazowej	Pracownia Tomografii Komputerowej	ul. Jakubowskiego 2 ul. Kopernika 19
425	88.38.25	TK angiografia naczyń tułowia (w tym aorty)	1 140,00	1 140,00	1 140,00		Zakład Diagnostyki Obrazowej	Pracownia Tomografii Komputerowej	ul. Jakubowskiego 2 ul. Kopernika 19
426	87.033.11	TK głowy (mózgowia) bez i z kontrastem	620,00	620,00	620,00		Zakład Diagnostyki Obrazowej	Pracownia Tomografii Komputerowej	ul. Jakubowskiego 2 ul. Kopernika 19
427	87.031.10	TK głowy (mózgowia) bez kontrastu	440,00	440,00	440,00		Zakład Diagnostyki Obrazowej	Pracownia Tomografii Komputerowej	ul. Jakubowskiego 2 ul. Kopernika 19
428	88.012.11	TK j. brzusznej bez i z kontrastem wielofazowe bez pojenia	810,00	810,00	810,00		Zakład Diagnostyki Obrazowej	Pracownia Tomografii Komputerowej	ul. Jakubowskiego 2 ul. Kopernika 19
429	88.012.13	TK j. brzusznej bez i z kontrastem wielofazowe z pojeniem	870,00	870,00	870,00		Zakład Diagnostyki Obrazowej	Pracownia Tomografii Komputerowej	ul. Jakubowskiego 2 ul. Kopernika 19
430	88.011.10	TK j. brzusznej bez kontrastu bez pojenia	530,00	530,00	530,00		Zakład Diagnostyki Obrazowej	Pracownia Tomografii Komputerowej	ul. Jakubowskiego 2 ul. Kopernika 19
431	88.011.12	TK j. brzusznej bez kontrastu z pojeniem	620,00	620,00	620,00		Zakład Diagnostyki Obrazowej	Pracownia Tomografii Komputerowej	ul. Jakubowskiego 2 ul. Kopernika 19
432	88.012.45	TK j. brzusznej i miednicy bez i z kontr. wielof. bez poj. z wl.	1 050,00	1 050,00	1 050,00		Zakład Diagnostyki Obrazowej	Pracownia Tomografii Komputerowej	ul. Jakubowskiego 2 ul. Kopernika 19
433	88.012.47	TK j. brzusznej i miednicy bez i z kontr. wielof. z poj. z wlew.	1 140,00	1 140,00	1 140,00		Zakład Diagnostyki Obrazowej	Pracownia Tomografii Komputerowej	ul. Jakubowskiego 2 ul. Kopernika 19

I.p.	Kod ICD / grupa badań	Nazwa Świadczenia	Osoby nieuprawnione	Podmioty bez umowy	Umowy	Uwagi	dotyczy zakresu	szczegóły	Adres
434	88.012.41	TK j. brzusznej i miednicy bez i z kontr. wielofaz. bez pojenia	1 050,00	1 050,00	1 050,00		Zakład Diagnostyki Obrazowej	Pracownia Tomografii Komputerowej	ul. Jakubowskiego 2 ul. Kopernika 19
435	88.012.43	TK j. brzusznej i miednicy bez i z kontr. wielofaz. z pojeniem	1 140,00	1 140,00	1 140,00		Zakład Diagnostyki Obrazowej	Pracownia Tomografii Komputerowej	ul. Jakubowskiego 2 ul. Kopernika 19
436	88.011.40	TK j. brzusznej i miednicy bez kontr. bez pojenia	870,00	870,00	870,00		Zakład Diagnostyki Obrazowej	Pracownia Tomografii Komputerowej	ul. Jakubowskiego 2 ul. Kopernika 19
437	88.011.44	TK j. brzusznej i miednicy bez kontr. bez pojenia z wlewką	960,00	960,00	960,00		Zakład Diagnostyki Obrazowej	Pracownia Tomografii Komputerowej	ul. Jakubowskiego 2 ul. Kopernika 19
438	88.011.42	TK j. brzusznej i miednicy bez kontr. z pojeniem	700,00	700,00	700,00		Zakład Diagnostyki Obrazowej	Pracownia Tomografii Komputerowej	ul. Jakubowskiego 2 ul. Kopernika 19
439	88.011.46	TK j. brzusznej i miednicy bez kontr. z pojeniem z wlewką	960,00	960,00	960,00		Zakład Diagnostyki Obrazowej	Pracownia Tomografii Komputerowej	ul. Jakubowskiego 2 ul. Kopernika 19
440	87.41.11	TK kl. piersiowej bez i z kontrastem	720,00	720,00	720,00		Zakład Diagnostyki Obrazowej	Pracownia Tomografii Komputerowej	ul. Jakubowskiego 2 ul. Kopernika 19
441	87.41.15	TK kl. piersiowej bez i z kontrastem z zakntrast. przełyku	720,00	720,00	720,00		Zakład Diagnostyki Obrazowej	Pracownia Tomografii Komputerowej	ul. Jakubowskiego 2 ul. Kopernika 19
442	87.41.12	TK kl. piersiowej HRCT bez kontrastu	700,00	700,00	700,00		Zakład Diagnostyki Obrazowej	Pracownia Tomografii Komputerowej	ul. Jakubowskiego 2 ul. Kopernika 19
443	87.41.31	TK kl. piersiowej i j. brzusznej bez i z kontr. wielof. bez poj.	1 430,00	1 430,00	1 430,00		Zakład Diagnostyki Obrazowej	Pracownia Tomografii Komputerowej	ul. Jakubowskiego 2 ul. Kopernika 19
444	87.41.33	TK kl. piersiowej i j. brzusznej bez i z kontr. wielof. z poj.	1 430,00	1 430,00	1 430,00		Zakład Diagnostyki Obrazowej	Pracownia Tomografii Komputerowej	ul. Jakubowskiego 2 ul. Kopernika 19
445	87.41.30	TK kl. piersiowej i j. brzusznej bez kontrastu bez pojenia	1 050,00	1 050,00	1 050,00		Zakład Diagnostyki Obrazowej	Pracownia Tomografii Komputerowej	ul. Jakubowskiego 2 ul. Kopernika 19
446	87.41.32	TK kl. piersiowej i j. brzusznej bez kontrastu z pojeniem	1 140,00	1 140,00	1 140,00		Zakład Diagnostyki Obrazowej	Pracownia Tomografii Komputerowej	ul. Jakubowskiego 2 ul. Kopernika 19
447	88.012.21	TK miednicy bez i z kontr. wielof. bez pojenia	810,00	810,00	810,00		Zakład Diagnostyki Obrazowej	Pracownia Tomografii Komputerowej	ul. Jakubowskiego 2 ul. Kopernika 19
448	88.012.25	TK miednicy bez i z kontr. wielof. bez pojenia z wlewką	810,00	810,00	810,00		Zakład Diagnostyki Obrazowej	Pracownia Tomografii Komputerowej	ul. Jakubowskiego 2 ul. Kopernika 19
449	88.012.23	TK miednicy bez i z kontr. wielof. z pojeniem	810,00	810,00	810,00		Zakład Diagnostyki Obrazowej	Pracownia Tomografii Komputerowej	ul. Jakubowskiego 2 ul. Kopernika 19
450	88.012.27	TK miednicy bez i z kontr. wielof. z pojeniem z wlewką	870,00	870,00	870,00		Zakład Diagnostyki Obrazowej	Pracownia Tomografii Komputerowej	ul. Jakubowskiego 2 ul. Kopernika 19
451	88.011.20	TK miednicy bez kontrastu bez pojenia	530,00	530,00	530,00		Zakład Diagnostyki Obrazowej	Pracownia Tomografii Komputerowej	ul. Jakubowskiego 2 ul. Kopernika 19
452	88.011.24	TK miednicy bez kontrastu bez pojenia z wlewką	530,00	530,00	530,00		Zakład Diagnostyki Obrazowej	Pracownia Tomografii Komputerowej	ul. Jakubowskiego 2 ul. Kopernika 19
453	88.011.22	TK miednicy bez kontrastu z pojeniem	620,00	620,00	620,00		Zakład Diagnostyki Obrazowej	Pracownia Tomografii Komputerowej	ul. Jakubowskiego 2 ul. Kopernika 19
454	88.011.26	TK miednicy bez kontrastu z pojeniem z wlewką	700,00	700,00	700,00		Zakład Diagnostyki Obrazowej	Pracownia Tomografii Komputerowej	ul. Jakubowskiego 2 ul. Kopernika 19
455	88.011.30	TK nadnerczy bez kontrastu	530,00	530,00	530,00		Zakład Diagnostyki Obrazowej	Pracownia Tomografii Komputerowej	ul. Jakubowskiego 2 ul. Kopernika 19
456	88.012.31	TK nadnerczy bez kontrastu i z kontrastem wielofazowe	870,00	870,00	870,00		Zakład Diagnostyki Obrazowej	Pracownia Tomografii Komputerowej	ul. Jakubowskiego 2 ul. Kopernika 19
457	87.033.19	TK oczodołów bez i z kontrastem	620,00	620,00	620,00		Zakład Diagnostyki Obrazowej	Pracownia Tomografii Komputerowej	ul. Jakubowskiego 2 ul. Kopernika 19
458	87.031.18	TK oczodołów bez kontrastu	440,00	440,00	440,00		Zakład Diagnostyki Obrazowej	Pracownia Tomografii Komputerowej	ul. Jakubowskiego 2 ul. Kopernika 19
459	87.033.91	TK perfuzja (mózgowie)	700,00	700,00	700,00		Zakład Diagnostyki Obrazowej	Pracownia Tomografii Komputerowej	ul. Jakubowskiego 2 ul. Kopernika 19
460	87.033.13	TK przysadki bez i z kontrastem	620,00	620,00	620,00		Zakład Diagnostyki Obrazowej	Pracownia Tomografii Komputerowej	ul. Jakubowskiego 2 ul. Kopernika 19
461	87.031.12	TK przysadki bez kontrastu	440,00	440,00	440,00		Zakład Diagnostyki Obrazowej	Pracownia Tomografii Komputerowej	ul. Jakubowskiego 2 ul. Kopernika 19
462	88.38.62	TK rekonstrukcja 2D / 3D - dodatkowe opracowanie	530,00	530,00	530,00		Zakład Diagnostyki Obrazowej	Pracownia Tomografii Komputerowej	ul. Jakubowskiego 2 ul. Kopernika 19
463	87.033.31	TK szyi bez i z kontrastem	720,00	720,00	720,00		Zakład Diagnostyki Obrazowej	Pracownia Tomografii Komputerowej	ul. Jakubowskiego 2 ul. Kopernika 19
464	87.031.30	TK szyi bez kontrastu	530,00	530,00	530,00		Zakład Diagnostyki Obrazowej	Pracownia Tomografii Komputerowej	ul. Jakubowskiego 2 ul. Kopernika 19
465	87.033.15	TK twarzoczaszki bez i z kontrastem	620,00	620,00	620,00		Zakład Diagnostyki Obrazowej	Pracownia Tomografii Komputerowej	ul. Jakubowskiego 2 ul. Kopernika 19
466	87.031.14	TK twarzoczaszki bez kontrastu	440,00	440,00	440,00		Zakład Diagnostyki Obrazowej	Pracownia Tomografii Komputerowej	ul. Jakubowskiego 2 ul. Kopernika 19
467	87.033.21	TK uszu bez i z kontrastem	620,00	620,00	620,00		Zakład Diagnostyki Obrazowej	Pracownia Tomografii Komputerowej	ul. Jakubowskiego 2 ul. Kopernika 19

I.p.	Kod ICD / grupa badań	Nazwa Świadczenia	Osoby nieuprawnione	Podmioty bez umowy	Umowy	Uwagi	dotyczy zakresu	szczegóły	Adres
468	87.031.20	TK uszu bez kontrastu	440,00	440,00	440,00		Zakład Diagnostyki Obrazowej	Pracownia Tomografii Komputerowej	ul. Jakubowskiego 2 ul. Kopernika 19
469	87.41.21	TK wirtualna bronchoskopia	1 140,00	1 140,00	1 140,00		Zakład Diagnostyki Obrazowej	Pracownia Tomografii Komputerowej	ul. Jakubowskiego 2 ul. Kopernika 19
470	88.012.51	TK wirtualna kolonoskopia	1 230,00	1 230,00	1 230,00		Zakład Diagnostyki Obrazowej	Pracownia Tomografii Komputerowej	ul. Jakubowskiego 2 ul. Kopernika 19
471	88.38.85	TK wybranego obszaru układu kostnego bez i z kontrastem	720,00	720,00	720,00		Zakład Diagnostyki Obrazowej	Pracownia Tomografii Komputerowej	ul. Jakubowskiego 2 ul. Kopernika 19
472	88.38.84	TK wybranego obszaru układu kostnego bez kontrastu	530,00	530,00	530,00		Zakład Diagnostyki Obrazowej	Pracownia Tomografii Komputerowej	ul. Jakubowskiego 2 ul. Kopernika 19
473	88.384.1	TK wybranego odcinka kręgosłupa bez i z kontrastem	720,00	720,00	720,00		Zakład Diagnostyki Obrazowej	Pracownia Tomografii Komputerowej	ul. Jakubowskiego 2 ul. Kopernika 19
474	88.383.1	TK wybranego odcinka kręgosłupa bez kontrastu	530,00	530,00	530,00		Zakład Diagnostyki Obrazowej	Pracownia Tomografii Komputerowej	ul. Jakubowskiego 2 ul. Kopernika 19
475	88.38.83	TK wybranego stawu lub stawów porównawczo bez i z kontrastem	750,00	750,00	750,00		Zakład Diagnostyki Obrazowej	Pracownia Tomografii Komputerowej	ul. Jakubowskiego 2 ul. Kopernika 19
476	88.38.82	TK wybranego stawu lub stawów porównawczo bez kontrastu	530,00	530,00	530,00		Zakład Diagnostyki Obrazowej	Pracownia Tomografii Komputerowej	ul. Jakubowskiego 2 ul. Kopernika 19
477	87.033.17	TK zatok bez i z kontrastem dożylnym	620,00	620,00	620,00		Zakład Diagnostyki Obrazowej	Pracownia Tomografii Komputerowej	ul. Jakubowskiego 2 ul. Kopernika 19
478	87.031.16	TK zatok bez kontrastu	440,00	440,00	440,00		Zakład Diagnostyki Obrazowej	Pracownia Tomografii Komputerowej	ul. Jakubowskiego 2 ul. Kopernika 19
479	87.733.1	Urografia z infuzją środka niejonowego	1 100,00	1 100,00	1 100,00		Zakład Diagnostyki Obrazowej	Pracownia Rentgenodiagnostyki Ogólnej / Pracownia RTG	ul. Jakubowskiego 2 ul. Kopernika 19
480	54.22.11	USG biopsja cienkoigłowa j.brzusznej i przestrzeni zaotrzewnowej	440,00	440,00	440,00		Zakład Diagnostyki Obrazowej	Pracownia USG	ul. Jakubowskiego 2
481	85.112	USG biopsja cienkoigłowa piersi	330,00	330,00	330,00		Zakład Diagnostyki Obrazowej	Pracownia USG	ul. Jakubowskiego 2
482	87.372.2	Tomosynteza jednej piersi	250,00	250,00	250,00		Zakład Diagnostyki Obrazowej	Pracownia Diagnostyki Obrazowej Piersi / Pracownia Mammografii	ul. Jakubowskiego 2 ul. Kopernika 19
483	87.372.2	Tomosynteza obu piersi	300,00	300,00	300,00		Zakład Diagnostyki Obrazowej	Pracownia Diagnostyki Obrazowej Piersi / Pracownia Mammografii	ul. Jakubowskiego 2 ul. Kopernika 19
484	26.11.11	USG biopsja cienkoigłowa ślinianki	330,00	330,00	330,00		Zakład Diagnostyki Obrazowej	Pracownia USG	ul. Jakubowskiego 2
485	40.11.11	USG biopsja cienkoigłowa węzłów chłonnych	330,00	330,00	330,00		Zakład Diagnostyki Obrazowej	Pracownia USG	ul. Jakubowskiego 2
486	83.21.1	USG biopsja tkanek miękkich	330,00	330,00	330,00		Zakład Diagnostyki Obrazowej	Pracownia USG	ul. Jakubowskiego 2
487	88.761	USG brzucha i przestrzeni zaotrzewnowej	220,00	220,00	220,00		Zakład Diagnostyki Obrazowej	Pracownia USG	ul. Jakubowskiego 2 ul. Kopernika 19
488	88.773.1	USG Doppler tętnic kończyn dolnych	330,00	330,00	330,00		Zakład Diagnostyki Obrazowej	Pracownia USG	ul. Jakubowskiego 2 ul. Kopernika 19
489	88.773.1	USG Doppler tętnic kończyn górnych	370,00	370,00	370,00		Zakład Diagnostyki Obrazowej	Pracownia USG	ul. Jakubowskiego 2 ul. Kopernika 19
490	88.714	USG Doppler tętnic szyjnych (domózgowych)	270,00	270,00	270,00		Zakład Diagnostyki Obrazowej	Pracownia USG	ul. Jakubowskiego 2 ul. Kopernika 19
491	88.779	USG Doppler żył kończyn dolnych	330,00	330,00	330,00		Zakład Diagnostyki Obrazowej	Pracownia USG	ul. Jakubowskiego 2 ul. Kopernika 19
492	88.711.3	USG głowy - badanie powłok	220,00	220,00	220,00		Zakład Diagnostyki Obrazowej	Pracownia USG	ul. Jakubowskiego 2 ul. Kopernika 19
493	88.763	USG gruczołu krokowego	220,00	220,00	220,00		Zakład Diagnostyki Obrazowej	Pracownia USG	ul. Jakubowskiego 2 ul. Kopernika 19
494	88.769.7	USG jamy brzusznej i miednicy	220,00	220,00	220,00		Zakład Diagnostyki Obrazowej	Pracownia USG	ul. Jakubowskiego 2 ul. Kopernika 19
495	88.799	USG moszny, jąder i nadjardrzy	220,00	220,00	220,00		Zakład Diagnostyki Obrazowej	Pracownia USG	ul. Jakubowskiego 2 ul. Kopernika 19
496	88.751	USG naczyń nerkowych	330,00	330,00	330,00		Zakład Diagnostyki Obrazowej	Pracownia USG	ul. Jakubowskiego 2 ul. Kopernika 19
497	88.732	USG piersi	220,00	220,00	220,00		Zakład Diagnostyki Obrazowej	Pracownia USG	ul. Jakubowskiego 2 ul. Kopernika 19
498		USG stawu	220,00	220,00	220,00		Zakład Diagnostyki Obrazowej	Pracownia USG	ul. Jakubowskiego 2 ul. Kopernika 19
499	88.714.1	USG szyi	220,00	220,00	220,00		Zakład Diagnostyki Obrazowej	Pracownia USG	ul. Jakubowskiego 2 ul. Kopernika 19
500	88.717	USG ślinianek	220,00	220,00	220,00		Zakład Diagnostyki Obrazowej	Pracownia USG	ul. Jakubowskiego 2 ul. Kopernika 19
501	88.713	USG tarczycy i przytarczyc	220,00	220,00	220,00		Zakład Diagnostyki Obrazowej	Pracownia USG	ul. Jakubowskiego 2 ul. Kopernika 19

I.p.	Kod ICD / grupa badań	Nazwa Świadczenia	Osoby nieuprawnione	Podmioty bez umowy	Umowy	Uwagi	dotyczy zakresu	szczegóły	Adres
502	88.732	USG piersi	220,00	220,00	220,00		Zakład Diagnostyki Obrazowej	Pracownia Diagnostyki Obrazowej Piersi / Pracownia Mammografii	ul. Jakubowskiego 2 ul. Kopernika 19
503	88.791	USG tkanek miękkich	220,00	220,00	220,00		Zakład Diagnostyki Obrazowej	Pracownia USG	ul. Jakubowskiego 2 ul. Kopernika 19
504	88.759	USG układu moczowego	220,00	220,00	220,00		Zakład Diagnostyki Obrazowej	Pracownia USG	ul. Jakubowskiego 2 ul. Kopernika 19
505	88.790	USG węzłów chłonnych	220,00	220,00	220,00		Zakład Diagnostyki Obrazowej	Pracownia USG	ul. Jakubowskiego 2 ul. Kopernika 19
506	88.714.2	USG ze środkiem kontrastowym	1 080,00	1 080,00	1 080,00		Zakład Diagnostyki Obrazowej	Pracownia USG	ul. Jakubowskiego 2 ul. Kopernika 19
507	88.777	USG żyły kończyny dolnej	260,00	260,00	260,00		Zakład Diagnostyki Obrazowej	Pracownia USG	ul. Jakubowskiego 2 ul. Kopernika 19
508	87.04.2	CBCT - łuk	200,00	200,00	200,00		Zakład Diagnostyki Obrazowej	Pracownia Tomografii Komputerowej	ul. Jakubowskiego 2
509	87.04.7	CBCT - oczodoły	250,00	250,00	250,00		Zakład Diagnostyki Obrazowej	Pracownia Tomografii Komputerowej	ul. Jakubowskiego 2
510	87.04.8	CBCT - skronie	250,00	250,00	250,00		Zakład Diagnostyki Obrazowej	Pracownia Tomografii Komputerowej	ul. Jakubowskiego 2
511	87.04.4	CBCT - staw skroniowo - zuchwowy	250,00	250,00	250,00		Zakład Diagnostyki Obrazowej	Pracownia Tomografii Komputerowej	ul. Jakubowskiego 2
512	87.04.3	CBCT - szczęka i zuchwa	300,00	300,00	300,00		Zakład Diagnostyki Obrazowej	Pracownia Tomografii Komputerowej	ul. Jakubowskiego 2
513	87.04.5	CBCT - twarzoczaszka	350,00	350,00	350,00		Zakład Diagnostyki Obrazowej	Pracownia Tomografii Komputerowej	ul. Jakubowskiego 2
514	87.04.6	CBCT - zatoki	250,00	250,00	250,00		Zakład Diagnostyki Obrazowej	Pracownia Tomografii Komputerowej	ul. Jakubowskiego 2
515	87.04.1	Mikro CBCT	200,00	200,00	200,00		Zakład Diagnostyki Obrazowej	Pracownia Tomografii Komputerowej	ul. Jakubowskiego 2
516		znacznik do guza	1 000,00	1 000,00	1 000,00		Zakład Diagnostyki Obrazowej	Pracownia Diagnostyki Obrazowej Piersi	ul. Jakubowskiego 2
517	100.11	Znieczulenie całkowite dożylnie (od 30 minut-60 minut)	300,00	1 200,00	400,00		Zakład Endoskopii NSSU		ul. Jakubowskiego 2
518	44.13	Gastroskopia	400,00	1 110,00	400,00		Zakład Endoskopii NSSU		ul. Jakubowskiego 2
519	44.162	Gastroskopia z pobraniem wycinka	450,00	1 230,00	450,00		Zakład Endoskopii NSSU		ul. Jakubowskiego 2
520	45.239	Kolonoskopia	550,00	1 500,00	550,00		Zakład Endoskopii NSSU		ul. Jakubowskiego 2
521	45.253	Kolonoskopia z pobraniem wycinka	600,00	1 620,00	600,00		Zakład Endoskopii NSSU		ul. Jakubowskiego 2
522	45.42	Polipektomia podczas gastroskopii lub kolonoskopii - polip do 10mm (maksymalnie 3 polipy)	1 200,00	3 600,00	1 200,00		Zakład Endoskopii NSSU		ul. Jakubowskiego 2
523	51.88	Endoskopowe usunięcie kamieni z dróg żółciowych	6 000,00	18 000,00	6 000,00		Zakład Endoskopii NSSU		ul. Jakubowskiego 2
524	42.29	pH metria przełyku	770,00	2 310,00	770,00		Zakład Endoskopii NSSU		ul. Jakubowskiego 2
525	42.29.2	pH metria przełyku z impedancją	1 050,00	3 150,00	1 050,00		Zakład Endoskopii NSSU		ul. Jakubowskiego 2
526	45.17	Endoskopia "kapsułkowa"	4 500,00	12 000,00	4 500,00		Zakład Endoskopii NSSU		ul. Jakubowskiego 2
527	52.191	EUS bez biopsji	2 200,00	6 600,00	2 200,00		Zakład Endoskopii NSSU		ul. Jakubowskiego 2
528	52.191.1	EUS z biopsją	3 200,00	9 600,00	3 200,00		Zakład Endoskopii NSSU		ul. Jakubowskiego 2
529	42.91	Opaskowanie żyłaków przełyku	1 700,00	5 100,00	1 700,00		Zakład Endoskopii NSSU		ul. Jakubowskiego 2
530	44.91	Sklerotyzacja żyłaków dna żołądka	3 200,00	9 600,00	3 200,00		Zakład Endoskopii NSSU		ul. Jakubowskiego 2
531	42.92	Dylatacja (przełyk lub jelito)	2 970,00	8 910,00	2 970,00		Zakład Endoskopii NSSU		ul. Jakubowskiego 2
532	42.81	Protegowanie przełyku	6 500,00	19 500,00	6 500,00		Zakład Endoskopii NSSU		ul. Jakubowskiego 2
533	44.93	Założenie balonu żołądkowego (wraz z jego późniejszym usunięciem)	9 900,00	29 700,00	9 900,00		Zakład Endoskopii NSSU		ul. Jakubowskiego 2
534	43.11	Gastrostomia przezskórna (PEG)	2 480,00	7 440,00	2 480,00		Zakład Endoskopii NSSU		ul. Jakubowskiego 2
535	51.10	ERCP	4 840,00	14 520,00	4 840,00		Zakład Endoskopii NSSU		ul. Jakubowskiego 2

I.p.	Kod ICD / grupa badań	Nazwa Świadczenia	Osoby nieuprawnione	Podmioty bez umowy	Umowy	Uwagi	dotyczy zakresu	szczegóły	Adres
536	51.85	ERCP z papillotomią	4 840,00	14 520,00	4 840,00		Zakład Endoskopii NSSU		ul. Jakubowskiego 2
537	51.871	ERCP z protezą plastikową	5 000,00	15 000,00	5 000,00		Zakład Endoskopii NSSU		ul. Jakubowskiego 2
538	51.872	ERCP z protezą samorozprężalną	8 250,00	24 750,00	8 250,00		Zakład Endoskopii NSSU		ul. Jakubowskiego 2
539	42.332	Endoskopowe opanowanie krwawienia z przełyku	3 300,00	9 900,00	3 300,00		Zakład Endoskopii NSSU		ul. Jakubowskiego 2
540	44.43	Endoskopowe opanowanie krwawienia żołądek/ dwunastnica	2 750,00	8 250,00	2 750,00		Zakład Endoskopii NSSU		ul. Jakubowskiego 2
541	45.432	Endoskopowe opanowanie krwotoku z jelita grubego	2 750,00	8 250,00	2 750,00		Zakład Endoskopii NSSU		ul. Jakubowskiego 2
542	89.32	Manometria przełyku	1 000,00	1 000,00	1 000,00		Zakład Endoskopii NSSU		ul. Jakubowskiego 2
543	44.13	Podrażnienie krwawienia, ale bez aktywnego krwawienia w badaniu endoskopowym	1 100,00	3 300,00	1 100,00		Zakład Endoskopii NSSU		ul. Jakubowskiego 2
544		Badanie histopatologiczne 1-4 wycinki	zgodnie z cennikiem Zakładu Patomorfologii	zgodnie z cennikiem Zakładu Patomorfologii	zgodnie z cennikiem Zakładu Patomorfologii		Zakład Endoskopii NSSU		ul. Jakubowskiego 2
545		Badanie histopatologiczne każde kolejne 4 wycinki	zgodnie z cennikiem Zakładu Patomorfologii	zgodnie z cennikiem Zakładu Patomorfologii	zgodnie z cennikiem Zakładu Patomorfologii		Zakład Endoskopii NSSU		ul. Jakubowskiego 2
546	89.00	Konsultacja laryngologiczna	400,00	400,00	400,00		O/K Otolaryngologii	Poradnia Otolaryngologiczna	ul. Jakubowskiego 2
547	89.00	Kwalifikacja /dyskwalifikacja do znieczulenia	50,00	50,00	50,00		O/K Otolaryngologii		ul. Jakubowskiego 2
548	93.57.3	Opatrunek kraniowy	160,00	160,00	160,00		O/K Otolaryngologii	Gabinet diagnostyczno-zabiegowy Oddziału Otolaryngologii	ul. Jakubowskiego 2
549	93.57.4	Opatrunek uszny	70,00	70,00	70,00		O/K Otolaryngologii	Gabinet diagnostyczno-zabiegowy Oddziału Otolaryngologii	ul. Jakubowskiego 2
550	93.57.5	Opatrunek inny	704,00	704,00	704,00		O/K Otolaryngologii	Gabinet diagnostyczno-zabiegowy Oddziału Otolaryngologii	ul. Jakubowskiego 2
551	96.521	Płukanie z usunięciem woskowiny	30,00	30,00	30,00		O/K Otolaryngologii	Gabinet diagnostyczno-zabiegowy Oddziału Otolaryngologii	ul. Jakubowskiego 2
552	97.23	Wymiana rurki tracheostomijnej	350,00	350,00	350,00		O/K Otolaryngologii	Gabinet diagnostyczno-zabiegowy Oddziału Otolaryngologii	ul. Jakubowskiego 2
553	97.38	Usunięcie szwów z głowy/szyi	50,00	50,00	50,00		O/K Otolaryngologii	Gabinet diagnostyczno-zabiegowy Oddziału Otolaryngologii	ul. Jakubowskiego 2
554	31.48.1	Inne zabiegi diagnostyczne krani- badanie nasofiberoskopowe	150,00	150,00	150,00		O/K Otolaryngologii	Gabinet diagnostyczno-zabiegowy Oddziału Otolaryngologii	ul. Jakubowskiego 2
555	21.01.1	Tamponada balonowa jednostronna	180,00	180,00	180,00		O/K Otolaryngologii	Gabinet diagnostyczno-zabiegowy Oddziału Otolaryngologii	ul. Jakubowskiego 2
556	21.01.2	Tamponada balonowa dwustronna	260,00	260,00	260,00		O/K Otolaryngologii	Gabinet diagnostyczno-zabiegowy Oddziału Otolaryngologii	ul. Jakubowskiego 2
557	00.9600	Elektrokoagulacja zmian powierzchniowych	70,00	70,00	70,00		O/K Otolaryngologii	Gabinet diagnostyczno-zabiegowy Oddziału Otolaryngologii	ul. Jakubowskiego 2
558	00.9601	Krioterapia zmian powierzchniowych	70,00	70,00	70,00		O/K Otolaryngologii	Gabinet diagnostyczno-zabiegowy Oddziału Otolaryngologii	ul. Jakubowskiego 2
559	18.09	Nacięcie ucha zewnętrznego - inne	1 090,00	1 090,00	1 090,00		O/K Otolaryngologii	Gabinet diagnostyczno-zabiegowy Oddziału Otolaryngologii	ul. Jakubowskiego 2
560	18.12	Biopsja ucha zewnętrznego	370,00	370,00	370,00		O/K Otolaryngologii	Gabinet diagnostyczno-zabiegowy Oddziału Otolaryngologii	ul. Jakubowskiego 2
561	18.291	Przyżeganie ucha zewnętrznego	70,00	70,00	70,00		O/K Otolaryngologii	Gabinet diagnostyczno-zabiegowy Oddziału Otolaryngologii	ul. Jakubowskiego 2
562	18.294	Łyżeczkowanie ucha zewnętrznego	370,00	370,00	370,00		O/K Otolaryngologii	Gabinet diagnostyczno-zabiegowy Oddziału Otolaryngologii	ul. Jakubowskiego 2
563	18.4	Szycie rany ucha zewnętrznego	190,00	190,00	190,00		O/K Otolaryngologii	Gabinet diagnostyczno-zabiegowy Oddziału Otolaryngologii	ul. Jakubowskiego 2
564	21.01	Przednia tamponada nosa przy krwotoku	100,00	100,00	100,00		O/K Otolaryngologii	Gabinet diagnostyczno-zabiegowy Oddziału Otolaryngologii	ul. Jakubowskiego 2
565	21.13	Nacięcie przegrody nosowej	370,00	370,00	370,00		O/K Otolaryngologii	Gabinet diagnostyczno-zabiegowy Oddziału Otolaryngologii	ul. Jakubowskiego 2
566	21.14	Drenaż ropnia przegrody nosa	370,00	370,00	370,00		O/K Otolaryngologii	Gabinet diagnostyczno-zabiegowy Oddziału Otolaryngologii	ul. Jakubowskiego 2
567	21.22	Biopsja nosa	370,00	370,00	370,00		O/K Otolaryngologii	Gabinet diagnostyczno-zabiegowy Oddziału Otolaryngologii	ul. Jakubowskiego 2
568	22.01	Punkcja zatoki nosa/ płukanie/ aspiracja	70,00	70,00	70,00		O/K Otolaryngologii	Gabinet diagnostyczno-zabiegowy Oddziału Otolaryngologii	ul. Jakubowskiego 2
569	22.02	Aspiracja lub przepłukanie zatoki nosa przez naturalne ujście	70,00	70,00	70,00		O/K Otolaryngologii	Gabinet diagnostyczno-zabiegowy Oddziału Otolaryngologii	ul. Jakubowskiego 2

I.p.	Kod ICD / grupa badań	Nazwa Świadczenia	Osoby nieuprawnione	Podmioty bez umowy	Umowy	Uwagi	dotyczy zakresu	szczegóły	Adres
570	25.1	Zniszczenie lub wycięcie zmiany języka	190,00	190,00	190,00		O/K Otolaryngologii	Gabinet diagnostyczno-zabiegowy Oddziału Otolaryngologii	ul. Jakubowskiego 2
571	28.05	Nacięcie migdalka lub struktur okółomigdalek	190,00	190,00	190,00		O/K Otolaryngologii	Gabinet diagnostyczno-zabiegowy Oddziału Otolaryngologii	ul. Jakubowskiego 2
572	29.12	Biopsja gardła (bez hist -pat)	130,00	130,00	130,00		O/K Otolaryngologii	Gabinet diagnostyczno-zabiegowy Oddziału Otolaryngologii	ul. Jakubowskiego 2
573	31.49	Inne zabiegi diagnostyczne tchawicy	130,00	130,00	130,00		O/K Otolaryngologii	Gabinet diagnostyczno-zabiegowy Oddziału Otolaryngologii	ul. Jakubowskiego 2
574	97.21	Wymiana tamponady nosa	130,00	130,00	130,00		O/K Otolaryngologii	Gabinet diagnostyczno-zabiegowy Oddziału Otolaryngologii	ul. Jakubowskiego 2
575	97.32	Usunięcie tamponady nosa	80,00	80,00	80,00		O/K Otolaryngologii	Gabinet diagnostyczno-zabiegowy Oddziału Otolaryngologii	ul. Jakubowskiego 2
576	98.11	Usunięcie ciała obcego ze światła ucha bez nacięcia	130,00	130,00	130,00		O/K Otolaryngologii	Gabinet diagnostyczno-zabiegowy Oddziału Otolaryngologii	ul. Jakubowskiego 2
577	98.12	Usunięcie ciała obcego ze światła nosa bez nacięcia	130,00	130,00	130,00		O/K Otolaryngologii	Gabinet diagnostyczno-zabiegowy Oddziału Otolaryngologii	ul. Jakubowskiego 2
578	98.13	Usunięcie ciała obcego ze światła gardła bez nacięcia	130,00	130,00	130,00		O/K Otolaryngologii	Gabinet diagnostyczno-zabiegowy Oddziału Otolaryngologii	ul. Jakubowskiego 2
579	99.999.6	Pobieranie krwi do badań analitycznych/mikrobiologicznych	30,00	30,00	30,00		O/K Otolaryngologii	Gabinet diagnostyczno-zabiegowy Oddziału Otolaryngologii	ul. Jakubowskiego 2
580	18.111	Otoskopia	330,00	330,00	330,00		O/K Otolaryngologii	Poradnia Otolaryngologii	ul. Jakubowskiego 2
581	31.42	Wziernikowanie krtani/tchawicy - inne	50,00	50,00	50,00		O/K Otolaryngologii	Poradnia Otolaryngologii	ul. Jakubowskiego 2
582	21.291	Rinoskopia przednia	30,00	30,00	30,00		O/K Otolaryngologii	Poradnia Otolaryngologii	ul. Jakubowskiego 2
583	21.292	Rinoskopia środkowa	30,00	30,00	30,00		O/K Otolaryngologii	Poradnia Otolaryngologii	ul. Jakubowskiego 2
584	21.293	Rinoskopia tylna	30,00	30,00	30,00		O/K Otolaryngologii	Poradnia Otolaryngologii	ul. Jakubowskiego 2
585	89.153	Słuchowe potencjały wywołane z pnia mózgu (BAEP)	520,00	520,00	520,00		O/K Otolaryngologii	Pracownia Audiologiczna	ul. Jakubowskiego 2
586	95.412	Audiometria impendancyjna	90,00	90,00	90,00		O/K Otolaryngologii	Pracownia Audiologiczna	ul. Jakubowskiego 2
587	95.413	Badanie odruchu strzemiączkowego	90,00	90,00	90,00		O/K Otolaryngologii	Pracownia Audiologiczna	ul. Jakubowskiego 2
588	95.414	Subiektywna audiometria	220,00	220,00	220,00		O/K Otolaryngologii	Pracownia Audiologiczna	ul. Jakubowskiego 2
589	95.415	Tympanometria	90,00	90,00	90,00		O/K Otolaryngologii	Pracownia Audiologiczna	ul. Jakubowskiego 2
590	95.436	Otoemisja akustyczna	110,00	110,00	110,00		O/K Otolaryngologii	Pracownia Audiologiczna	ul. Jakubowskiego 2
591	95.47	Badanie słuchu - inne	220,00	220,00	220,00		O/K Otolaryngologii	Pracownia Audiologiczna	ul. Jakubowskiego 2
592	99.9955	Próby nadprogowe	220,00	220,00	220,00		O/K Otolaryngologii	Pracownia Audiologiczna	ul. Jakubowskiego 2
593	18.111	Otoskopia	330,00	330,00	330,00		O/K Otolaryngologii	Pracownia Badań Równowagi	ul. Jakubowskiego 2
594	20.391	Posturografia	340,00	340,00	340,00		O/K Otolaryngologii	Pracownia Badań Równowagi	ul. Jakubowskiego 2
595	95.46	Badanie słuchu/czynności przedsionka - inne	380,00	380,00	380,00		O/K Otolaryngologii	Pracownia Badań Równowagi	ul. Jakubowskiego 2
596	99.9960	Próby kaloryczne	190,00	190,00	190,00		O/K Otolaryngologii	Pracownia Badań Równowagi	ul. Jakubowskiego 2
597	95.242	Videonystagmograf (VNG)	250,00	250,00	250,00		O/K Otolaryngologii	Pracownia Badań Równowagi	ul. Jakubowskiego 2
598	89.00	Konsultacja foniatryczna	400,00	400,00	400,00		O/K Otolaryngologii	Pracownia Foniatryczna	ul. Jakubowskiego 2
599	29.1901	Stroboskopia	220,00	220,00	220,00		O/K Otolaryngologii	Pracownia Foniatryczna	ul. Jakubowskiego 2
600	29.1902	Videostroboskopia	220,00	220,00	220,00		O/K Otolaryngologii	Pracownia Foniatryczna	ul. Jakubowskiego 2
601	93.73	Ćwiczenie mowy przetykowej	90,00	90,00	90,00		O/K Otolaryngologii	Pracownia Foniatryczna	ul. Jakubowskiego 2
602	93.74	Terapia defektów wymowy	90,00	90,00	90,00		O/K Otolaryngologii	Pracownia Foniatryczna	ul. Jakubowskiego 2
603	89.121	Rhinomanometria	1 570,00	1 570,00	1 570,00		O/K Otolaryngologii	Pracownia Rhinomanometryczna	ul. Jakubowskiego 2

I.p.	Kod ICD / grupa badań	Nazwa Świadczenia	Osoby nieuprawnione	Podmioty bez umowy	Umowy	Uwagi	dotyczy zakresu	szczegóły	Adres
604	89.121.1	Rhinometria akustyczna	1 560,00	1 560,00	1 560,00		O/K Otolaryngologii	Pracownia Rhinomanometryczna	ul. Jakubowskiego 2
605	86.38	Inne miejscowe wycięcie lub zniszczenie zmiany lub tkanki skóry	190,00	190,00	190,00		O/K Otolaryngologii	Pracownia Rhinomanometryczna	ul. Jakubowskiego 2
606	97.23.1	Wymiana rurki tracheostomijnej (rurka dostarczona przez pacjenta)	70,00	70,00	70,00		O/K Otolaryngologii	Pracownia Rhinomanometryczna	ul. Jakubowskiego 2
607	89.00	Konsultacja okulistyczna	400,00	400,00	400,00		O/K Okulistyki	Poradnia Okulistyczna	ul. Kopernika 38
608	08.21	Wyciecie gradówki	570,00	570,00	570,00		O/K Okulistyki		ul. Kopernika 38
609	10.31	Operacja zmian powiek i spojówek	680,00	680,00	680,00		O/K Okulistyki		ul. Kopernika 38
610	09.4	Zabiegi w zakresie kanału łzowego	190,00	190,00	190,00		O/K Okulistyki		ul. Kopernika 38
611	12.39	Laseroterapia	190,00	190,00	190,00		O/K Okulistyki		ul. Kopernika 38
612	14.22	Krioterapia	310,00	310,00	310,00		O/K Okulistyki		ul. Kopernika 38
613	14.34	Laser cukrzycowy	2 200,00	2 200,00	2 200,00		O/K Okulistyki		ul. Kopernika 38
614	95.11	Fotografia dna oka	190,00	190,00	190,00		O/K Okulistyki		ul. Kopernika 38
615	95.121	Angiografia fluoresceinowa	680,00	680,00	680,00		O/K Okulistyki		ul. Kopernika 38
616	95.122	Angiografia indocyjaninowa	310,00	310,00	310,00		O/K Okulistyki		ul. Kopernika 38
617	95.13	USG gałki ocznej (jedno oko)	190,00	190,00	190,00		O/K Okulistyki		ul. Kopernika 38
618	95.23	Badanie elektrofizjologiczne narządu wzroku	190,00	190,00	190,00		O/K Okulistyki		ul. Kopernika 38
619	12.02	Usunięcie ciała obcego z przedniej części gałki ocznej	580,00	580,00	580,00		O/K Okulistyki		ul. Kopernika 38
620	89.00	Konsultacja ginekologiczna	400,00	400,00	400,00		Poradnia Ginekologiczno-Położnicza	Poradnia Ginekologiczno-Położnicza	ul. Kopernika 23
621	89.00	Konsultacja ginekologiczna III stopień referencyjności	400,00	400,00	400,00		O/K Położnictwa i Perinatologii	Poradnia Ginekologiczno-Położnicza	ul. Kopernika 23
622	88.789	USG u pacjentki ciężarnej	190,00	190,00	190,00		O/K Położnictwa i Perinatologii		ul. Kopernika 23
623	88.789.1	Echokardiografia płodu	190,00	190,00	190,00		O/K Położnictwa i Perinatologii		ul. Kopernika 23
624	88.789.2	USG - diagnostyka prenatalna	190,00	190,00	190,00		O/K Położnictwa i Perinatologii		ul. Kopernika 23
625		Udział w zajęciach Szkoły Rodzenia	440,00	440,00	440,00		O/K Położnictwa i Perinatologii		ul. Kopernika 23
626	75.1	Amniocenteza diagnostyczna	510,00	510,00	510,00		O/K Położnictwa i Perinatologii		ul. Kopernika 23
627		Porada laktacyjna	110,00	110,00	110,00		O/K Neonatologii		ul. Kopernika 23
628	89.00	Konsultacja nefrologiczna	400,00	400,00	400,00		OK Nefrologii, Dializoterapii i Transplantologii	Poradnia Nefrologiczna	ul. Jakubowskiego 2
629	99.71	Plazmafereza lecznicza	4 050,00	4 050,00	4 050,00		OK Nefrologii, Dializoterapii i Transplantologii		ul. Jakubowskiego 2
630		Hemodializa dla Pacjenta nieubezpieczonego w szpitalu	1 390,00	nie dotyczy	nie dotyczy		OK Nefrologii, Dializoterapii i Transplantologii		ul. Jakubowskiego 2
631		Hemodializa wyjazdowa	nie dotyczy	3 300,00	3 300,00		OK Nefrologii, Dializoterapii i Transplantologii		ul. Jakubowskiego 2
632	89.00	Konsultacja urologiczna	400,00	400,00	400,00		O/K Urologii i Urologii Onkologicznej	Poradnia Urologiczna	ul. Jakubowskiego 2
633	89.202	UFM (badanie uroflometri)	370,00	370,00	370,00		O/K Urologii i Urologii Onkologicznej		ul. Jakubowskiego 2
634	57.59	Wymiana cewnika wprowadzonego do pęcherza moczowego	190,00	190,00	190,00		O/K Urologii i Urologii Onkologicznej		ul. Jakubowskiego 2
635	97.612	Wymiana cewnika w nefrostomi	370,00	370,00	370,00		O/K Urologii i Urologii Onkologicznej		ul. Jakubowskiego 2
636	60.111	Biopsja stercza	2 670,00	2 670,00	2 670,00		O/K Urologii i Urologii Onkologicznej		ul. Jakubowskiego 2
637	88.759	USG układu moczowego	250,00	250,00	250,00		O/K Urologii i Urologii Onkologicznej		ul. Jakubowskiego 2

I.p.	Kod ICD / grupa badań	Nazwa Świadczenia	Osoby nieuprawnione	Podmioty bez umowy	Umowy	Uwagi	dotyczy zakresu	szczegóły	Adres
638	88.799	USG - moszny, jąder i nadjądrzy	250,00	250,00	250,00		O/K Urologii i Urologii Onkologicznej		ul. Jakubowskiego 2
639	88.763	USG - gruczołu krokowego	250,00	250,00	250,00		O/K Urologii i Urologii Onkologicznej		ul. Jakubowskiego 2
640	57.94	Wprowadzenie na stałe cewnika do pęcherza moczowego	310,00	310,00	310,00		O/K Urologii i Urologii Onkologicznej		ul. Jakubowskiego 2
641	57.32	Cystoskopia + badanie histopatologiczne	1 210,00	1 210,00	1 210,00		O/K Urologii i Urologii Onkologicznej		ul. Jakubowskiego 2
642	58.22	Uretroskopia + badanie histopatologiczne	1 820,00	1 820,00	1 820,00		O/K Urologii i Urologii Onkologicznej		ul. Jakubowskiego 2
643	64.0	Operacja stulejki	2 060,00	2 060,00	2 060,00		O/K Urologii i Urologii Onkologicznej		ul. Jakubowskiego 2
644	55.022	Wytworzenie przetoki nerkowej metodą nakłucia	2 420,00	2 420,00	2 420,00		O/K Urologii i Urologii Onkologicznej		ul. Jakubowskiego 2
645	88.741	USG transrektalne (TRUS)	370,00	370,00	370,00		O/K Urologii i Urologii Onkologicznej		ul. Jakubowskiego 2
646	57.029	Usunięcie skrzepów z pęcherza moczowego	250,00	250,00	250,00		O/K Urologii i Urologii Onkologicznej		ul. Jakubowskiego 2
647	60.66	Usunięcie gruczolaka stercza(adenomektomia) laparoskopowo	12 100,00	12 100,00	12 100,00		O/K Urologii i Urologii Onkologicznej		ul. Jakubowskiego 2
648	60.54	Wycięcie radykalne stercza(prostatektomia rad.) z limfadenektomią- laparoskopowo	27 230,00	27 230,00	27 230,00		O/K Urologii i Urologii Onkologicznej		ul. Jakubowskiego 2
649	60.5	Prostatektomia radykalna.	27 230,00	27 230,00	27 230,00		O/K Urologii i Urologii Onkologicznej		ul. Jakubowskiego 2
650	60.295	Przecewkowa resekcja gruczołu krokowego	6 050,00	6 050,00	6 050,00		O/K Urologii i Urologii Onkologicznej		ul. Jakubowskiego 2
651	58.62	Zgłębnikowanie ( kalibracja )	660,00	660,00	660,00		O/K Urologii i Urologii Onkologicznej		ul. Jakubowskiego 2
652	55.131	Usunięcie kamienia albo kamieni z nerki (pielolitotomia)-metodą otwartą,metodą laparoskopową	12 100,00	12 100,00	12 100,00		O/K Urologii i Urologii Onkologicznej		ul. Jakubowskiego 2
653	55.111	Usunięcie kamienia albo kamieni z nerki (pielolitotomia)-metodą otwartą	9 680,00	9 680,00	9 680,00		O/K Urologii i Urologii Onkologicznej		ul. Jakubowskiego 2
654	55.013	Usunięcie kamieni(nefrolitotomia) - NEFROLITOTOMIA KLASYCZNA – usunięcie trudnego kamienia z nerki w całości przez nacięcie mięśnia, klasyczną techniką otwartą	8 800,00-16 500,00	8 800,00-16 500,00	8 800,00-16 500,00		O/K Urologii i Urologii Onkologicznej		ul. Jakubowskiego 2
655	55.04	Nefroskopia przeszokowa z rozkruszeniem kamieni i usunięciem złogu(PCNL)	12 100,00	12 100,00	12 100,00		O/K Urologii i Urologii Onkologicznej		ul. Jakubowskiego 2
656	58.934	Wszczerpienie sztucznego zwieracza cewki moczowej(AUS) z pompą	69 000,00	69 000,00	69 000,00		O/K Urologii i Urologii Onkologicznej		ul. Jakubowskiego 2
657	89.00	Pierwsza wizyta osoby wyjeżdżającej za granicę - konsultacja oraz kwalifikacja do szczepień	160,00	160,00	160,00		Ośrodek Medycyny Podróży i Szczepień Profilaktycznych		ul. Śniadeckich 10
658	89.00	Pierwsza wizyta rodzinna - konsultacja oraz kwalifikacja do szczepień każdej osoby	120,00	120,00	120,00		Ośrodek Medycyny Podróży i Szczepień Profilaktycznych		ul. Śniadeckich 10
659		Pierwsza wizyta osoby kwalifikowanej do szczepienia przeciw wzw B, grypie, HPV, MMR, ospie wietrznej, Tdap, pneumokokom, meningokokom, KZM	80,00	80,00	80,00		Ośrodek Medycyny Podróży i Szczepień Profilaktycznych		ul. Śniadeckich 10
660		Wydanie duplikatu książeczki szczepień	80,00	80,00	80,00		Ośrodek Medycyny Podróży i Szczepień Profilaktycznych		ul. Śniadeckich 10
661		kolejna wizyta (kwalifikacja do szczepień)	80,00	80,00	80,00		Ośrodek Medycyny Podróży i Szczepień Profilaktycznych		ul. Śniadeckich 10
662		szczepienie - cholera (Ducoral)	140,00	140,00	140,00		Ośrodek Medycyny Podróży i Szczepień Profilaktycznych		ul. Śniadeckich 10
663		szczepienie - Hemophilus influenzae typ B (Hiberix)	75,00	75,00	75,00		Ośrodek Medycyny Podróży i Szczepień Profilaktycznych		ul. Śniadeckich 10
664		szczepienie - meningokoki typu B (Bexero)	340,00	340,00	340,00		Ośrodek Medycyny Podróży i Szczepień Profilaktycznych		ul. Śniadeckich 10
665		szczepienie - dur brzuszny (Typhim Vi)	200,00	200,00	200,00		Ośrodek Medycyny Podróży i Szczepień Profilaktycznych		ul. Śniadeckich 10
666		szczepienie - grypa (Vaxigrip)	50,00	50,00	50,00		Ośrodek Medycyny Podróży i Szczepień Profilaktycznych		ul. Śniadeckich 10
667		szczepienie - japońskie zapalenie mózgu (Ixiaro)	430,00	430,00	430,00		Ośrodek Medycyny Podróży i Szczepień Profilaktycznych		ul. Śniadeckich 10
668		szczepienie - kleszczowe zapalenie mózgu (FSME junior) - dzieci i młodzież do 18 rż	110,00	110,00	110,00		Ośrodek Medycyny Podróży i Szczepień Profilaktycznych		ul. Śniadeckich 10
669		szczepienie - kleszczowe zapalenie mózgu (FSME)	110,00	110,00	110,00		Ośrodek Medycyny Podróży i Szczepień Profilaktycznych		ul. Śniadeckich 10
670		szczepienie - meningokoki A, C, W135 i Y (Nimenrix)	170,00	170,00	170,00		Ośrodek Medycyny Podróży i Szczepień Profilaktycznych		ul. Śniadeckich 10
671		szczepienie - odra + świnka + różyczka (Priorix)	100,00	100,00	100,00		Ośrodek Medycyny Podróży i Szczepień Profilaktycznych		ul. Śniadeckich 10

I.p.	Kod ICD / grupa badań	Nazwa Świadczenia	Osoby nieuprawnione	Podmioty bez umowy	Umowy	Uwagi	dotyczy zakresu	szczegóły	Adres
672		szczepienie - ospa wietrzna (Varilrix)	230,00	230,00	230,00		Ośrodek Medycyny Podróży i Szczepień Profilaktycznych		ul. Śniadeckich 10
673		szczepienie - pneumokoki (Prevenar 13)	250,00	250,00	250,00		Ośrodek Medycyny Podróży i Szczepień Profilaktycznych		ul. Śniadeckich 10
674		szczepienie - polio (Imovax Polio)	80,00	80,00	80,00		Ośrodek Medycyny Podróży i Szczepień Profilaktycznych		ul. Śniadeckich 10
675		szczepienie - tężec + błonica (Clodivac)	50,00	50,00	50,00		Ośrodek Medycyny Podróży i Szczepień Profilaktycznych		ul. Śniadeckich 10
676		szczepienie - tężec + błonica + krztusiec (Boostrix)	100,00	100,00	100,00		Ośrodek Medycyny Podróży i Szczepień Profilaktycznych		ul. Śniadeckich 10
677		szczepienie - tężec + błonica + krztusiec + polio (Boostrix Polio)	110,00	110,00	110,00		Ośrodek Medycyny Podróży i Szczepień Profilaktycznych		ul. Śniadeckich 10
678		szczepienie - tężec + błonica + polio (Dultavax)	95,00	95,00	95,00		Ośrodek Medycyny Podróży i Szczepień Profilaktycznych		ul. Śniadeckich 10
679		szczepienie - wirusowe zapalenie wątroby typu A i B (Twinrix)	200,00	200,00	200,00		Ośrodek Medycyny Podróży i Szczepień Profilaktycznych		ul. Śniadeckich 10
680		szczepienie - wirusowe zapalenie wątroby typu A (Avaxim)	160,00	160,00	160,00		Ośrodek Medycyny Podróży i Szczepień Profilaktycznych		ul. Śniadeckich 10
681		szczepienie - wirusowe zapalenie wątroby typu A (Havrix 1440j)	180,00	180,00	180,00		Ośrodek Medycyny Podróży i Szczepień Profilaktycznych		ul. Śniadeckich 10
682		szczepienie - wirusowe zapalenie wątroby typu A (Havrix 720j) - dzieci i młodzież do 18 rż	120,00	120,00	120,00		Ośrodek Medycyny Podróży i Szczepień Profilaktycznych		ul. Śniadeckich 10
683		szczepienie - wirusowe zapalenie wątroby typu B (Engerix B)	75,00	75,00	75,00		Ośrodek Medycyny Podróży i Szczepień Profilaktycznych		ul. Śniadeckich 10
684		szczepienie - wścieklizna (Verorab)	160,00	160,00	160,00		Ośrodek Medycyny Podróży i Szczepień Profilaktycznych		ul. Śniadeckich 10
685		szczepienie - żółta gorączka (Stamaril)	180,00	180,00	180,00		Ośrodek Medycyny Podróży i Szczepień Profilaktycznych		ul. Śniadeckich 10
686		szczepienie przeciw wirusowi HPV - szczepionka 9-walentna (Gardasil 9)	440,00	440,00	440,00		Ośrodek Medycyny Podróży i Szczepień Profilaktycznych		ul. Śniadeckich 10
687		szczepienie przeciw wirusowi HPV - szczepionka 4-walentna (Gardasil)	220,00	220,00	220,00		Ośrodek Medycyny Podróży i Szczepień Profilaktycznych		ul. Śniadeckich 10
688		szczepienie - pneumokoki (Pneumovax 23)	150,00	150,00	150,00		Ośrodek Medycyny Podróży i Szczepień Profilaktycznych		ul. Śniadeckich 10
689	04.25	Neuroлиза пня współczulnego RTG	870,00	870,00	870,00		Zakład Badania i Leczenia Bólu		ul. Śniadeckich 10
690	04.25	Neuroлиза сплоту trzewnego	870,00	870,00	870,00		Zakład Badania i Leczenia Bólu		ul. Śniadeckich 10
691	04.25	Termolezja innych struktur nerwowych	870,00	870,00	870,00		Zakład Badania i Leczenia Bólu		ul. Śniadeckich 10
692	04.25	Termolezja пня współczulnego	870,00	870,00	870,00		Zakład Badania i Leczenia Bólu		ul. Śniadeckich 10
693	04.80	Monitorowany wlew dożylny leku	180,00	180,00	180,00		Zakład Badania i Leczenia Bólu		ul. Śniadeckich 10
694	04.81	Blokada obwodowego układu nerwowego	180,00	180,00	180,00		Zakład Badania i Leczenia Bólu		ul. Śniadeckich 10
695	100.42	Blokada пня współczulnego RTG	300,00	300,00	300,00		Zakład Badania i Leczenia Bólu		ul. Śniadeckich 10
696	100.42	Blokada spłotów nerwowych - spłot łgđziwiowy	300,00	300,00	300,00		Zakład Badania i Leczenia Bólu		ul. Śniadeckich 10
697	100.42	Blokada spłotów nerwowych - spłot ramienny	300,00	300,00	300,00		Zakład Badania i Leczenia Bólu		ul. Śniadeckich 10
698	100.42	Blokada zewnątrzoпonowa	300,00	300,00	300,00		Zakład Badania i Leczenia Bólu		ul. Śniadeckich 10
699	81.92	Blokada dostawowa	180,00	180,00	180,00		Zakład Badania i Leczenia Bólu		ul. Śniadeckich 10
700	89.00	Psychoterapia	180,00	180,00	180,00		Zakład Badania i Leczenia Bólu		ul. Śniadeckich 10
701	89.00	Wizyta kontrolna u kierownika Poradni	180,00	180,00	180,00		Zakład Badania i Leczenia Bólu		ul. Śniadeckich 10
702	89.00	Wizyta kontrolna u lekarza specjalisty	180,00	180,00	180,00		Zakład Badania i Leczenia Bólu		ul. Śniadeckich 10
703	89.00	Wizyta lekarska u kierownika Poradni	240,00	240,00	240,00		Zakład Badania i Leczenia Bólu		ul. Śniadeckich 10
704	89.00	Wizyta lekarska u lekarza specjalisty	180,00	180,00	180,00		Zakład Badania i Leczenia Bólu		ul. Śniadeckich 10
705	99.89	Zabiegi fizyoterapeutyczne / za każdy zabieg	80,00	80,00	80,00		Zakład Badania i Leczenia Bólu		ul. Śniadeckich 10

I.p.	Kod ICD / grupa badań	Nazwa Świadczenia	Osoby nieuprawnione	Podmioty bez umowy	Umowy	Uwagi	dotyczy zakresu	szczegóły	Adres
706	99.921	Akupunktura / za każdy zabieg	80,00	80,00	80,00		Zakład Badania i Leczenia Bólu		ul. Śniadeckich 10
707	99.921	Neuromodulacja, stymulacja nn nadczodołowych, potylicznych	80,00	80,00	80,00		Zakład Badania i Leczenia Bólu		ul. Śniadeckich 10
708	Y.059.851.1	Cytologia spojówki oka	70,00	70,00	70,00		Centrum Alergologii Klinicznej i Środowiskowej		ul. Botaniczna 3
709	Y.059.851.2	Cytologia śluzówki nosa	70,00	70,00	70,00		Centrum Alergologii Klinicznej i Środowiskowej		ul. Botaniczna 3
710	89.383	spirometria	50,00	50,00	50,00		Centrum Alergologii Klinicznej i Środowiskowej		ul. Botaniczna 3
711	89.386	Test rozkurczowy (beta mimetyk, a-cholinergik)	100,00	100,00	100,00		Centrum Alergologii Klinicznej i Środowiskowej		ul. Botaniczna 3
712	89.602	Pulsoksymetria	40,00	40,00	40,00		Centrum Alergologii Klinicznej i Środowiskowej		ul. Botaniczna 3
713	99.802	Test nadreaktywności oskrzeli (metacholina)	730,00	730,00	730,00		Centrum Alergologii Klinicznej i Środowiskowej		ul. Botaniczna 3
714		Osobodzień - pobyt dzienny	według cennika osobodni	według cennika osobodni	według cennika osobodni		Centrum Alergologii Klinicznej i Środowiskowej		ul. Botaniczna 3
715	89.389.4	Test pracy symulowanej (obs. 24h bez kosztów hospitalizacji)	280,00	280,00	280,00		Centrum Alergologii Klinicznej i Środowiskowej		ul. Botaniczna 3
716	89.389.4	Test pracy symulowanej, obs. na łóżku dziennym - 1 dzień bez kosztów łóżka	280,00	280,00	280,00		Centrum Alergologii Klinicznej i Środowiskowej		ul. Botaniczna 3
717	99.129	Podskórna szczepionka alergenowa z nadzorem lekarskim do 2h	60,00	60,00	60,00		Centrum Alergologii Klinicznej i Środowiskowej		ul. Botaniczna 3
718	99.591.1	Test skórny punktowy pojedynczy	20,00	20,00	20,00		Centrum Alergologii Klinicznej i Środowiskowej		ul. Botaniczna 3
719	99.591.5	Test skórny punktowy przygotowany indywidualnie	35,00	35,00	35,00		Centrum Alergologii Klinicznej i Środowiskowej		ul. Botaniczna 3
720	99.591.1 (x20)	Testy punktowe skórne (wziewne, pokarmowe, mieszane)	170,00	170,00	170,00		Centrum Alergologii Klinicznej i Środowiskowej		ul. Botaniczna 3
721	99.591.2	Test śródskórny - 1 szt.	20,00	20,00	20,00		Centrum Alergologii Klinicznej i Środowiskowej		ul. Botaniczna 3
722	99.591.3	Test skórny płatkowy ze standardu	20,00	20,00	20,00		Centrum Alergologii Klinicznej i Środowiskowej		ul. Botaniczna 3
723	99.591.4	Test skórny płatkowy przygotowany indywidualnie - 1 szt.	50,00	50,00	50,00		Centrum Alergologii Klinicznej i Środowiskowej		ul. Botaniczna 3
724	99.591.6	Testy skórne płatkowe (Seria Polska x30)	220,00	220,00	220,00		Centrum Alergologii Klinicznej i Środowiskowej		ul. Botaniczna 3
725	99.591.7	Testy skórne płatkowe- metale (x10)	110,00	110,00	110,00		Centrum Alergologii Klinicznej i Środowiskowej		ul. Botaniczna 3
726	K67.11.1101	Układ dopełniacza stężenie C1q	100,00	100,00	100,00		Centrum Alergologii Klinicznej i Środowiskowej		ul. Botaniczna 3
727	L96.11.1133	Aktywność C1 inhibitora	150,00	150,00	150,00		Centrum Alergologii Klinicznej i Środowiskowej		ul. Botaniczna 3
728	Y.059.851.3	Cytologia śluzówki gardła	60,00	60,00	60,00		Centrum Alergologii Klinicznej i Środowiskowej		ul. Botaniczna 3
729	Y.059.851.4	Cytologia śluzówki krtani	60,00	60,00	60,00		Centrum Alergologii Klinicznej i Środowiskowej		ul. Botaniczna 3
730	W.99.131.1	Analiza dobowa zawartości ziarn pyłku i spor grzybowych w pomieszczeniach zamkniętych	110,00	110,00	110,00		Centrum Alergologii Klinicznej i Środowiskowej		ul. Botaniczna 3
731	W.99.131.2	Analiza indywidualna zawartości ziaren pyłku i spor grzybowych w powietrzu (pobranie próby przez pacjenta)	70,00	70,00	70,00		Centrum Alergologii Klinicznej i Środowiskowej		ul. Botaniczna 3
732	L91.11.1133.1	Panel 10 alergenowy (pokarmy III, IV, oddechowy I,III)	150,00	150,00	150,00		Centrum Alergologii Klinicznej i Środowiskowej		ul. Botaniczna 3
733	L91.11.1133.2	Panel 10 alergenowy antybiotyki	180,00	180,00	180,00		Centrum Alergologii Klinicznej i Środowiskowej		ul. Botaniczna 3
734	L91.11.1133.3	Panel 6 alergenowy (owady, CCD, Mleko + gluten)	140,00	140,00	140,00		Centrum Alergologii Klinicznej i Środowiskowej		ul. Botaniczna 3
735	C15.123.021	Test aktywacji Bazofilów (z jednym alergenem)	550,00	550,00	550,00		Centrum Alergologii Klinicznej i Środowiskowej		ul. Botaniczna 3
736	C15.123.021.1	Test aktywacji Bazofilów (z dwoma alergenami)	780,00	780,00	780,00		Centrum Alergologii Klinicznej i Środowiskowej		ul. Botaniczna 3
737	Y.64.1133	Oznaczenie stężenia alergenów roztocza kurzu domowego - Der p1	220,00	220,00	220,00		Centrum Alergologii Klinicznej i Środowiskowej		ul. Botaniczna 3
738	K77.11.1112	C4 składowa dopełniacza	40,00	40,00	40,00		Centrum Alergologii Klinicznej i Środowiskowej		ul. Botaniczna 3
739	L96.11.1112	C1 inhibitor	60,00	60,00	60,00		Centrum Alergologii Klinicznej i Środowiskowej		ul. Botaniczna 3

I.p.	Kod ICD / grupa badań	Nazwa Świadczenia	Osoby nieuprawnione	Podmioty bez umowy	Umowy	Uwagi	dotyczy zakresu	szczegóły	Adres
740	O64.11.1134	Tryptaza	120,00	120,00	120,00		Centrum Alergologii Klinicznej i Środowiskowej		ul. Botaniczna 3
741	L91.11.1133.A	Multipleksowy test molekularny - ALEX2	1 200,00	1 200,00	1 200,00		Centrum Alergologii Klinicznej i Środowiskowej		ul. Botaniczna 3
742	89.00	Konsultacja alergologiczna	400,00	400,00	400,00		Centrum Alergologii Klinicznej i Środowiskowej		ul. Botaniczna 3
743	59.82	Założenie cewnika (Foleya) do pęcherza moczowego	250,00	250,00	250,00		Szpitalny Oddział Ratunkowy		ul. Jakubowskiego 2
744	86.229	Wstępne opracowanie ran (szczyły rany)	490,00	490,00	490,00		Szpitalny Oddział Ratunkowy		ul. Jakubowskiego 2
745	100.01	Znieczulenie ogólne dotchawicze	2 130,00	2 130,00	2 130,00		Szpitalny Oddział Ratunkowy		ul. Jakubowskiego 2
746	100.10	Znieczulenie ogólne dożylnie (do 30 min.)	550,00	550,00	550,00		Szpitalny Oddział Ratunkowy		ul. Jakubowskiego 2
747		Dekontaminacja	190,00	190,00	190,00		Szpitalny Oddział Ratunkowy		ul. Jakubowskiego 2
748		Nacięcie ropnia	250,00	250,00	250,00		Szpitalny Oddział Ratunkowy		ul. Jakubowskiego 2
749		Nadzór pracownika ochrony (nad pacjentem agresywnym) / godzinę	130,00	130,00	130,00		Szpitalny Oddział Ratunkowy		ul. Jakubowskiego 2
750		Nastawienie złamania	250,00	250,00	250,00		Szpitalny Oddział Ratunkowy		ul. Jakubowskiego 2
751		Nastawienie zwichniętego stawu	250,00	250,00	250,00		Szpitalny Oddział Ratunkowy		ul. Jakubowskiego 2
752		Obserwacja pielęgniarska (na sali obserwacyjnej) / za rozpoczętą godzinę	40,00	40,00	40,00		Szpitalny Oddział Ratunkowy		ul. Jakubowskiego 2
753		Podstawowa diagnostyka laboratoryjna	190,00	190,00	190,00		Szpitalny Oddział Ratunkowy		ul. Jakubowskiego 2
754		Rozszerzona diagnostyka laboratoryjna	250,00	250,00	250,00		Szpitalny Oddział Ratunkowy		ul. Jakubowskiego 2
755		Transport na konsultację (między klinikami Szpitala SU)	300,00	300,00	300,00		Szpitalny Oddział Ratunkowy		ul. Jakubowskiego 2
756	100.43	Znieczulenie miejscowe	130,00	130,00	130,00		Szpitalny Oddział Ratunkowy		ul. Jakubowskiego 2
757	89.00	Konsultacja specjalistyczna	400,00	400,00	400,00		Szpitalny Oddział Ratunkowy		ul. Jakubowskiego 2
758	33.22 (33.22.1)	Bronchoskopia fiberoskopowa z pobraniem materiału do badań	550,00	550,00	550,00		Szpitalny Oddział Ratunkowy		ul. Jakubowskiego 2
759	33.830 (42.334)	Podwiązanie żyłaków przetyku	550,00	550,00	550,00		Szpitalny Oddział Ratunkowy		ul. Jakubowskiego 2
760	34.041	Drenaż jamy opłucnowej	730,00	730,00	730,00		Szpitalny Oddział Ratunkowy		ul. Jakubowskiego 2
761	44.13	Gastroskopia	860,00	860,00	860,00		Szpitalny Oddział Ratunkowy		ul. Jakubowskiego 2
762	44.13.3	Endoskopowe usunięcie ciała obcego	1 200,00	1 200,00	1 200,00		Szpitalny Oddział Ratunkowy		ul. Jakubowskiego 2
763	44.43	Endoskopowe opanowanie krwawienia żołądek/dwunastnica	11 110,00	11 110,00	11 110,00		Szpitalny Oddział Ratunkowy		ul. Jakubowskiego 2
764	81.911	Punkcja i aspiracja stawu	190,00	190,00	190,00		Szpitalny Oddział Ratunkowy		ul. Jakubowskiego 2
765	89.00	Badanie lekarskie	190,00	190,00	190,00		Szpitalny Oddział Ratunkowy		ul. Jakubowskiego 2
766	89.00	Konsultacja SOR	400,00	400,00	400,00		Szpitalny Oddział Ratunkowy		ul. Jakubowskiego 2
767	89.04	Opieka pielęgniarska (pobranie krwi, pomiar ciśnienia tętniczego, EKG, założenie wkłucia)	190,00	190,00	190,00		Szpitalny Oddział Ratunkowy		ul. Jakubowskiego 2
768	89.71	Triage	70,00	70,00	70,00		Szpitalny Oddział Ratunkowy		ul. Jakubowskiego 2
769	93.521	Założenie kołnierza szyjnego	70,00	70,00	70,00		Szpitalny Oddział Ratunkowy		ul. Jakubowskiego 2
770	93.53	Założenie pełnego gipsu	190,00	190,00	190,00		Szpitalny Oddział Ratunkowy		ul. Jakubowskiego 2
771	93.549	Założenie szyny gipsowej	130,00	130,00	130,00		Szpitalny Oddział Ratunkowy		ul. Jakubowskiego 2
772	93.57	Założenie opatrunku na ranę	70,00	70,00	70,00		Szpitalny Oddział Ratunkowy		ul. Jakubowskiego 2
773	93.94	Nebulizacja	70,00	70,00	70,00		Szpitalny Oddział Ratunkowy		ul. Jakubowskiego 2

I.p.	Kod ICD / grupa badań	Nazwa Świadczenia	Osoby nieuprawnione	Podmioty bez umowy	Umowy	Uwagi	dotyczy zakresu	szczegóły	Adres
774	93.964	Tlenoterapia	40,00	40,00	40,00		Szpitalny Oddział Ratunkowy		ul. Jakubowskiego 2
775	96.07	Założenie sondy żołądkowej	70,00	70,00	70,00		Szpitalny Oddział Ratunkowy		ul. Jakubowskiego 2
776	98.20	Usunięcie ciała obcego	190,00	190,00	190,00		Szpitalny Oddział Ratunkowy		ul. Jakubowskiego 2
777	99.38	Anatoksyna przeciwtężcowa	130,00	130,00	130,00		Szpitalny Oddział Ratunkowy		ul. Jakubowskiego 2
778	99.97900	Farmakoterapia doustna	70,00	70,00	70,00		Szpitalny Oddział Ratunkowy		ul. Jakubowskiego 2
779	99.97902	Farmakologia domięśniowa	70,00	70,00	70,00		Szpitalny Oddział Ratunkowy		ul. Jakubowskiego 2
780	99.97904	Farmakoterapia dożylna	70,00	70,00	70,00		Szpitalny Oddział Ratunkowy		ul. Jakubowskiego 2
781	I65.11.1112	Oznaczenie stężenia alfa-1-antytrypsyny z surowicy	40,00	40,00	40,00		Zakład Diagnostyki Biochemicznej i Molekularnej (Skaw)	Pracownia Immunologii	ul. Skawińska 8
782	V98.11.1133.1	Anti-SARS-CoV-2 w klasie IgA	110,00	110,00	110,00		Zakład Diagnostyki Biochemicznej i Molekularnej (Skaw)	Pracownia Immunologii	ul. Skawińska 8
783	V98.11.1133	Anti-SARS-CoV-2 w klasie IgG	110,00	110,00	110,00		Zakład Diagnostyki Biochemicznej i Molekularnej (Skaw)	Pracownia Immunologii	ul. Skawińska 8
784	G03.122.1112	Oznaczenie stężenia Antytrombiny III	40,00	40,00	40,00		Zakład Diagnostyki Biochemicznej i Molekularnej (Skaw)	Pracownia Immunologii	ul. Skawińska 8
785	L96.11.1112	Oznaczenie stężenia C1-inhibitora w surowicy	60,00	60,00	60,00		Zakład Diagnostyki Biochemicznej i Molekularnej (Skaw)	Pracownia Immunologii	ul. Skawińska 8
786	K75.11.1112	Oznaczenie stężenia C3c z surowicy	35,00	35,00	35,00		Zakład Diagnostyki Biochemicznej i Molekularnej (Skaw)	Pracownia Immunologii	ul. Skawińska 8
787	K77.11.1112	Oznaczenie stężenia C4 z surowicy	35,00	35,00	35,00		Zakład Diagnostyki Biochemicznej i Molekularnej (Skaw)	Pracownia Immunologii	ul. Skawińska 8
788	K21.11.1112	Oznaczenie czynnika reumatoidalnego (RF)	30,00	30,00	30,00		Zakład Diagnostyki Biochemicznej i Molekularnej (Skaw)	Pracownia Immunologii	ul. Skawińska 8
789	G53.122.1112	Oznaczenie stężenia fibrynogenu	60,00	60,00	60,00		Zakład Diagnostyki Biochemicznej i Molekularnej (Skaw)	Pracownia Immunologii	ul. Skawińska 8
790	L62.123.1112	Oznaczenie stężenia homocysteiny w krwi żyłnej (EDTA)	75,00	75,00	75,00		Zakład Diagnostyki Biochemicznej i Molekularnej (Skaw)	Pracownia Immunologii	ul. Skawińska 8
791	L91.11.1134	Oznaczenie poziomu specyficznego IgE - f14 soja	65,00	65,00	65,00		Zakład Diagnostyki Biochemicznej i Molekularnej (Skaw)	Pracownia Immunologii	ul. Skawińska 8
792	L91.11.1134	Oznaczenie poziomu specyficznego IgE - f3 ryba (dorsz)	65,00	65,00	65,00		Zakład Diagnostyki Biochemicznej i Molekularnej (Skaw)	Pracownia Immunologii	ul. Skawińska 8
793	L91.11.1134	Oznaczenie poziomu specyficznego IgE - f4 pszenica (mąka)	65,00	65,00	65,00		Zakład Diagnostyki Biochemicznej i Molekularnej (Skaw)	Pracownia Immunologii	ul. Skawińska 8
794	L91.11.1134	Oznaczenie poziomu specyficznego IgE - f5 żyto (mąka)	65,00	65,00	65,00		Zakład Diagnostyki Biochemicznej i Molekularnej (Skaw)	Pracownia Immunologii	ul. Skawińska 8
795	L91.11.1134	Oznaczenie poziomu specyficznego IgE - f79 gluten	65,00	65,00	65,00		Zakład Diagnostyki Biochemicznej i Molekularnej (Skaw)	Pracownia Immunologii	ul. Skawińska 8
796	L91.11.1134	Oznaczenie poziomu specyficznego IgE - d1 roztocza dermatophagoides pteron	65,00	65,00	65,00		Zakład Diagnostyki Biochemicznej i Molekularnej (Skaw)	Pracownia Immunologii	ul. Skawińska 8
797	L91.11.1134	Oznaczenie poziomu specyficznego IgE - d2 roztocza dermatophagoides fainae	65,00	65,00	65,00		Zakład Diagnostyki Biochemicznej i Molekularnej (Skaw)	Pracownia Immunologii	ul. Skawińska 8
798	L91.11.1134	Oznaczenie poziomu specyficznego IgE - e1 naskórek kota	65,00	65,00	65,00		Zakład Diagnostyki Biochemicznej i Molekularnej (Skaw)	Pracownia Immunologii	ul. Skawińska 8
799	L91.11.1134	Oznaczenie poziomu specyficznego IgE - e5 naskórek psa	65,00	65,00	65,00		Zakład Diagnostyki Biochemicznej i Molekularnej (Skaw)	Pracownia Immunologii	ul. Skawińska 8
800	L91.11.1134	Oznaczenie poziomu specyficznego IgE - f1 białko jaja kurzego	65,00	65,00	65,00		Zakład Diagnostyki Biochemicznej i Molekularnej (Skaw)	Pracownia Immunologii	ul. Skawińska 8
801	L91.11.1134	Oznaczenie poziomu specyficznego IgE - f13 orzeszki ziemne	65,00	65,00	65,00		Zakład Diagnostyki Biochemicznej i Molekularnej (Skaw)	Pracownia Immunologii	ul. Skawińska 8
802	L91.11.1134	Oznaczenie poziomu specyficznego IgE - f2 mleko	65,00	65,00	65,00		Zakład Diagnostyki Biochemicznej i Molekularnej (Skaw)	Pracownia Immunologii	ul. Skawińska 8
803	L91.11.1134	Oznaczenie poziomu specyficznego IgE - f75 żółtko jaja kurzego	65,00	65,00	65,00		Zakład Diagnostyki Biochemicznej i Molekularnej (Skaw)	Pracownia Immunologii	ul. Skawińska 8
804	L91.11.1134	Oznaczenie poziomu specyficznego IgE - g12 żyto z wyczajne	65,00	65,00	65,00		Zakład Diagnostyki Biochemicznej i Molekularnej (Skaw)	Pracownia Immunologii	ul. Skawińska 8
805	L91.11.1134	Oznaczenie poziomu specyficznego IgE - g6 tymotka	65,00	65,00	65,00		Zakład Diagnostyki Biochemicznej i Molekularnej (Skaw)	Pracownia Immunologii	ul. Skawińska 8
806	L91.11.1134	Oznaczenie poziomu specyficznego IgE - i1 pszczoła	65,00	65,00	65,00		Zakład Diagnostyki Biochemicznej i Molekularnej (Skaw)	Pracownia Immunologii	ul. Skawińska 8
807	L91.11.1134	Oznaczenie poziomu specyficznego IgE - i3 osa	65,00	65,00	65,00		Zakład Diagnostyki Biochemicznej i Molekularnej (Skaw)	Pracownia Immunologii	ul. Skawińska 8

I.p.	Kod ICD / grupa badań	Nazwa Świadczenia	Osoby nieuprawnione	Podmioty bez umowy	Umowy	Uwagi	dotyczy zakresu	szczegóły	Adres
808	L91.11.1134	Oznaczenie poziomu specyficznego IgE - i75 szerszeń	65,00	65,00	65,00		Zakład Diagnostyki Biochemicznej i Molekularnej (Skaw)	Pracownia Immunologii	ul. Skawińska 8
809	L91.11.1134	Oznaczenie poziomu specyficznego IgE - k78 tlenek etylenu	65,00	65,00	65,00		Zakład Diagnostyki Biochemicznej i Molekularnej (Skaw)	Pracownia Immunologii	ul. Skawińska 8
810	L91.11.1134	Oznaczenie poziomu specyficznego IgE - k80 formalina	65,00	65,00	65,00		Zakład Diagnostyki Biochemicznej i Molekularnej (Skaw)	Pracownia Immunologii	ul. Skawińska 8
811	L91.11.1134	Oznaczenie poziomu specyficznego IgE - k82 lateks	65,00	65,00	65,00		Zakład Diagnostyki Biochemicznej i Molekularnej (Skaw)	Pracownia Immunologii	ul. Skawińska 8
812	L91.11.1134	Oznaczenie poziomu specyficznego IgE - m2 Cladosporium	65,00	65,00	65,00		Zakład Diagnostyki Biochemicznej i Molekularnej (Skaw)	Pracownia Immunologii	ul. Skawińska 8
813	L91.11.1134	Oznaczenie poziomu specyficznego IgE - m3 Aspergillus fumigatus	65,00	65,00	65,00		Zakład Diagnostyki Biochemicznej i Molekularnej (Skaw)	Pracownia Immunologii	ul. Skawińska 8
814	L91.11.1134	Oznaczenie poziomu specyficznego IgE - m5 Candida albicans	65,00	65,00	65,00		Zakład Diagnostyki Biochemicznej i Molekularnej (Skaw)	Pracownia Immunologii	ul. Skawińska 8
815	L91.11.1134	Oznaczenie poziomu specyficznego IgE - m6 Alternaria alternata	65,00	65,00	65,00		Zakład Diagnostyki Biochemicznej i Molekularnej (Skaw)	Pracownia Immunologii	ul. Skawińska 8
816	L91.11.1134	Oznaczenie poziomu specyficznego IgE - t2 olcha	65,00	65,00	65,00		Zakład Diagnostyki Biochemicznej i Molekularnej (Skaw)	Pracownia Immunologii	ul. Skawińska 8
817	L91.11.1134	Oznaczenie poziomu specyficznego IgE - t3 brzoza	65,00	65,00	65,00		Zakład Diagnostyki Biochemicznej i Molekularnej (Skaw)	Pracownia Immunologii	ul. Skawińska 8
818	L91.11.1134	Oznaczenie poziomu specyficznego IgE - t4 leszczyna	65,00	65,00	65,00		Zakład Diagnostyki Biochemicznej i Molekularnej (Skaw)	Pracownia Immunologii	ul. Skawińska 8
819	L91.11.1134	Oznaczenie poziomu specyficznego IgE - w6 bylica	65,00	65,00	65,00		Zakład Diagnostyki Biochemicznej i Molekularnej (Skaw)	Pracownia Immunologii	ul. Skawińska 8
820	L91.11.1134	Oznaczenie poziomu specyficznego IgE - w9 babka	65,00	65,00	65,00		Zakład Diagnostyki Biochemicznej i Molekularnej (Skaw)	Pracownia Immunologii	ul. Skawińska 8
821	L85.11.1112	Oznaczenie stężenia IgA całkowitego	30,00	30,00	30,00		Zakład Diagnostyki Biochemicznej i Molekularnej (Skaw)	Pracownia Immunologii	ul. Skawińska 8
822	L89.11.1112	Oznaczenie stężenia IgE całkowitego	35,00	35,00	35,00		Zakład Diagnostyki Biochemicznej i Molekularnej (Skaw)	Pracownia Immunologii	ul. Skawińska 8
823	L93.11.1112	Oznaczenie stężenia IgG całkowitego	30,00	30,00	30,00		Zakład Diagnostyki Biochemicznej i Molekularnej (Skaw)	Pracownia Immunologii	ul. Skawińska 8
824	L95.11.1112	Oznaczenie stężenia IgM całkowitego	30,00	30,00	30,00		Zakład Diagnostyki Biochemicznej i Molekularnej (Skaw)	Pracownia Immunologii	ul. Skawińska 8
825	L93.11.1112.1	Immunoglobulina IgG podklasa G1	100,00	100,00	100,00		Zakład Diagnostyki Biochemicznej i Molekularnej (Skaw)	Pracownia Immunologii	ul. Skawińska 8
826	L93.11.1112.2	Immunoglobulina IgG podklasa G2	100,00	100,00	100,00		Zakład Diagnostyki Biochemicznej i Molekularnej (Skaw)	Pracownia Immunologii	ul. Skawińska 8
827	L93.11.1112.3	Immunoglobulina IgG podklasa G3	100,00	100,00	100,00		Zakład Diagnostyki Biochemicznej i Molekularnej (Skaw)	Pracownia Immunologii	ul. Skawińska 8
828	L93.11.1112.4	Immunoglobulina IgG podklasa G4	100,00	100,00	100,00		Zakład Diagnostyki Biochemicznej i Molekularnej (Skaw)	Pracownia Immunologii	ul. Skawińska 8
829	N66.11.1134	P-ciała anty-CCP - metoda FEIA	80,00	80,00	80,00		Zakład Diagnostyki Biochemicznej i Molekularnej (Skaw)	Pracownia Immunologii	ul. Skawińska 8
830	L91.11.1106	Profil „Alergeny zwierzęce” 10 alergenów	130,00	130,00	130,00		Zakład Diagnostyki Biochemicznej i Molekularnej (Skaw)	Pracownia Immunologii	ul. Skawińska 8
831	L91.11.1106	Profil „Owoce” 10 alergenów	130,00	130,00	130,00		Zakład Diagnostyki Biochemicznej i Molekularnej (Skaw)	Pracownia Immunologii	ul. Skawińska 8
832	L91.11.1106	Profil „Warzywa” 10 alergenów	130,00	130,00	130,00		Zakład Diagnostyki Biochemicznej i Molekularnej (Skaw)	Pracownia Immunologii	ul. Skawińska 8
833	L91.11.1106	Profil wziewny „Alergeny domowe” 10 alergenów	130,00	130,00	130,00		Zakład Diagnostyki Biochemicznej i Molekularnej (Skaw)	Pracownia Immunologii	ul. Skawińska 8
834	L91.11.1106	Profil wziewny „Drzewa” 10 alergenów	130,00	130,00	130,00		Zakład Diagnostyki Biochemicznej i Molekularnej (Skaw)	Pracownia Immunologii	ul. Skawińska 8
835	L91.11.1106	Profil wziewny „Pyłki” 10 alergenów	130,00	130,00	130,00		Zakład Diagnostyki Biochemicznej i Molekularnej (Skaw)	Pracownia Immunologii	ul. Skawińska 8
836	L91.11.1106	Profil wziewny „Trawy i chwasty”	130,00	130,00	130,00		Zakład Diagnostyki Biochemicznej i Molekularnej (Skaw)	Pracownia Immunologii	ul. Skawińska 8
837	L91.11.1106.1	Profil „Pokarmowy 3” 33 alergenów	210,00	210,00	210,00		Zakład Diagnostyki Biochemicznej i Molekularnej (Skaw)	Pracownia Immunologii	ul. Skawińska 8
838	L91.11.1106.1	Profil „Wziewny 3” 30 alergenów	210,00	210,00	210,00		Zakład Diagnostyki Biochemicznej i Molekularnej (Skaw)	Pracownia Immunologii	ul. Skawińska 8
839	L91.11.1106.2	Profil „Mleko” 6 alergenów i komponentów	180,00	180,00	180,00		Zakład Diagnostyki Biochemicznej i Molekularnej (Skaw)	Pracownia Immunologii	ul. Skawińska 8
840	L91.11.1106.2	Profil „Owady” 8 alergenów DP 3850-1601-3E	180,00	180,00	180,00		Zakład Diagnostyki Biochemicznej i Molekularnej (Skaw)	Pracownia Immunologii	ul. Skawińska 8
841	L91.11.1106.3	Profil „Orzeszki” 8 alergenów i komponentów	200,00	200,00	200,00		Zakład Diagnostyki Biochemicznej i Molekularnej (Skaw)	Pracownia Immunologii	ul. Skawińska 8

I.p.	Kod ICD / grupa badań	Nazwa Świadczenia	Osoby nieuprawnione	Podmioty bez umowy	Umowy	Uwagi	dotyczy zakresu	szczegóły	Adres
842	L91.11.1106.4	Panel „Atopia Screen” 54 alergenów	350,00	350,00	350,00		Zakład Diagnostyki Biochemicznej i Molekularnej (Skaw)	Pracownia Immunologii	ul. Skawińska 8
843	V98.11.1133.4	Anti-SARS-CoV-2-NCP IgG	110,00	110,00	110,00		Zakład Diagnostyki Biochemicznej i Molekularnej (Skaw)	Pracownia Immunologii	ul. Skawińska 8
844	L99.10.1133	Oznaczenie Quantiferonu (Interferonu Gamma) metodą probówkową+ELISA	250,00	250,00	250,00		Zakład Diagnostyki Biochemicznej i Molekularnej (Skaw)	Pracownia Immunologii	ul. Skawińska 8
845	C32.103.8721.2	Subpopulacje limfocytów (fenotyp) CD4/8	200,00	200,00	200,00		Zakład Diagnostyki Biochemicznej i Molekularnej (Skaw)	Pracownia Immunologii	ul. Skawińska 8
846	C32.103.8721.1	Subpopulacje limfocytów B (fenotyp)	200,00	200,00	200,00		Zakład Diagnostyki Biochemicznej i Molekularnej (Skaw)	Pracownia Immunologii	ul. Skawińska 8
847	C32.103.8721	Subpopulacje limfocytów (fenotyp) podstawowa	220,00	220,00	220,00		Zakład Diagnostyki Biochemicznej i Molekularnej (Skaw)	Pracownia Immunologii	ul. Skawińska 8
848	O64.11.1134	Oznaczenie stężenia tryptazy	110,00	110,00	110,00		Zakład Diagnostyki Biochemicznej i Molekularnej (Skaw)	Pracownia Immunologii	ul. Skawińska 8
849	I17.11.191	Oznaczenie ALAT	10,00	10,00	10,00		Zakład Diagnostyki Biochemicznej i Molekularnej (Skaw)	Pracownia Analityki i Biochemii	ul. Skawińska 8
850	I09.11.191	Oznaczenie albuminy z surowicy	10,00	10,00	10,00		Zakład Diagnostyki Biochemicznej i Molekularnej (Skaw)	Pracownia Analityki i Biochemii	ul. Skawińska 8
851	L11.11.191	Oznaczenie ALP metodą kolorymetryczną z surowicy	10,00	10,00	10,00		Zakład Diagnostyki Biochemicznej i Molekularnej (Skaw)	Pracownia Analityki i Biochemii	ul. Skawińska 8
852	I25.11.191	Oznaczenie amylazy metodą kolorymetryczną z surowicy	10,00	10,00	10,00		Zakład Diagnostyki Biochemicznej i Molekularnej (Skaw)	Pracownia Analityki i Biochemii	ul. Skawińska 8
853	O21.11.1106.3	ANA profile + Mi-2, Ku, DFS70	220,00	220,00	220,00		Zakład Diagnostyki Biochemicznej i Molekularnej (Skaw)	Pracownia Analityki i Biochemii	ul. Skawińska 8
854	N69.11.1133.3	Oznaczenie przeciwciał przeciw ANCA – panel (PR3, MPO, elastaza, katepsyna G, BPI, laktoferyna)	250,00	250,00	250,00		Zakład Diagnostyki Biochemicznej i Molekularnej (Skaw)	Pracownia Analityki i Biochemii	ul. Skawińska 8
855	N93.11.1133	Anty receptor acetylocholinowy (IgG)	140,00	140,00	140,00		Zakład Diagnostyki Biochemicznej i Molekularnej (Skaw)	Pracownia Analityki i Biochemii	ul. Skawińska 8
856	G11.122.17	Czas częściowej trombolastyny po aktywacji (APTT)	15,00	15,00	15,00		Zakład Diagnostyki Biochemicznej i Molekularnej (Skaw)	Pracownia Analityki i Biochemii	ul. Skawińska 8
857	I19.11.191	Oznaczenie ASPAT	10,00	10,00	10,00		Zakład Diagnostyki Biochemicznej i Molekularnej (Skaw)	Pracownia Analityki i Biochemii	ul. Skawińska 8
858	O21.11.1106.4	Autoimmunologiczne miopatie zapalne 16 Ag + cN-1A	280,00	280,00	280,00		Zakład Diagnostyki Biochemicznej i Molekularnej (Skaw)	Pracownia Analityki i Biochemii	ul. Skawińska 8
859	N64.11.1312.4	Autoprzeciwciała paraneoplastyczne met. immunofluorescencja pośrednia IIF: Yo, Hu, Ri, CV2, Amphiphysin	160,00	160,00	160,00		Zakład Diagnostyki Biochemicznej i Molekularnej (Skaw)	Pracownia Analityki i Biochemii	ul. Skawińska 8
860	I77.11.191	Oznaczenie białka całkowitego metodą kolorymetryczną	10,00	10,00	10,00		Zakład Diagnostyki Biochemicznej i Molekularnej (Skaw)	Pracownia Analityki i Biochemii	ul. Skawińska 8
861	A07.202.191	Białkomoc dobowy metodą kolorymetryczną	10,00	10,00	10,00		Zakład Diagnostyki Biochemicznej i Molekularnej (Skaw)	Pracownia Analityki i Biochemii	ul. Skawińska 8
862	A07.20.191	Oznaczenie białka w moczu	10,00	10,00	10,00		Zakład Diagnostyki Biochemicznej i Molekularnej (Skaw)	Pracownia Analityki i Biochemii	ul. Skawińska 8
863	I89.11.191	Oznaczenie bilirubiny całkowitej metodą kolorymetryczną	10,00	10,00	10,00		Zakład Diagnostyki Biochemicznej i Molekularnej (Skaw)	Pracownia Analityki i Biochemii	ul. Skawińska 8
864	I97.11.065	Chlorki (CL) w surowicy	10,00	10,00	10,00		Zakład Diagnostyki Biochemicznej i Molekularnej (Skaw)	Pracownia Analityki i Biochemii	ul. Skawińska 8
865	I99.11.191	Oznaczenie cholesterolu metodą kolorymetryczną z surowicy	10,00	10,00	10,00		Zakład Diagnostyki Biochemicznej i Molekularnej (Skaw)	Pracownia Analityki i Biochemii	ul. Skawińska 8
866	K95.11.191	Oznaczenie cholinesterazy metodą kolorymetryczną z surowicy	10,00	10,00	10,00		Zakład Diagnostyki Biochemicznej i Molekularnej (Skaw)	Pracownia Analityki i Biochemii	ul. Skawińska 8
867	I81.11.191	Białko C-reaktywne (CRP) w surowicy	20,00	20,00	20,00		Zakład Diagnostyki Biochemicznej i Molekularnej (Skaw)	Pracownia Analityki i Biochemii	ul. Skawińska 8
868	G21.122.17	Czas protrombinowy (PT)	15,00	15,00	15,00		Zakład Diagnostyki Biochemicznej i Molekularnej (Skaw)	Pracownia Analityki i Biochemii	ul. Skawińska 8
869	G49.122.1113	D-dimer test ilościowy z osocza	40,00	40,00	40,00		Zakład Diagnostyki Biochemicznej i Molekularnej (Skaw)	Pracownia Analityki i Biochemii	ul. Skawińska 8
870	G53.122.17	Oznaczenie fibrynogenu (FIBR)	20,00	20,00	20,00		Zakład Diagnostyki Biochemicznej i Molekularnej (Skaw)	Pracownia Analityki i Biochemii	ul. Skawińska 8
871	L23.11.191	Oznaczenie fosforu metodą kolorymetryczną z surowicy	10,00	10,00	10,00		Zakład Diagnostyki Biochemicznej i Molekularnej (Skaw)	Pracownia Analityki i Biochemii	ul. Skawińska 8
872	L31.11.191	Oznaczenie GGTP metodą kolorymetryczną z surowicy	10,00	10,00	10,00		Zakład Diagnostyki Biochemicznej i Molekularnej (Skaw)	Pracownia Analityki i Biochemii	ul. Skawińska 8
873	A15.202.191	Glukoza w moczu dobowym	10,00	10,00	10,00		Zakład Diagnostyki Biochemicznej i Molekularnej (Skaw)	Pracownia Analityki i Biochemii	ul. Skawińska 8
874	A15.20.191	Oznaczenie glukozy w moczu	10,00	10,00	10,00		Zakład Diagnostyki Biochemicznej i Molekularnej (Skaw)	Pracownia Analityki i Biochemii	ul. Skawińska 8
875	L43.11.191	Oznaczenie glukozy metodą kolorymetryczną z surowicy	10,00	10,00	10,00		Zakład Diagnostyki Biochemicznej i Molekularnej (Skaw)	Pracownia Analityki i Biochemii	ul. Skawińska 8

I.p.	Kod ICD / grupa badań	Nazwa Świadczenia	Osoby nieuprawnione	Podmioty bez umowy	Umowy	Uwagi	dotyczy zakresu	szczegóły	Adres
876	K01.11.191	Oznaczenie cholesterolu HDL metodą kolorymetryczną z surowicy	10,00	10,00	10,00		Zakład Diagnostyki Biochemicznej i Molekularnej (Skaw)	Pracownia Analityki i Biochemii	ul. Skawińska 8
877	O05.11.1106.3	Oznaczenie przeciwciał w chorobach wątroby - profil rozszerzony met.immunoblot	170,00	170,00	170,00		Zakład Diagnostyki Biochemicznej i Molekularnej (Skaw)	Pracownia Analityki i Biochemii	ul. Skawińska 8
878	O21.11.1106	Oznaczenie przeciwciał przeciwjadrowych (ENA1, ANA1, ANA3) mte. Immunoblot	150,00	150,00	150,00		Zakład Diagnostyki Biochemicznej i Molekularnej (Skaw)	Pracownia Analityki i Biochemii	ul. Skawińska 8
879	M18.11.191	Oznaczenie CK całkowitego metodą kolorymetryczną z surowicy	10,00	10,00	10,00		Zakład Diagnostyki Biochemicznej i Molekularnej (Skaw)	Pracownia Analityki i Biochemii	ul. Skawińska 8
880	M19.11.191	Oznaczenie CK-MB metodą kolorymetryczną z surowicy	15,00	15,00	15,00		Zakład Diagnostyki Biochemicznej i Molekularnej (Skaw)	Pracownia Analityki i Biochemii	ul. Skawińska 8
881	M37.20.191	Oznaczenie kreatyniny metodą kolorymetryczną z moczu	10,00	10,00	10,00		Zakład Diagnostyki Biochemicznej i Molekularnej (Skaw)	Pracownia Analityki i Biochemii	ul. Skawińska 8
882	M37.11.191	Oznaczenie kreatyniny metodą kolorymetryczną z surowicy	10,00	10,00	10,00		Zakład Diagnostyki Biochemicznej i Molekularnej (Skaw)	Pracownia Analityki i Biochemii	ul. Skawińska 8
883	M45.11.191	Oznaczenie kwasu moczowego metodą kolorymetryczną z surowicy	10,00	10,00	10,00		Zakład Diagnostyki Biochemicznej i Molekularnej (Skaw)	Pracownia Analityki i Biochemii	ul. Skawińska 8
884	N73.11.1312	Lamina 332 metoda IIF	150,00	150,00	150,00		Zakład Diagnostyki Biochemicznej i Molekularnej (Skaw)	Pracownia Analityki i Biochemii	ul. Skawińska 8
885	K33.11.191	Oznaczenie LDH metodą kolorymetryczną z surowicy	10,00	10,00	10,00		Zakład Diagnostyki Biochemicznej i Molekularnej (Skaw)	Pracownia Analityki i Biochemii	ul. Skawińska 8
886	K03.11.191	Oznaczenie cholesterolu LDL - direct metodą kolorymetryczną z surowicy	10,00	10,00	10,00		Zakład Diagnostyki Biochemicznej i Molekularnej (Skaw)	Pracownia Analityki i Biochemii	ul. Skawińska 8
887	K04.11.191	Lipidogram (CHOL, HDL, TG, LDL)	10,00	10,00	10,00		Zakład Diagnostyki Biochemicznej i Molekularnej (Skaw)	Pracownia Analityki i Biochemii	ul. Skawińska 8
888	M87.11.191	Oznaczenie magnezu metodą kolorymetryczną z surowicy	10,00	10,00	10,00		Zakład Diagnostyki Biochemicznej i Molekularnej (Skaw)	Pracownia Analityki i Biochemii	ul. Skawińska 8
889	N13.11.191	Oznaczenie mocznika metodą kolorymetryczną z surowicy	10,00	10,00	10,00		Zakład Diagnostyki Biochemicznej i Molekularnej (Skaw)	Pracownia Analityki i Biochemii	ul. Skawińska 8
890	C53.103.02	Morfologia podstawowa	12,00	12,00	12,00		Zakład Diagnostyki Biochemicznej i Molekularnej (Skaw)	Pracownia Analityki i Biochemii	ul. Skawińska 8
891	C53.103.02.01	Morfologia podstawowa + retikulocyty	20,00	20,00	20,00		Zakład Diagnostyki Biochemicznej i Molekularnej (Skaw)	Pracownia Analityki i Biochemii	ul. Skawińska 8
892	C55.103.02	Morfologia z rozdzieleniem leukocytów	20,00	20,00	20,00		Zakład Diagnostyki Biochemicznej i Molekularnej (Skaw)	Pracownia Analityki i Biochemii	ul. Skawińska 8
893	C55.103.02.01	Morfologia z rozdzieleniem leukocytów + retikulocyty	23,00	23,00	23,00		Zakład Diagnostyki Biochemicznej i Molekularnej (Skaw)	Pracownia Analityki i Biochemii	ul. Skawińska 8
894	Q97.11.1312.1	Mozaika dermatologiczna 20	160,00	160,00	160,00		Zakład Diagnostyki Biochemicznej i Molekularnej (Skaw)	Pracownia Analityki i Biochemii	ul. Skawińska 8
895	V98.11.1133.5	Badanie odpowiedzi komórkowej przeciwko SARS-CoV-2 (Interferon-Gamma Release Assay IGRA- test)	350,00	350,00	350,00		Zakład Diagnostyki Biochemicznej i Molekularnej (Skaw)	Pracownia Analityki i Biochemii	ul. Skawińska 8
896	N67.11.1134	Oznaczenie przeciwciał przeciw błonie podstawnej kłębuszków nerkowych (GBM) ilościowo (FEIA)	70,00	70,00	70,00		Zakład Diagnostyki Biochemicznej i Molekularnej (Skaw)	Pracownia Analityki i Biochemii	ul. Skawińska 8
897	O05.11.1312.1	Oznaczenie przeciwciał w schorzeniach wątroby (anti-LKM,anti-LSP,anti-LKM-1)	60,00	60,00	60,00		Zakład Diagnostyki Biochemicznej i Molekularnej (Skaw)	Pracownia Analityki i Biochemii	ul. Skawińska 8
898	N64.11.1106.2	Paraneoplastic Neurologic Syndromes 12 Ag	300,00	300,00	300,00		Zakład Diagnostyki Biochemicznej i Molekularnej (Skaw)	Pracownia Analityki i Biochemii	ul. Skawińska 8
899	N71.11.1134	P-ciąta p/czynnikowi wew. Castle`a - metoda FEIA	75,00	75,00	75,00		Zakład Diagnostyki Biochemicznej i Molekularnej (Skaw)	Pracownia Analityki i Biochemii	ul. Skawińska 8
900	N97.11.1134	P-ciąta p/komórkom okładzinowym żółądka (APCA) - H+/K+ ATPaza - metoda FEIA	75,00	75,00	75,00		Zakład Diagnostyki Biochemicznej i Molekularnej (Skaw)	Pracownia Analityki i Biochemii	ul. Skawińska 8
901	N45.11.065	Potas (K) z surowicy	10,00	10,00	10,00		Zakład Diagnostyki Biochemicznej i Molekularnej (Skaw)	Pracownia Analityki i Biochemii	ul. Skawińska 8
902	N73.11.1133.1	Profil dermatologiczny (BP 180-NC16A-4X, BP230-CF, desmoglein 1, desmoglein 3, envoplakin, collagen type VII) met. ELISA	280,00	280,00	280,00		Zakład Diagnostyki Biochemicznej i Molekularnej (Skaw)	Pracownia Analityki i Biochemii	ul. Skawińska 8
903	O21.11.1134.14	Przeciwciała anty-dsDNA (metoda FEIA)	50,00	50,00	50,00		Zakład Diagnostyki Biochemicznej i Molekularnej (Skaw)	Pracownia Analityki i Biochemii	ul. Skawińska 8
904	O21.11.1134.2	Przeciwciała anty- Ro52 (Ro 52 kDa)	55,00	55,00	55,00		Zakład Diagnostyki Biochemicznej i Molekularnej (Skaw)	Pracownia Analityki i Biochemii	ul. Skawińska 8
905	O21.11.1134.3	Przeciwciała anty- SS-A/Ro + Ro52 (Ro60 + Ro 52 kDa)	55,00	55,00	55,00		Zakład Diagnostyki Biochemicznej i Molekularnej (Skaw)	Pracownia Analityki i Biochemii	ul. Skawińska 8
906	O21.11.1134.10	Przeciwciała anty-CENP-B (centromerowe białko B)	50,00	50,00	50,00		Zakład Diagnostyki Biochemicznej i Molekularnej (Skaw)	Pracownia Analityki i Biochemii	ul. Skawińska 8
907	N75.11.1312	Oznaczenie przeciwciał przeciw ndNA (miano)	50,00	50,00	50,00		Zakład Diagnostyki Biochemicznej i Molekularnej (Skaw)	Pracownia Analityki i Biochemii	ul. Skawińska 8
908	O21.11.1134.16	Przeciwciała anty-fibrillarlin	95,00	95,00	95,00		Zakład Diagnostyki Biochemicznej i Molekularnej (Skaw)	Pracownia Analityki i Biochemii	ul. Skawińska 8
909	O21.11.1134.9	Przeciwciała anty-Jo-1	55,00	55,00	55,00		Zakład Diagnostyki Biochemicznej i Molekularnej (Skaw)	Pracownia Analityki i Biochemii	ul. Skawińska 8

I.p.	Kod ICD / grupa badań	Nazwa Świadczenia	Osoby nieuprawnione	Podmioty bez umowy	Umowy	Uwagi	dotyczy zakresu	szczegóły	Adres
910	O21.11.1134.13	Przeciwciała anti-Mi-2	95,00	95,00	95,00		Zakład Diagnostyki Biochemicznej i Molekularnej (Skaw)	Pracownia Analityki i Biochemii	ul. Skawińska 8
911	O21.11.1134.8	Przeciwciała anti-PCNA ( przeciwciała przeciw cyklinie)	65,00	65,00	65,00		Zakład Diagnostyki Biochemicznej i Molekularnej (Skaw)	Pracownia Analityki i Biochemii	ul. Skawińska 8
912	O21.11.1134.12	Przeciwciała anti-PM-Scl	60,00	60,00	60,00		Zakład Diagnostyki Biochemicznej i Molekularnej (Skaw)	Pracownia Analityki i Biochemii	ul. Skawińska 8
913	O21.11.1134.11	Przeciwciała anti-Rib-P ( białka bybosomalne P0, P1, P2)	65,00	65,00	65,00		Zakład Diagnostyki Biochemicznej i Molekularnej (Skaw)	Pracownia Analityki i Biochemii	ul. Skawińska 8
914	O21.11.1134.15	Przeciwciała anti-RNAPol III (RNA polimeraza III)	95,00	95,00	95,00		Zakład Diagnostyki Biochemicznej i Molekularnej (Skaw)	Pracownia Analityki i Biochemii	ul. Skawińska 8
915	O21.11.1134.17	Przeciwciała anti-RNP70	55,00	55,00	55,00		Zakład Diagnostyki Biochemicznej i Molekularnej (Skaw)	Pracownia Analityki i Biochemii	ul. Skawińska 8
916	O21.11.1134.7	Przeciwciała anti-Scl-70	55,00	55,00	55,00		Zakład Diagnostyki Biochemicznej i Molekularnej (Skaw)	Pracownia Analityki i Biochemii	ul. Skawińska 8
917	O21.11.1134.6	Przeciwciała anti-Sm ( białko Sm D)	95,00	95,00	95,00		Zakład Diagnostyki Biochemicznej i Molekularnej (Skaw)	Pracownia Analityki i Biochemii	ul. Skawińska 8
918	O21.11.1134.1	Przeciwciała anti-SS-A/Ro (Ro 60 kDa)	55,00	55,00	55,00		Zakład Diagnostyki Biochemicznej i Molekularnej (Skaw)	Pracownia Analityki i Biochemii	ul. Skawińska 8
919	O21.11.1134.4	Przeciwciała anti-SS-B/La	55,00	55,00	55,00		Zakład Diagnostyki Biochemicznej i Molekularnej (Skaw)	Pracownia Analityki i Biochemii	ul. Skawińska 8
920	O21.11.1134.5	Przeciwciała anti-U1RNP (białka: RNP70, A, C)	55,00	55,00	55,00		Zakład Diagnostyki Biochemicznej i Molekularnej (Skaw)	Pracownia Analityki i Biochemii	ul. Skawińska 8
921	N64.11.1312.1	Przeciwciała przeciw akwaporynie 4 (anti- AQP-4), przeciwko glikoproteinie oligodendrocytów mieliny (anti-MOG) (miano, IIF)	270,00	270,00	270,00		Zakład Diagnostyki Biochemicznej i Molekularnej (Skaw)	Pracownia Analityki i Biochemii	ul. Skawińska 8
922	N99.11.1312	Oznaczenie przeciwciał przeciw komórkom międzywypowym trzustki oraz komórkom kubkowatym jelit	100,00	100,00	100,00		Zakład Diagnostyki Biochemicznej i Molekularnej (Skaw)	Pracownia Analityki i Biochemii	ul. Skawińska 8
923	N89.11.1133.3	Przeciwciała przeciw beta 2 glikoproteinie IgG	60,00	60,00	60,00		Zakład Diagnostyki Biochemicznej i Molekularnej (Skaw)	Pracownia Analityki i Biochemii	ul. Skawińska 8
924	N89.11.1133.4	Przeciwciała przeciw beta 2 glikoproteinie IgM	60,00	60,00	60,00		Zakład Diagnostyki Biochemicznej i Molekularnej (Skaw)	Pracownia Analityki i Biochemii	ul. Skawińska 8
925	N67.11.1312.2	Przeciwciała przeciw białku 7A zawierające trombospondynową domenę typu 1 - anti- THSD7A	200,00	200,00	200,00		Zakład Diagnostyki Biochemicznej i Molekularnej (Skaw)	Pracownia Analityki i Biochemii	ul. Skawińska 8
926	N67.11.1312	Przeciwciała przeciw błonie podstawnej kłębuszków nerkowych (anti-GBM) – (IIF)	120,00	120,00	120,00		Zakład Diagnostyki Biochemicznej i Molekularnej (Skaw)	Pracownia Analityki i Biochemii	ul. Skawińska 8
927	N79.11.1312	Oznaczenie przeciwciał przeciw endomysium klasa IgA lub IgG	60,00	60,00	60,00		Zakład Diagnostyki Biochemicznej i Molekularnej (Skaw)	Pracownia Analityki i Biochemii	ul. Skawińska 8
928	Q90.11.1106	Przeciwciała przeciw gangliozydom IgG	180,00	180,00	180,00		Zakład Diagnostyki Biochemicznej i Molekularnej (Skaw)	Pracownia Analityki i Biochemii	ul. Skawińska 8
929	Q92.11.1106	Przeciwciała przeciw gangliozydom IgM	180,00	180,00	180,00		Zakład Diagnostyki Biochemicznej i Molekularnej (Skaw)	Pracownia Analityki i Biochemii	ul. Skawińska 8
930	N83.11.1134	Przeciwciała przeciw Gliadynie DGP IgA - deamidowane peptydy gliadyny	70,00	70,00	70,00		Zakład Diagnostyki Biochemicznej i Molekularnej (Skaw)	Pracownia Analityki i Biochemii	ul. Skawińska 8
931	N81.11.1134	Przeciwciała przeciw Gliadynie DGP IgG - deamidowane peptydy gliadyny	70,00	70,00	70,00		Zakład Diagnostyki Biochemicznej i Molekularnej (Skaw)	Pracownia Analityki i Biochemii	ul. Skawińska 8
932	N89.11.1133.1	Przeciwciała przeciw kardiolinie IgG	60,00	60,00	60,00		Zakład Diagnostyki Biochemicznej i Molekularnej (Skaw)	Pracownia Analityki i Biochemii	ul. Skawińska 8
933	N89.11.1133.2	Przeciwciała przeciw kardiolinie IgM	60,00	60,00	60,00		Zakład Diagnostyki Biochemicznej i Molekularnej (Skaw)	Pracownia Analityki i Biochemii	ul. Skawińska 8
934	N64.11.1312.3	Przeciwciała przeciw komórkom Purkiniego: ( Yo/CDR2, DNER, ITPR1, CARP)	500,00	500,00	500,00		Zakład Diagnostyki Biochemicznej i Molekularnej (Skaw)	Pracownia Analityki i Biochemii	ul. Skawińska 8
935	O35.11.065	Sód (Na) z surowicy	10,00	10,00	10,00		Zakład Diagnostyki Biochemicznej i Molekularnej (Skaw)	Pracownia Analityki i Biochemii	ul. Skawińska 8
936	L43.11.191x2	Test obciążenia glukozą (2-punktowy)	15,00	15,00	15,00		Zakład Diagnostyki Biochemicznej i Molekularnej (Skaw)	Pracownia Analityki i Biochemii	ul. Skawińska 8
937	L43.11.191x3	Test obciążenia glukozą (3-punktowy)	25,00	25,00	25,00		Zakład Diagnostyki Biochemicznej i Molekularnej (Skaw)	Pracownia Analityki i Biochemii	ul. Skawińska 8
938	O49.11.191	Oznaczenie TG metodą kolorymetryczną z surowicy	10,00	10,00	10,00		Zakład Diagnostyki Biochemicznej i Molekularnej (Skaw)	Pracownia Analityki i Biochemii	ul. Skawińska 8
939	O77.11.191	Oznaczenie wapnia całkowitego metodą kolorymetryczną z surowicy	10,00	10,00	10,00		Zakład Diagnostyki Biochemicznej i Molekularnej (Skaw)	Pracownia Analityki i Biochemii	ul. Skawińska 8
940	O93.11.23	Oznaczenie TIBC metodą wycieniową z surowicy	25,00	25,00	25,00		Zakład Diagnostyki Biochemicznej i Molekularnej (Skaw)	Pracownia Analityki i Biochemii	ul. Skawińska 8
941	O95.11.191	Oznaczenie żelaza (Fe) metodą kolorymetryczną z surowicy	10,00	10,00	10,00		Zakład Diagnostyki Biochemicznej i Molekularnej (Skaw)	Pracownia Analityki i Biochemii	ul. Skawińska 8
942	Y.103.922.01	Nietolerancja laktozy(LCT) oraz fruktozy (ALDOB)	350,00	350,00	350,00		Zakład Diagnostyki Biochemicznej i Molekularnej (Skaw)	Pracownia Biologii Molekularnej	ul. Skawińska 8
943	I29.28.1133.1	Alzheimer Profil (Beta Amyloid (1-40), Beta Amyloid (1-42), BA1-40/BA1-42, TAU, pTAU)	1 000,00	1 000,00	1 000,00		Zakład Diagnostyki Biochemicznej i Molekularnej (Skaw)	Pracownia Analityki i Biochemii	ul. Skawińska 8

I.p.	Kod ICD / grupa badań	Nazwa Świadczenia	Osoby nieuprawnione	Podmioty bez umowy	Umowy	Uwagi	dotyczy zakresu	szczegóły	Adres
944	Y.103.923.01	HLA-B27 - Badanie genetyczne w kierunku zeszytniającego zapalenia stawów kręgosłupa (ZZSK)	220,00	220,00	220,00		Zakład Diagnostyki Biochemicznej i Molekularnej (Skaw)	Pracownia Biologii Molekularnej	ul. Skawińska 8
945	Y.103.923.02	HLA-Cw6 - Badanie genetyczne w kierunku łuszczycy, łuszczycowego zapalenia stawów	300,00	300,00	300,00		Zakład Diagnostyki Biochemicznej i Molekularnej (Skaw)	Pracownia Biologii Molekularnej	ul. Skawińska 8
946	Y.103.923.03	HLA-DQ2/DQ8 - Badanie genetyczne w kierunku celiakii	350,00	350,00	350,00		Zakład Diagnostyki Biochemicznej i Molekularnej (Skaw)	Pracownia Biologii Molekularnej	ul. Skawińska 8
947	Y.103.9151	Oznaczenie allela A2 glikoproteiny płytek krwi	150,00	150,00	150,00		Zakład Diagnostyki Biochemicznej i Molekularnej (Skaw)	Pracownia Biologii Molekularnej	ul. Skawińska 8
948	Y.103.9151	Oznaczenie czynnika V Leiden	150,00	150,00	150,00		Zakład Diagnostyki Biochemicznej i Molekularnej (Skaw)	Pracownia Biologii Molekularnej	ul. Skawińska 8
949	Y.103.9151	Oznaczenie mutacji A1298C dla termolabilnego wariantu MTHFR	150,00	150,00	150,00		Zakład Diagnostyki Biochemicznej i Molekularnej (Skaw)	Pracownia Biologii Molekularnej	ul. Skawińska 8
950	Y.103.9151	Oznaczenie mutacji C677T dla termolabilnego wariantu MTHFR	150,00	150,00	150,00		Zakład Diagnostyki Biochemicznej i Molekularnej (Skaw)	Pracownia Biologii Molekularnej	ul. Skawińska 8
951	Y.103.9151	Oznaczenie mutacji 20210 G-A genu protrombiny	150,00	150,00	150,00		Zakład Diagnostyki Biochemicznej i Molekularnej (Skaw)	Pracownia Biologii Molekularnej	ul. Skawińska 8
952	Y.103.9151	Oznaczenie wariantów niedoborowych AAT ( mutacja: Z lub S) jedna mutacja	150,00	150,00	150,00		Zakład Diagnostyki Biochemicznej i Molekularnej (Skaw)	Pracownia Biologii Molekularnej	ul. Skawińska 8
953	Y.103.9151	Oznaczenie mutacji C187G genu HFE w hemochromatozie rodzinnej (jedna mutacja)	150,00	150,00	150,00		Zakład Diagnostyki Biochemicznej i Molekularnej (Skaw)	Pracownia Biologii Molekularnej	ul. Skawińska 8
954	Y.103.9151	Oznaczenie mutacji G845A genu HFE w hemochromatozie rodzinnej (jedna mutacja)	150,00	150,00	150,00		Zakład Diagnostyki Biochemicznej i Molekularnej (Skaw)	Pracownia Biologii Molekularnej	ul. Skawińska 8
955	N69.11.1134.1	Oznaczenie przeciwciał przeciw mieloperoksydazie (MPO) metoda FEIA	55,00	55,00	55,00		Zakład Diagnostyki Biochemicznej i Molekularnej (Skaw)	Pracownia Cytoimmunologii	ul. Skawińska 8
956	N69.11.1134.2	Oznaczenie przeciwciał przeciw proteinazie 3 (PR3) metoda FEIA	55,00	55,00	55,00		Zakład Diagnostyki Biochemicznej i Molekularnej (Skaw)	Pracownia Cytoimmunologii	ul. Skawińska 8
957	N63.11.1312	Oznaczenie przeciwciał przeciw antygenom nadnerczy	70,00	70,00	70,00		Zakład Diagnostyki Biochemicznej i Molekularnej (Skaw)	Pracownia Cytoimmunologii	ul. Skawińska 8
958	N91.11.1312	Oznaczenie przeciwciał przeciw mięśniom gładkim	40,00	40,00	40,00		Zakład Diagnostyki Biochemicznej i Molekularnej (Skaw)	Pracownia Cytoimmunologii	ul. Skawińska 8
959	N67.11.1312.1	Przeciwciała przeciw receptorowi fosfolipazy A2 (PLA2R) met. IIF	140,00	140,00	140,00		Zakład Diagnostyki Biochemicznej i Molekularnej (Skaw)	Pracownia Cytoimmunologii	ul. Skawińska 8
960	Q77.11.1134	OZNACZENIE STĘŻENIA przeciwciał przeciw Saccharomyces cerevisiae IgA ilościowo (FEIA)	80,00	80,00	80,00		Zakład Diagnostyki Biochemicznej i Molekularnej (Skaw)	Pracownia Cytoimmunologii	ul. Skawińska 8
961	Q78.11.1134	OZNACZENIE STĘŻENIA przeciwciał przeciw Saccharomyces cerevisiae IgG ilościowo (FEIA)	80,00	80,00	80,00		Zakład Diagnostyki Biochemicznej i Molekularnej (Skaw)	Pracownia Cytoimmunologii	ul. Skawińska 8
962	O16.11.1312	Oznaczenie przeciwciał przeciw siatkówce oka	70,00	70,00	70,00		Zakład Diagnostyki Biochemicznej i Molekularnej (Skaw)	Pracownia Cytoimmunologii	ul. Skawińska 8
963	N69.11.1312	Oznaczenie przeciwciał przeciw składnikom cytoplazmy neurofilów (ANCA)	75,00	75,00	75,00		Zakład Diagnostyki Biochemicznej i Molekularnej (Skaw)	Pracownia Cytoimmunologii	ul. Skawińska 8
964	Q85.11.1134	OZNACZENIE POZIOMU przeciwciał przeciw transglutaminazie tkankowej w klasie IgA met fluoroenzymatyczną	80,00	80,00	80,00		Zakład Diagnostyki Biochemicznej i Molekularnej (Skaw)	Pracownia Cytoimmunologii	ul. Skawińska 8
965	Q87.11.1134	OZNACZENIE POZIOMU przeciwciał przeciw transglutaminazie tkankowej w klasie IgG met fluoroenzymatyczną	80,00	80,00	80,00		Zakład Diagnostyki Biochemicznej i Molekularnej (Skaw)	Pracownia Cytoimmunologii	ul. Skawińska 8
966	O21.11.1312	Oznaczenie przeciwciał przeciwjądrowych (ANA)	110,00	110,00	110,00		Zakład Diagnostyki Biochemicznej i Molekularnej (Skaw)	Pracownia Cytoimmunologii	ul. Skawińska 8
967	O05.11.1312.2	Oznaczenie przeciwciał przeciwmitochondrialnych	72,00	72,00	72,00		Zakład Diagnostyki Biochemicznej i Molekularnej (Skaw)	Pracownia Cytoimmunologii	ul. Skawińska 8
968	N64.11.1312.2	Przeciwciała w kierunku autoimmunologicznego zapalenia mózgu: ( NMDA, CASPR2, AMPA1/2, LGI1, DPPX, GABA B) (IIF)	600,00	600,00	600,00		Zakład Diagnostyki Biochemicznej i Molekularnej (Skaw)	Pracownia Cytoimmunologii	ul. Skawińska 8
969	O21.11.1106.2	Sklerodermia Profil : Scl-70, CENP A, CENP B, RNA Pd III 11 kD, RNA Pd III 155 kD, RP155, fibrilarin, NOR90, Th/To, PM-Scl100, PM-Scl75, Ku, PDGFR, Ro-52 - metoda Immunoblot	240,00	240,00	240,00		Zakład Diagnostyki Biochemicznej i Molekularnej (Skaw)	Pracownia Cytoimmunologii	ul. Skawińska 8
970	C63.122.21.2	Agregacja płytek	275,00	275,00	250,00		Zakład Diagnostyki Hematologicznej i Genetyki	Pracownia Badań Hematologicznych	ul. Kopernika 17
971	C63.122.21.2	Agregacja płytek krwi (ocena oporności)	110,00	110,00	100,00		Zakład Diagnostyki Hematologicznej i Genetyki	Pracownia Badań Hematologicznych	ul. Kopernika 17
972	C63.122.21.1	Test RIPA (podejrzanie typu 2B vWFD)	165,00	165,00	150,00		Zakład Diagnostyki Hematologicznej i Genetyki	Pracownia Badań Hematologicznych	ul. Kopernika 17
973	G01.122.191	Alfa2 antyplazmina (aktywność)	99,00	99,00	90,00		Zakład Diagnostyki Hematologicznej i Genetyki	Pracownia Badań Hematologicznych	ul. Kopernika 17
974	G02.122.17	Aktywność anty-Xa	200,00	200,00	200,00		Zakład Diagnostyki Hematologicznej i Genetyki	Pracownia Badań Hematologicznych	ul. Kopernika 17
975	G03.122.17	Aktywność antytrombiny III	22,00	22,00	20,00		Zakład Diagnostyki Hematologicznej i Genetyki	Pracownia Badań Hematologicznych	ul. Kopernika 17
976	G05.122.191	Aktywność Białka C	44,00	44,00	40,00		Zakład Diagnostyki Hematologicznej i Genetyki	Pracownia Badań Hematologicznych	ul. Kopernika 17
977	G07.122.1133	Stężenie białka S całkowitego	66,00	66,00	60,00		Zakład Diagnostyki Hematologicznej i Genetyki	Pracownia Badań Hematologicznych	ul. Kopernika 17

I.p.	Kod ICD / grupa badań	Nazwa Świadczenia	Osoby nieuprawnione	Podmioty bez umowy	Umowy	Uwagi	dotyczy zakresu	szczegóły	Adres
978	G07.122.17	Aktywność białka S całkowitego	61,00	61,00	55,00		Zakład Diagnostyki Hematologicznej i Genetyki	Pracownia Badań Hematologicznych	ul. Kopernika 17
979	G23.122.17.1	Czas batrokobinowy (reptylazowy)	44,00	44,00	40,00		Zakład Diagnostyki Hematologicznej i Genetyki	Pracownia Badań Hematologicznych	ul. Kopernika 17
980	G25.122.17	Czas trombinowy (TT)	17,00	17,00	15,00		Zakład Diagnostyki Hematologicznej i Genetyki	Pracownia Badań Hematologicznych	ul. Kopernika 17
981	G26.122.17	Aktywność Czynnika II	72,00	72,00	65,00		Zakład Diagnostyki Hematologicznej i Genetyki	Pracownia Badań Hematologicznych	ul. Kopernika 17
982	G28.122.17	Aktywność Czynnika IX	72,00	72,00	65,00		Zakład Diagnostyki Hematologicznej i Genetyki	Pracownia Badań Hematologicznych	ul. Kopernika 17
983	G29.122.17	Aktywność Czynnika V	72,00	72,00	65,00		Zakład Diagnostyki Hematologicznej i Genetyki	Pracownia Badań Hematologicznych	ul. Kopernika 17
984	G31.122.17	Aktywność Czynnika VII	72,00	72,00	65,00		Zakład Diagnostyki Hematologicznej i Genetyki	Pracownia Badań Hematologicznych	ul. Kopernika 17
985	G33.122.17	Aktywność Czynnika VIII	72,00	72,00	65,00		Zakład Diagnostyki Hematologicznej i Genetyki	Pracownia Badań Hematologicznych	ul. Kopernika 17
986	G37.122.17	Aktywność Czynnika X	72,00	72,00	65,00		Zakład Diagnostyki Hematologicznej i Genetyki	Pracownia Badań Hematologicznych	ul. Kopernika 17
987	G39.122.17	Aktywność Czynnika XI	72,00	72,00	65,00		Zakład Diagnostyki Hematologicznej i Genetyki	Pracownia Badań Hematologicznych	ul. Kopernika 17
988	G41.122.17	Aktywność Czynnika XII	72,00	72,00	65,00		Zakład Diagnostyki Hematologicznej i Genetyki	Pracownia Badań Hematologicznych	ul. Kopernika 17
989	G43.122.17	Aktywność Czynnika XIII	132,00	132,00	120,00		Zakład Diagnostyki Hematologicznej i Genetyki	Pracownia Badań Hematologicznych	ul. Kopernika 17
990	G70.122.191	Aktywność czynnika IX metodą chromogenną	200,00	200,00	190,00		Zakład Diagnostyki Hematologicznej i Genetyki	Pracownia Badań Hematologicznych	ul. Kopernika 17
991	G47.122.1113	Aktywność czynnika von Willebranda jako kofaktora rystocetyny (vW; CoR)	94,00	94,00	85,00		Zakład Diagnostyki Hematologicznej i Genetyki	Pracownia Badań Hematologicznych	ul. Kopernika 17
992	G47.122.1133.1	Test wiązania czynnika von Willebranda do kolagenu	275,00	275,00	250,00		Zakład Diagnostyki Hematologicznej i Genetyki	Pracownia Badań Hematologicznych	ul. Kopernika 17
993	G47.122.1133.2	Test wiązania czynnika von Willebranda do czynnika VIII	275,00	275,00	250,00		Zakład Diagnostyki Hematologicznej i Genetyki	Pracownia Badań Hematologicznych	ul. Kopernika 17
994	G47.122.11342	vWF antygen	44,00	44,00	40,00		Zakład Diagnostyki Hematologicznej i Genetyki	Pracownia Badań Hematologicznych	ul. Kopernika 17
995	G47.122.21	Aktywność czynnika von Willebranda (vW; Ac)	88,00	88,00	80,00		Zakład Diagnostyki Hematologicznej i Genetyki	Pracownia Badań Hematologicznych	ul. Kopernika 17
996	G65.122.191	PAI-1 (aktywność)	495,00	495,00	450,00		Zakład Diagnostyki Hematologicznej i Genetyki	Pracownia Badań Hematologicznych	ul. Kopernika 17
997	G69.122.17.1	Inhibitor czynnika VIII (m. Bathesda z modyf. Nijmegen)	275,00	275,00	250,00		Zakład Diagnostyki Hematologicznej i Genetyki	Pracownia Badań Hematologicznych	ul. Kopernika 17
998	G69.122.17.2	Inhibitor czynnika IX (m. Bathesda z modyf. Nijmegen)	330,00	330,00	300,00		Zakład Diagnostyki Hematologicznej i Genetyki	Pracownia Badań Hematologicznych	ul. Kopernika 17
999	G76.122.17	Oporność na aktywowane białko C	121,00	121,00	110,00		Zakład Diagnostyki Hematologicznej i Genetyki	Pracownia Badań Hematologicznych	ul. Kopernika 17
1000	G79.122.191	Aktywność plazminogenu	66,00	66,00	60,00		Zakład Diagnostyki Hematologicznej i Genetyki	Pracownia Badań Hematologicznych	ul. Kopernika 17
1001	G87.122.1133	Wolne białko S poziom	132,00	132,00	120,00		Zakład Diagnostyki Hematologicznej i Genetyki	Pracownia Badań Hematologicznych	ul. Kopernika 17
1002	G89.122.17	Test korekcji	55,00	55,00	50,00		Zakład Diagnostyki Hematologicznej i Genetyki	Pracownia Badań Hematologicznych	ul. Kopernika 17
1003	I64.122.17	Antykoagulant toczniowy	143,00	143,00	130,00		Zakład Diagnostyki Hematologicznej i Genetyki	Pracownia Badań Hematologicznych	ul. Kopernika 17
1004	I96.122.191	Aktywność C 1 inhibitora	66,00	66,00	60,00		Zakład Diagnostyki Hematologicznej i Genetyki	Pracownia Badań Hematologicznych	ul. Kopernika 17
1005	M36.11.26	Krioglobuliny	22,00	22,00	20,00		Zakład Diagnostyki Hematologicznej i Genetyki	Pracownia Badań Hematologicznych	ul. Kopernika 17
1006	M36.122.26	Kriofibrinogen	22,00	22,00	20,00		Zakład Diagnostyki Hematologicznej i Genetyki	Pracownia Badań Hematologicznych	ul. Kopernika 17
1007	G53.122.17	Fibrinogen	17,00	17,00	15,00		Zakład Diagnostyki Hematologicznej i Genetyki	Pracownia Badań Hematologicznych	ul. Kopernika 17
1008	G11.122.17	aPTT	14,00	14,00	12,00		Zakład Diagnostyki Hematologicznej i Genetyki	Pracownia Badań Hematologicznych	ul. Kopernika 17
1009	G49.122.1113	D-dimery	39,00	39,00	35,00		Zakład Diagnostyki Hematologicznej i Genetyki	Pracownia Badań Hematologicznych	ul. Kopernika 17
1010	G21.122.17	PT (sek, INR)	14,00	14,00	12,00		Zakład Diagnostyki Hematologicznej i Genetyki	Pracownia Badań Hematologicznych	ul. Kopernika 17
1011	N89.11.04	Przeciwciała antykardiolinowe IgA	85,00	85,00	85,00		Zakład Diagnostyki Hematologicznej i Genetyki	Pracownia Badań Hematologicznych	ul. Kopernika 17

I.p.	Kod ICD / grupa badań	Nazwa Świadczenia	Osoby nieuprawnione	Podmioty bez umowy	Umowy	Uwagi	dotyczy zakresu	szczegóły	Adres
1012	N90.11.04	Przeciwciała antykardiolipinowe IgG	60,00	60,00	60,00		Zakład Diagnostyki Hematologicznej i Genetyki	Pracownia Badań Hematologicznych	ul. Kopernika 17
1013	N92.11.04	Przeciwciała antykardiolipinowe IgM	60,00	60,00	60,00		Zakład Diagnostyki Hematologicznej i Genetyki	Pracownia Badań Hematologicznych	ul. Kopernika 17
1014	O12.11.1133.1	Oznaczenie przeciwciał przeciwko protrombinie (IgG +IgM)	83,00	83,00	75,00		Zakład Diagnostyki Hematologicznej i Genetyki	Pracownia Badań Hematologicznych	ul. Kopernika 17
1015	Q80.11.04	Przeciwciała przeciwko B-2 glikoproteinie IgA	85,00	85,00	85,00		Zakład Diagnostyki Hematologicznej i Genetyki	Pracownia Badań Hematologicznych	ul. Kopernika 17
1016	Q83.11.04	Przeciwciała przeciwko B-2 glikoproteinie IgG	60,00	60,00	60,00		Zakład Diagnostyki Hematologicznej i Genetyki	Pracownia Badań Hematologicznych	ul. Kopernika 17
1017	Q84.11.04	Przeciwciała przeciwko B-2 glikoproteinie IgM	60,00	60,00	60,00		Zakład Diagnostyki Hematologicznej i Genetyki	Pracownia Badań Hematologicznych	ul. Kopernika 17
1018	Q83.11.04.01	Przeciwciała przeciwko domenie I B-2 glikoproteininy	120,00	120,00	120,00		Zakład Diagnostyki Hematologicznej i Genetyki	Pracownia Badań Hematologicznych	ul. Kopernika 17
1019	G33.122.191	Aktywność czynnika VIII metodą chromogenną	99,00	99,00	90,00		Zakład Diagnostyki Hematologicznej i Genetyki	Pracownia Badań Hematologicznych	ul. Kopernika 17
1020	G18.102.17	PFA-100(Col/EPI,Col/ADP)	220,00	220,00	200,00		Zakład Diagnostyki Hematologicznej i Genetyki	Pracownia Badań Hematologicznych	ul. Kopernika 17
1021	C55.103.02.02	Morfologia krwi (DIFF+RET+PLTF)	33,00	33,00	30,00		Zakład Diagnostyki Hematologicznej i Genetyki	Pracownia Badań Hematologicznych	ul. Kopernika 17
1022	C01.44.131	Ocena syderoblastów	120,00	120,00	100,00		Zakład Diagnostyki Hematologicznej i Genetyki	Pracownia Badań Hematologicznych	ul. Kopernika 17
1023	C03.105.19	Oporność osmotyczna	110,00	110,00	100,00		Zakład Diagnostyki Hematologicznej i Genetyki	Pracownia Badań Hematologicznych	ul. Kopernika 17
1024	C09.103.131	Erytrogram	22,00	22,00	20,00		Zakład Diagnostyki Hematologicznej i Genetyki	Pracownia Badań Hematologicznych	ul. Kopernika 17
1025	C11.10.131	Badanie fosfatazy alkalicznej granulocytów (FAG)	143,00	143,00	130,00		Zakład Diagnostyki Hematologicznej i Genetyki	Pracownia Badań Hematologicznych	ul. Kopernika 17
1026	C32.103.131	Leukogram w schorzeniach hematologicznych	22,00	22,00	20,00		Zakład Diagnostyki Hematologicznej i Genetyki	Pracownia Badań Hematologicznych	ul. Kopernika 17
1027	C32.103.131	Leukogram i erytrogram -ocena mikroskopowa	39,00	39,00	35,00		Zakład Diagnostyki Hematologicznej i Genetyki	Pracownia Badań Hematologicznych	ul. Kopernika 17
1028	C51.44.131	Ocena cytologiczna szpiku kostnego -mielogram	120,00	120,00	100,00		Zakład Diagnostyki Hematologicznej i Genetyki	Pracownia Badań Hematologicznych	ul. Kopernika 17
1029	C55.103.02	Morfologia krwi (26 parametrów)	17,00	17,00	15,00		Zakład Diagnostyki Hematologicznej i Genetyki	Pracownia Badań Hematologicznych	ul. Kopernika 17
1030	C55.103.02.01	Morfologia krwi (26 parametrów+retikulocyty)	28,00	28,00	25,00		Zakład Diagnostyki Hematologicznej i Genetyki	Pracownia Badań Hematologicznych	ul. Kopernika 17
1031	C55.103.02.01	Płytki krwi siarczan magnezu	28,00	28,00	25,00		Zakład Diagnostyki Hematologicznej i Genetyki	Pracownia Badań Hematologicznych	ul. Kopernika 17
1032	C66.122.02	Płytki krwi cytrynian	10,00	10,00	9,00		Zakład Diagnostyki Hematologicznej i Genetyki	Pracownia Badań Hematologicznych	ul. Kopernika 17
1033	D.10.22	izolacja komórek jednojądrzastych krwi obwodowej	200,00	200,00	170,00		Zakład Diagnostyki Hematologicznej i Genetyki	Pracownia Badań Hematologicznych	ul. Kopernika 17
1034	O11.10.1133	Ocena przeciwciał p/płytkowych krążących	363,00	363,00	330,00		Zakład Diagnostyki Hematologicznej i Genetyki	Pracownia Badań Hematologicznych	ul. Kopernika 17
1035	G06.122.1133	Oznaczenie antygenu ADAMTS-13 (test ELISA)	220,00	220,00	200,00		Zakład Diagnostyki Hematologicznej i Genetyki	Pracownia Badań Hematologicznych	ul. Kopernika 17
1036	G08.122.1133	Oznaczenie inhibitora ADAMTS-13 (test ELISA)	231,00	231,00	210,00		Zakład Diagnostyki Hematologicznej i Genetyki	Pracownia Badań Hematologicznych	ul. Kopernika 17
1037	G70.122.191	Oznaczenie aktywności ADAMTS-13 (BIOFLASH)	750,00	750,00	740,00		Zakład Diagnostyki Hematologicznej i Genetyki	Pracownia Badań Hematologicznych	ul. Kopernika 18
1038	G71.122.17	Oznaczenie aktywności wielkocząsteczkowego kiniogenu (HMWK)	132,00	132,00	120,00		Zakład Diagnostyki Hematologicznej i Genetyki	Pracownia Badań Hematologicznych	ul. Kopernika 17
1039	G81.122.17	Oznaczenie aktywności prekalikreiny	132,00	132,00	120,00		Zakład Diagnostyki Hematologicznej i Genetyki	Pracownia Badań Hematologicznych	ul. Kopernika 17
1040	D.10.22.01	Kolekcja subpopulacji komórkowej PBMC	450,00	450,00	400,00		Zakład Diagnostyki Hematologicznej i Genetyki	Pracownia Badań Hematologicznych	ul. Kopernika 17
1041	G02.122.17.1	Monitorowanie bezpośrednich inhibitorów aktywnego czynnika X	187,00	187,00	170,00		Zakład Diagnostyki Hematologicznej i Genetyki	Pracownia Badań Hematologicznych	ul. Kopernika 17
1042	G24.122.17.1	Monitorowanie leczenia Dabigatranem	550,00	550,00	500,00		Zakład Diagnostyki Hematologicznej i Genetyki	Pracownia Badań Hematologicznych	ul. Kopernika 17
1043	O12.11.1133.2	Oznaczenie przeciwciał przeciwko kompleksowi fosfatydyloseryna/ protrombina (IgG i IgM) (aPS/PT)	110,00	110,00	100,00		Zakład Diagnostyki Hematologicznej i Genetyki	Pracownia Badań Hematologicznych	ul. Kopernika 17
1044	C31.44.131 C31.10.131	Barwienie cytochemiczne krwi lub szpiku	nie dotyczy	nie dotyczy	500,00		Zakład Diagnostyki Hematologicznej i Genetyki	Pracownia Badań Hematologicznych	ul. Kopernika 17

I.p.	Kod ICD / grupa badań	Nazwa Świadczenia	Osoby nieuprawnione	Podmioty bez umowy	Umowy	Uwagi	dotyczy zakresu	szczegóły	Adres
1045	Y.0511.9121 Y.312.9121 Y.332.9121 Y.444.9121	Analiza kariotypu komórek nowotworowych – metody cytogenetyki molekularnej - sondy centromerowe: Chromosom 12 pary, Chromosom 8 pary, Chromosomy X i Yq	770,00	770,00	700,00		Zakład Diagnostyki Hematologicznej i Genetyki	Pracownia Cytogenetyczna	ul. Jakubowskiego 2
1046	Y.0511.9122 Y.312.9122 Y.332.9122 Y.444.9122 Y.661.9122	Analiza kariotypu komórek nowotworowych – metody cytogenetyki molekularnej - sondy specyficzne: ATM (11q22.3), TP53/CEP17, Sonda delecyjna 13q14.3, Sonda delecyjna (20q)	770,00	770,00	700,00		Zakład Diagnostyki Hematologicznej i Genetyki	Pracownia Cytogenetyczna	ul. Jakubowskiego 2
1047	Y.0511.9123 Y.312.9123 Y.332.9123 Y.444.9123	Analiza kariotypu komórek nowotworowych – metody cytogenetyki molekularnej - sondy fuzyjne/translokacyjne: Dual Color Dual Fusion Translocation Probe: IGH/BCL2, IGH/CCND1, RUNX1/RUNX1T1, PML/RARA, BCR/ABL	770,00	770,00	700,00		Zakład Diagnostyki Hematologicznej i Genetyki	Pracownia Cytogenetyczna	ul. Jakubowskiego 2
1048	Y.0511.9124 Y.312.9124 Y.332.9124 Y.444.9124	Analiza kariotypu komórek nowotworowych – metody cytogenetyki molekularnej - sondy typu split (break-apart): CFBF, MLL, EVI1, IGH, MYC, BCL6 (ABR)	770,00	770,00	700,00		Zakład Diagnostyki Hematologicznej i Genetyki	Pracownia Cytogenetyczna	ul. Jakubowskiego 2
1049	Y.0511.9126 Y.312.9126 Y.332.9126 Y.444.9126	Analiza kariotypu komórek nowotworowych – metody cytogenetyki molekularnej - sondy potrójnie znakowane: MDS 5q- (5q31;5q33)/hTERT9p15)TC, MDS 7q-(7q22;7q36)/SE7TC	770,00	770,00	700,00		Zakład Diagnostyki Hematologicznej i Genetyki	Pracownia Cytogenetyczna	ul. Jakubowskiego 2
1050	Y.0511.9127 Y.312.9127 Y.332.9127 Y.661.9127	Analiza kariotypu komórek nowotworowych – metody cytogenetyki molekularnej - Panel sond rokowniczych (CLL): ATM (11q22.3), 12alfa, sonda delecyjna 13q14.3, TP53/CEP17	1 650,00	1 650,00	1 500,00		Zakład Diagnostyki Hematologicznej i Genetyki	Pracownia Cytogenetyczna	ul. Jakubowskiego 2
1051	Y.641.9111	Analiza kariotypu (Kariotyp konstytucyjny)- metody cytogenetyki klasycznej, identyfikacja aberracji chromosomowych przy użyciu jednej (GTG) lub kilku metod prążkowych (GTG lub Ag-NOR)	1 000,00	1 000,00	900,00		Zakład Diagnostyki Hematologicznej i Genetyki	Pracownia Cytogenetyczna	ul. Jakubowskiego 2
1052	Y.442.9128.02	Szpiczak panel uzupełniający	1 353,00	1 353,00	1 230,00		Zakład Diagnostyki Hematologicznej i Genetyki	Pracownia Cytogenetyczna	ul. Jakubowskiego 2
1053	Y.442.9128.01	Szpiczak panel podstawowy	1 600,00	1 600,00	1 300,00		Zakład Diagnostyki Hematologicznej i Genetyki	Pracownia Cytogenetyczna	ul. Jakubowskiego 2
1054	Y.6431.9111	Analiza kariotypu komórek nowotworowych - metody cytogenetyki klasycznej, metoda prążków GTG	1 200,00	1 200,00	900,00		Zakład Diagnostyki Hematologicznej i Genetyki	Pracownia Cytogenetyczna	ul. Jakubowskiego 2
1055	E.MD.8722.01	Immunofenotypowa diagnostyka NHL (CLL) - zestaw min.	627,00	627,00	570,00		Zakład Diagnostyki Hematologicznej i Genetyki	Pracownia Cytometrii Przepływowej	ul. Kopernika 17
1056	E.MD.8722.02	Immunofenotypowa diagnostyka /wznowa/ NHL (w przyp. CLL z czynnikiem rokowniczym Zap-70)	1 507,00	1 507,00	1 370,00		Zakład Diagnostyki Hematologicznej i Genetyki	Pracownia Cytometrii Przepływowej	ul. Kopernika 17
1057	E.MD.8722.03	Immunofenotypowa diagnostyka /wznowa/ AML	2 035,00	2 035,00	1 840,00		Zakład Diagnostyki Hematologicznej i Genetyki	Pracownia Cytometrii Przepływowej	ul. Kopernika 17
1058	E.MD.8722.04	Immunofenotypowa diagnostyka /wznowa/ ALL	2 310,00	2 310,00	2 090,00		Zakład Diagnostyki Hematologicznej i Genetyki	Pracownia Cytometrii Przepływowej	ul. Kopernika 17
1059	E.MD.8722.05	Monitorowanie terapii w CLL/NHL	704,00	704,00	640,00		Zakład Diagnostyki Hematologicznej i Genetyki	Pracownia Cytometrii Przepływowej	ul. Kopernika 17
1060	E.MD.8722.06	Monitorowanie terapii w HCL	726,00	726,00	656,00		Zakład Diagnostyki Hematologicznej i Genetyki	Pracownia Cytometrii Przepływowej	ul. Kopernika 17
1061	E.MD.8722.07	Monitorowanie terapii w MM	649,00	649,00	590,00		Zakład Diagnostyki Hematologicznej i Genetyki	Pracownia Cytometrii Przepływowej	ul. Kopernika 17
1062	E.MD.8722.08	Monitorowanie terapii w AML	957,00	957,00	865,00		Zakład Diagnostyki Hematologicznej i Genetyki	Pracownia Cytometrii Przepływowej	ul. Kopernika 17
1063	E.MD.8722.09	Monitorowanie terapii w ALL	913,00	913,00	830,00		Zakład Diagnostyki Hematologicznej i Genetyki	Pracownia Cytometrii Przepływowej	ul. Kopernika 17
1064	E.MD.8722.10	Ocena minimalnej choroby resztkowej w CLL/NHL	1 100,00	1 100,00	1 000,00		Zakład Diagnostyki Hematologicznej i Genetyki	Pracownia Cytometrii Przepływowej	ul. Kopernika 17
1065	E.MD.8722.11	Ocena minimalnej choroby resztkowej w HCL	1 144,00	1 144,00	1 040,00		Zakład Diagnostyki Hematologicznej i Genetyki	Pracownia Cytometrii Przepływowej	ul. Kopernika 17
1066	E.MD.8722.12	Ocena minimalnej choroby resztkowej w MM	1 122,00	1 122,00	1 020,00		Zakład Diagnostyki Hematologicznej i Genetyki	Pracownia Cytometrii Przepływowej	ul. Kopernika 17
1067	E.MD.8722.13	Ocena minimalnej choroby resztkowej w AML	1 485,00	1 485,00	1 345,00		Zakład Diagnostyki Hematologicznej i Genetyki	Pracownia Cytometrii Przepływowej	ul. Kopernika 17
1068	E.MD.8722.14	Ocena minimalnej choroby resztkowej w ALL	1 298,00	1 298,00	1 175,00		Zakład Diagnostyki Hematologicznej i Genetyki	Pracownia Cytometrii Przepływowej	ul. Kopernika 17
1069	E.MD.8722.19	Immunofenotypowa ocena subpopulacji limfocytów (T+B+NK)	495,00	495,00	450,00		Zakład Diagnostyki Hematologicznej i Genetyki	Pracownia Cytometrii Przepływowej	ul. Kopernika 17

I.p.	Kod ICD / grupa badań	Nazwa Świadczenia	Osoby nieuprawnione	Podmioty bez umowy	Umowy	Uwagi	dotyczy zakresu	szczegóły	Adres
1070	E.MD.8722.21	Immunofenotypowa ocena odsetka limfocytów T (CD3)	250,00	250,00	230,00		Zakład Diagnostyki Hematologicznej i Genetyki	Pracownia Cytometrii Przepływowej	ul. Kopernika 17
1071	E.MD.8722.22	Immunofenotypowa ocena subpopulacji komórek NK	292,00	292,00	265,00		Zakład Diagnostyki Hematologicznej i Genetyki	Pracownia Cytometrii Przepływowej	ul. Kopernika 17
1072	E.MD.8722.23	Immunofenotypowa ocena odsetka limfocytów B	275,00	275,00	250,00		Zakład Diagnostyki Hematologicznej i Genetyki	Pracownia Cytometrii Przepływowej	ul. Kopernika 17
1073	E.MD.8722.24	Ocena trzech przykładowych antygenów	260,00	260,00	240,00		Zakład Diagnostyki Hematologicznej i Genetyki	Pracownia Cytometrii Przepływowej	ul. Kopernika 17
1074	E.MD.8722.17	Ocena komórek macierzystych krwi (PBSC) do transplantacji	260,00	260,00	240,00		Zakład Diagnostyki Hematologicznej i Genetyki	Pracownia Cytometrii Przepływowej	ul. Kopernika 17
1075	E.MD.8722.18	Ocena komórek macierzystych krwi (PBSC) i limfocytów CD3 do allotransplantacji	303,00	303,00	275,00		Zakład Diagnostyki Hematologicznej i Genetyki	Pracownia Cytometrii Przepływowej	ul. Kopernika 17
1076	E.MD.8722.15	Ocena komórek macierzystych we krwi obwodowej	260,00	260,00	240,00		Zakład Diagnostyki Hematologicznej i Genetyki	Pracownia Cytometrii Przepływowej	ul. Kopernika 17
1077	E.MD.8722.20	Immunofenotypowa ocena odsetka i wartości bezwzględnych limfocytów CD4 i CD8 w populacji CD3	264,00	264,00	230,00		Zakład Diagnostyki Hematologicznej i Genetyki	Pracownia Cytometrii Przepływowej	ul. Kopernika 17
1078	E.MD.8722.16	Ocena komórek macierzystych w szpiku	308,00	308,00	280,00		Zakład Diagnostyki Hematologicznej i Genetyki	Pracownia Cytometrii Przepływowej	ul. Kopernika 17
1079	E.MD.8722.26	Immunofenotypowa diagnostyka NNH-ultraczułe badanie erytrocytów- z krwi obwodowej	260,00	260,00	240,00		Zakład Diagnostyki Hematologicznej i Genetyki	Pracownia Cytometrii Przepływowej	ul. Kopernika 17
1080	E.MD.8722.27	Immunofenotypowa diagnostyka NNH-ultraczułe badanie leukocytów (GRAN + MONO)- z krwi obwodowej	440,00	440,00	420,00		Zakład Diagnostyki Hematologicznej i Genetyki	Pracownia Cytometrii Przepływowej	ul. Kopernika 17
1081	E.MD.8722.28	Immunofenotypowa diagnostyka NNH-ultraczułe badanie erytrocytów i leukocytów (GRAN + MONO) z krwi obwodowej	600,00	600,00	550,00		Zakład Diagnostyki Hematologicznej i Genetyki	Pracownia Cytometrii Przepływowej	ul. Kopernika 17
1082	Y.103.916	MLPA	600,00	600,00	580,00		Zakład Diagnostyki Hematologicznej i Genetyki	Pracownia Diagnostyki Molekularnej	ul. Jakubowskiego 2
1083	Y.661.9182.14	Analiza sekwencji genu RET	550,00	550,00	500,00		Zakład Diagnostyki Hematologicznej i Genetyki	Pracownia Diagnostyki Molekularnej	ul. Jakubowskiego 2
1084	Y.103.9182.15	Analiza sekwencji genu MEN1	1 000,00	1 000,00	900,00		Zakład Diagnostyki Hematologicznej i Genetyki	Pracownia Diagnostyki Molekularnej	ul. Jakubowskiego 2
1085	Y.103.9182.16	Analiza sekwencji genów SDHB/SDHD	1 400,00	1 400,00	1 355,00		Zakład Diagnostyki Hematologicznej i Genetyki	Pracownia Diagnostyki Molekularnej	ul. Jakubowskiego 2
1086	Y.103.9181.04	Analiza sekwencji genu VHL	600,00	600,00	532,00		Zakład Diagnostyki Hematologicznej i Genetyki	Pracownia Diagnostyki Molekularnej	ul. Jakubowskiego 2
1087	Y.103.9181.05	Analiza sekwencji genu AIP	750,00	750,00	690,00		Zakład Diagnostyki Hematologicznej i Genetyki	Pracownia Diagnostyki Molekularnej	ul. Jakubowskiego 2
1088	Y.103.9182.70	Analiza sekwencji genu INS	400,00	400,00	350,00		Zakład Diagnostyki Hematologicznej i Genetyki	Pracownia Diagnostyki Molekularnej	ul. Jakubowskiego 2
1089	Y.103.9182.18	CYP21A2 (Sekwencjonowanie + MLPA	1 749,00	1 749,00	1 590,00		Zakład Diagnostyki Hematologicznej i Genetyki	Pracownia Diagnostyki Molekularnej	ul. Jakubowskiego 2
1090	Y.103.9181.06	Analiza sekwencji genu PROP1	600,00	600,00	540,00		Zakład Diagnostyki Hematologicznej i Genetyki	Pracownia Diagnostyki Molekularnej	ul. Jakubowskiego 2
1091	Y.103.9181.07	Analiza sekwencji genu CHEK2 (eks. 4,5,12)	438,00	438,00	398,00		Zakład Diagnostyki Hematologicznej i Genetyki	Pracownia Diagnostyki Molekularnej	ul. Jakubowskiego 2
1092	Y.103.9182.19	Analiza sekwencji genu THRb	900,00	900,00	860,00		Zakład Diagnostyki Hematologicznej i Genetyki	Pracownia Diagnostyki Molekularnej	ul. Jakubowskiego 2
1093	Y.103.9182.20	Analiza sekwencji genu TSHR	1 500,00	1 500,00	1 420,00		Zakład Diagnostyki Hematologicznej i Genetyki	Pracownia Diagnostyki Molekularnej	ul. Jakubowskiego 2
1094	Y.103.9181.08	Ocena rodzinnej mutacji punktowej	300,00	300,00	257,00		Zakład Diagnostyki Hematologicznej i Genetyki	Pracownia Diagnostyki Molekularnej	ul. Jakubowskiego 2
1095	Y.103.9182.21	Analiza sekwencji genu MAX	800,00	800,00	700,00		Zakład Diagnostyki Hematologicznej i Genetyki	Pracownia Diagnostyki Molekularnej	ul. Jakubowskiego 2
1096	Y.103.9182.22	Analiza sekwencji genu KAL1	1 500,00	1 500,00	1 453,00		Zakład Diagnostyki Hematologicznej i Genetyki	Pracownia Diagnostyki Molekularnej	ul. Jakubowskiego 2
1097	Y.103.9181.09	Analiza sekwencji genu CDKN1B	1 000,00	1 000,00	960,00		Zakład Diagnostyki Hematologicznej i Genetyki	Pracownia Diagnostyki Molekularnej	ul. Jakubowskiego 2
1098	Y.103.9182.23	Analiza sekwencji genu AIRE	1 500,00	1 500,00	1 460,00		Zakład Diagnostyki Hematologicznej i Genetyki	Pracownia Diagnostyki Molekularnej	ul. Jakubowskiego 2
1099	Y.103.9182.24	Analiza sekwencji genu FGFR1	1 500,00	1 500,00	1 420,00		Zakład Diagnostyki Hematologicznej i Genetyki	Pracownia Diagnostyki Molekularnej	ul. Jakubowskiego 2
1100	Y.103.9182.25	Analiza sekwencji genu PTEN	1 100,00	1 100,00	1 000,00		Zakład Diagnostyki Hematologicznej i Genetyki	Pracownia Diagnostyki Molekularnej	ul. Jakubowskiego 2
1101	Y.103.9181	Odczyt sekwencji (sekwencjonator ABI3500)	90,00	90,00	76,00		Zakład Diagnostyki Hematologicznej i Genetyki	Pracownia Diagnostyki Molekularnej	ul. Jakubowskiego 2
1102	Y.103.918.01	Analiza odczytu sekwencji uzyskanej metodą sekwencjonowania Sangera	80,00	80,00	52,00		Zakład Diagnostyki Hematologicznej i Genetyki	Pracownia Diagnostyki Molekularnej	ul. Jakubowskiego 2

I.p.	Kod ICD / grupa badań	Nazwa Świadczenia	Osoby nieuprawnione	Podmioty bez umowy	Umowy	Uwagi	dotyczy zakresu	szczegóły	Adres
1103	Y.103.9181.36	Analiza sekwencji genu ApoE	300,00	300,00	250,00		Zakład Diagnostyki Hematologicznej i Genetyki	Pracownia Diagnostyki Molekularnej	ul. Jakubowskiego 2
1104	Y.103.9182.31	Analiza sekwencji genu CAPN3	2 300,00	2 300,00	2 200,00		Zakład Diagnostyki Hematologicznej i Genetyki	Pracownia Diagnostyki Molekularnej	ul. Jakubowskiego 2
1105	Y.05.9144.05	Genotypowanie genu KIR - wymaz z policzka	600,00	600,00	550,00		Zakład Diagnostyki Hematologicznej i Genetyki	Pracownia Diagnostyki Molekularnej	ul. Jakubowskiego 2
1106	Y.441.914	Zabezpieczenie materiału ze szpiku	227,00	227,00	206,00		Zakład Diagnostyki Hematologicznej i Genetyki	Pracownia Diagnostyki Molekularnej	ul. Jakubowskiego 2
1107	Y.441.914.01	Flt3-ITD.	495,00	495,00	420,00		Zakład Diagnostyki Hematologicznej i Genetyki	Pracownia Diagnostyki Molekularnej	ul. Jakubowskiego 2
1108	Y.441.9141.01	FLT3 D835 (Badanie ze szpiku)	400,00	400,00	370,00		Zakład Diagnostyki Hematologicznej i Genetyki	Pracownia Diagnostyki Molekularnej	ul. Jakubowskiego 2
1109	Y.661.9141.01	FLT3 D835 (Badanie z krwi)	400,00	400,00	370,00		Zakład Diagnostyki Hematologicznej i Genetyki	Pracownia Diagnostyki Molekularnej	ul. Jakubowskiego 2
1110	Y.441.9141	MLL-PTD	495,00	495,00	420,00		Zakład Diagnostyki Hematologicznej i Genetyki	Pracownia Diagnostyki Molekularnej	ul. Jakubowskiego 2
1111	Y.441.91421.01	m-BCR-ABL kontr. (nested)	550,00	550,00	465,00		Zakład Diagnostyki Hematologicznej i Genetyki	Pracownia Diagnostyki Molekularnej	ul. Jakubowskiego 2
1112	Y.441.91421.04	SIL-TAL	550,00	550,00	465,00		Zakład Diagnostyki Hematologicznej i Genetyki	Pracownia Diagnostyki Molekularnej	ul. Jakubowskiego 2
1113	Y.441.91421.05	CALM-AF10	550,00	550,00	465,00		Zakład Diagnostyki Hematologicznej i Genetyki	Pracownia Diagnostyki Molekularnej	ul. Jakubowskiego 2
1114	Y.441.91421.06	MLL-AF4	550,00	550,00	465,00		Zakład Diagnostyki Hematologicznej i Genetyki	Pracownia Diagnostyki Molekularnej	ul. Jakubowskiego 2
1115	Y.441.91421.07	TEL-AML1	550,00	550,00	465,00		Zakład Diagnostyki Hematologicznej i Genetyki	Pracownia Diagnostyki Molekularnej	ul. Jakubowskiego 2
1116	Y.441.91421.08	E2A-PBX	550,00	550,00	465,00		Zakład Diagnostyki Hematologicznej i Genetyki	Pracownia Diagnostyki Molekularnej	ul. Jakubowskiego 2
1117	Y.441.91421.09	RUNX-RUNX1 (AML-ETO)	468,00	468,00	400,00		Zakład Diagnostyki Hematologicznej i Genetyki	Pracownia Diagnostyki Molekularnej	ul. Jakubowskiego 2
1118	Y.441.91421.10	PML-RARa diagn.	770,00	770,00	650,00		Zakład Diagnostyki Hematologicznej i Genetyki	Pracownia Diagnostyki Molekularnej	ul. Jakubowskiego 2
1119	Y.441.91421.11	PML-RARa kontr.	550,00	550,00	465,00		Zakład Diagnostyki Hematologicznej i Genetyki	Pracownia Diagnostyki Molekularnej	ul. Jakubowskiego 2
1120	Y.441.91421.12	CBFB-MYH11 diagn.	770,00	770,00	650,00		Zakład Diagnostyki Hematologicznej i Genetyki	Pracownia Diagnostyki Molekularnej	ul. Jakubowskiego 2
1121	Y.441.91421.13	CBFB-MYH11 kontr.	550,00	550,00	465,00		Zakład Diagnostyki Hematologicznej i Genetyki	Pracownia Diagnostyki Molekularnej	ul. Jakubowskiego 2
1122	Y.441.91441	m-BCR-ABL diagn. (multipleks)	495,00	495,00	420,00		Zakład Diagnostyki Hematologicznej i Genetyki	Pracownia Diagnostyki Molekularnej	ul. Jakubowskiego 2
1123	Y.441.91511.01	m-BCR-ABL ilościowo (RQ-PCR)	1 485,00	1 485,00	1 250,00		Zakład Diagnostyki Hematologicznej i Genetyki	Pracownia Diagnostyki Molekularnej	ul. Jakubowskiego 2
1124	Y.441.91511.03	EVI1	550,00	550,00	465,00		Zakład Diagnostyki Hematologicznej i Genetyki	Pracownia Diagnostyki Molekularnej	ul. Jakubowskiego 2
1125	Y.441.91511.04	WT1	1 815,00	1 815,00	1 500,00		Zakład Diagnostyki Hematologicznej i Genetyki	Pracownia Diagnostyki Molekularnej	ul. Jakubowskiego 2
1126	Y.441.9175.05	Chimeryzm hematopoetyczny badanie kontrolne WBC (Gene Scanning)	671,00	671,00	570,00		Zakład Diagnostyki Hematologicznej i Genetyki	Pracownia Diagnostyki Molekularnej	ul. Jakubowskiego 2
1127	Y.441.9175.06	Chimeryzm hematopoetyczny badanie kontrolne w subpopulacji limf.T (Gene Scanning)	814,00	814,00	690,00		Zakład Diagnostyki Hematologicznej i Genetyki	Pracownia Diagnostyki Molekularnej	ul. Jakubowskiego 2
1128	Y.441.9182.02	NPM1 (Sekwencjonowanie)	600,00	600,00	520,00		Zakład Diagnostyki Hematologicznej i Genetyki	Pracownia Diagnostyki Molekularnej	ul. Jakubowskiego 2
1129	Y.661.914	Zabezpieczenie materiału z krwi	227,00	227,00	206,00		Zakład Diagnostyki Hematologicznej i Genetyki	Pracownia Diagnostyki Molekularnej	ul. Jakubowskiego 2
1130	Y.661.9182.07	TP53 ex.5 i ex6 KREW sekwencjonowanie	715,00	715,00	610,00		Zakład Diagnostyki Hematologicznej i Genetyki	Pracownia Diagnostyki Molekularnej	ul. Jakubowskiego 2
1131	Y.441.9182.07	TP53 ex.5 i ex6 SZPIK sekwencjonowanie	715,00	715,00	610,00		Zakład Diagnostyki Hematologicznej i Genetyki	Pracownia Diagnostyki Molekularnej	ul. Jakubowskiego 2
1132	Y.661.9182.08	TP53 ex.7 i ex8 KREW sekwencjonowanie	715,00	715,00	610,00		Zakład Diagnostyki Hematologicznej i Genetyki	Pracownia Diagnostyki Molekularnej	ul. Jakubowskiego 2
1133	Y.441.9182.08	TP53 ex.7 i ex8 SZPIK sekwencjonowanie	715,00	715,00	610,00		Zakład Diagnostyki Hematologicznej i Genetyki	Pracownia Diagnostyki Molekularnej	ul. Jakubowskiego 2
1134	Y.661.9182.09	TP53 ex.4 i ex9 KREW sekwencjonowanie	715,00	715,00	610,00		Zakład Diagnostyki Hematologicznej i Genetyki	Pracownia Diagnostyki Molekularnej	ul. Jakubowskiego 2
1135	Y.441.9182.09	TP53 ex.4 i ex9 SZPIK sekwencjonowanie	715,00	715,00	610,00		Zakład Diagnostyki Hematologicznej i Genetyki	Pracownia Diagnostyki Molekularnej	ul. Jakubowskiego 2
1136	Y.441.9182.14	TP53 ex.2-3 ex 11 SZPIK sekwencjonowanie	715,00	715,00	610,00		Zakład Diagnostyki Hematologicznej i Genetyki	Pracownia Diagnostyki Molekularnej	ul. Jakubowskiego 2

I.p.	Kod ICD / grupa badań	Nazwa Świadczenia	Osoby nieuprawnione	Podmioty bez umowy	Umowy	Uwagi	dotyczy zakresu	szczegóły	Adres
1137	Y.661.9182.14	TP53 ex.2-3 ex 11 KREW sekwencjonowanie	715,00	715,00	610,00		Zakład Diagnostyki Hematologicznej i Genetyki	Pracownia Diagnostyki Molekularnej	ul. Jakubowskiego 2
1138	Y.441.9182.12	TP53 ex.10 SZPIK sekwencjonowanie	352,00	352,00	320,00		Zakład Diagnostyki Hematologicznej i Genetyki	Pracownia Diagnostyki Molekularnej	ul. Jakubowskiego 2
1139	Y.661.9182.12	TP53 ex.10 KREW sekwencjonowanie	352,00	352,00	320,00		Zakład Diagnostyki Hematologicznej i Genetyki	Pracownia Diagnostyki Molekularnej	ul. Jakubowskiego 2
1140	Y.661.9182.10	CEBPa	715,00	715,00	650,00		Zakład Diagnostyki Hematologicznej i Genetyki	Pracownia Diagnostyki Molekularnej	ul. Jakubowskiego 2
1141	Y.663.91421	BCR-ABL kontr. (nested)	550,00	550,00	465,00		Zakład Diagnostyki Hematologicznej i Genetyki	Pracownia Diagnostyki Molekularnej	ul. Jakubowskiego 2
1142	Y.663.91421.02	FIP1L1-PDGFRa	550,00	550,00	465,00		Zakład Diagnostyki Hematologicznej i Genetyki	Pracownia Diagnostyki Molekularnej	ul. Jakubowskiego 2
1143	Y.663.91421.03	ETV6-PDGFRb	550,00	550,00	465,00		Zakład Diagnostyki Hematologicznej i Genetyki	Pracownia Diagnostyki Molekularnej	ul. Jakubowskiego 2
1144	Y.663.9144	JAK2 mut. V617F jakościowo	330,00	330,00	280,00		Zakład Diagnostyki Hematologicznej i Genetyki	Pracownia Diagnostyki Molekularnej	ul. Jakubowskiego 2
1145	Y.663.9144.01	KIT D816V jakościowo	330,00	330,00	280,00		Zakład Diagnostyki Hematologicznej i Genetyki	Pracownia Diagnostyki Molekularnej	ul. Jakubowskiego 2
1146	Y.663.9144.06	Ocena klonalności limfocytów T (rearanżacja genu TCRB)	600,00	600,00	550,00		Zakład Diagnostyki Hematologicznej i Genetyki	Pracownia Diagnostyki Molekularnej	ul. Jakubowskiego 2
1147	Y.663.9144.03	Ocena klonalności limfocytów T (rearanżacja genu TCRG)	495,00	495,00	420,00		Zakład Diagnostyki Hematologicznej i Genetyki	Pracownia Diagnostyki Molekularnej	ul. Jakubowskiego 2
1148	Y.663.9144.04	Ocena klonalności limfocytów B (rearanżacja genu IGH)	495,00	495,00	420,00		Zakład Diagnostyki Hematologicznej i Genetyki	Pracownia Diagnostyki Molekularnej	ul. Jakubowskiego 2
1149	Y.663.9144.05	Genotypowanie genu KIR - krew	600,00	600,00	540,00		Zakład Diagnostyki Hematologicznej i Genetyki	Pracownia Diagnostyki Molekularnej	ul. Jakubowskiego 2
1150	Y.663.91441	BCR-ABL diagn. (multipleks)	495,00	495,00	420,00		Zakład Diagnostyki Hematologicznej i Genetyki	Pracownia Diagnostyki Molekularnej	ul. Jakubowskiego 2
1151	Y.663.9151	JAK2 mut. V617F ilościowo (RQ-PCR)	700,00	700,00	620,00		Zakład Diagnostyki Hematologicznej i Genetyki	Pracownia Diagnostyki Molekularnej	ul. Jakubowskiego 2
1152	Y.663.91511.02	BCR-ABL ilościowo (RQ-PCR)	600,00	600,00	500,00		Zakład Diagnostyki Hematologicznej i Genetyki	Pracownia Diagnostyki Molekularnej	ul. Jakubowskiego 2
1153	Y.663.91511.09	BCR-ABL ddPCR	800,00	800,00	750,00		Zakład Diagnostyki Hematologicznej i Genetyki	Pracownia Diagnostyki Molekularnej	ul. Jakubowskiego 2
1154	Y.663.91511.03	PRV1	550,00	550,00	465,00		Zakład Diagnostyki Hematologicznej i Genetyki	Pracownia Diagnostyki Molekularnej	ul. Jakubowskiego 2
1155	Y.663.91511.05	hOCT-1	550,00	550,00	465,00		Zakład Diagnostyki Hematologicznej i Genetyki	Pracownia Diagnostyki Molekularnej	ul. Jakubowskiego 2
1156	Y.663.91511.06	MDR1	550,00	550,00	465,00		Zakład Diagnostyki Hematologicznej i Genetyki	Pracownia Diagnostyki Molekularnej	ul. Jakubowskiego 2
1157	Y.663.91511.07	PDGFRF alfa	500,00	500,00	495,00		Zakład Diagnostyki Hematologicznej i Genetyki	Pracownia Diagnostyki Molekularnej	ul. Jakubowskiego 2
1158	Y.663.91511.08	BCR-ABL ilościowo (GeneXpert)	800,00	800,00	750,00		Zakład Diagnostyki Hematologicznej i Genetyki	Pracownia Diagnostyki Molekularnej	ul. Jakubowskiego 2
1159	Y.663.9181.01	Rearanżacje IGH-VDJ	1 100,00	1 100,00	930,00		Zakład Diagnostyki Hematologicznej i Genetyki	Pracownia Diagnostyki Molekularnej	ul. Jakubowskiego 2
1160	Y.663.9181.03	CALR eks 9 (Sekwencjonowanie+GeneScanning)	700,00	700,00	635,00		Zakład Diagnostyki Hematologicznej i Genetyki	Pracownia Diagnostyki Molekularnej	ul. Jakubowskiego 2
1161	Y.663.9182.01	Mutacje domeny ABL (Sekwencjonowanie)	1 200,00	1 200,00	1 150,00		Zakład Diagnostyki Hematologicznej i Genetyki	Pracownia Diagnostyki Molekularnej	ul. Jakubowskiego 2
1162	Y.441.9144.08	CXCR4 S338X	650,00	650,00	600,00		Zakład Diagnostyki Hematologicznej i Genetyki	Pracownia Diagnostyki Molekularnej	ul. Jakubowskiego 2
1163	Y.441.9144.02	MYD88 L265P	600,00	600,00	580,00		Zakład Diagnostyki Hematologicznej i Genetyki	Pracownia Diagnostyki Molekularnej	ul. Jakubowskiego 2
1164	Y.441.9182.13	MPL (szpik)	550,00	550,00	490,00		Zakład Diagnostyki Hematologicznej i Genetyki	Pracownia Diagnostyki Molekularnej	ul. Jakubowskiego 2
1165	Y.661.9182.13	MPL (krew)	550,00	550,00	490,00		Zakład Diagnostyki Hematologicznej i Genetyki	Pracownia Diagnostyki Molekularnej	ul. Jakubowskiego 2
1166	Y.663.9182.03	ASXL1 (Sekwencjonowanie)	1 430,00	1 430,00	1 250,00		Zakład Diagnostyki Hematologicznej i Genetyki	Pracownia Diagnostyki Molekularnej	ul. Jakubowskiego 2
1167	Y.66.9186.01	NGS panel TruSight Myeloid (54 geny)	3 300,00	3 300,00	3 000,00		Zakład Diagnostyki Hematologicznej i Genetyki	Pracownia Diagnostyki Molekularnej	ul. Jakubowskiego 2
1168	Y.66.912	Izolacja DNA z krwi pełnej	83,00	83,00	75,00		Zakład Diagnostyki Hematologicznej i Genetyki	Pracownia Diagnostyki Molekularnej	ul. Jakubowskiego 2

I.p.	Kod ICD / grupa badań	Nazwa Świadczenia	Osoby nieuprawnione	Podmioty bez umowy	Umowy	Uwagi	dotyczy zakresu	szczegóły	Adres
1169	Y.103.916.04	Analiza liczby kopii genu SMN1 i SMN2	700,00	700,00	630,00		Zakład Diagnostyki Hematologicznej i Genetyki	Pracownia Diagnostyki Molekularnej	ul. Jakubowskiego 2
1170	Y.103.9181.23	Analiza sekwencji genów MT-ND1, MT-ND4 i MT-ND6	400,00	400,00	350,00		Zakład Diagnostyki Hematologicznej i Genetyki	Pracownia Diagnostyki Molekularnej	ul. Jakubowskiego 2
1171	Y.103.9182.26	Analiza sekwencji genu ABCD1	1 300,00	1 300,00	1 120,00		Zakład Diagnostyki Hematologicznej i Genetyki	Pracownia Diagnostyki Molekularnej	ul. Jakubowskiego 2
1172	Y.103.9182.27	Analiza sekwencji genu ACVR1	1 100,00	1 100,00	1 030,00		Zakład Diagnostyki Hematologicznej i Genetyki	Pracownia Diagnostyki Molekularnej	ul. Jakubowskiego 2
1173	Y.103.9182.28	Analiza sekwencji genu ARSA	800,00	800,00	740,00		Zakład Diagnostyki Hematologicznej i Genetyki	Pracownia Diagnostyki Molekularnej	ul. Jakubowskiego 2
1174	Y.103.9182.29	Analiza sekwencji genu ARX	1 000,00	1 000,00	940,00		Zakład Diagnostyki Hematologicznej i Genetyki	Pracownia Diagnostyki Molekularnej	ul. Jakubowskiego 2
1175	Y.103.9181.12	Analiza sekwencji genu ASPA (pozostałe eksony kodujące)	700,00	700,00	625,00		Zakład Diagnostyki Hematologicznej i Genetyki	Pracownia Diagnostyki Molekularnej	ul. Jakubowskiego 2
1176	Y.103.9182.30	Analiza sekwencji genu ATL1	1 700,00	1 700,00	1 610,00		Zakład Diagnostyki Hematologicznej i Genetyki	Pracownia Diagnostyki Molekularnej	ul. Jakubowskiego 2
1177	Y.103.9181.28	Analiza sekwencji genu ATM (eksony 12, 42,43,50,54)	650,00	650,00	625,00		Zakład Diagnostyki Hematologicznej i Genetyki	Pracownia Diagnostyki Molekularnej	ul. Jakubowskiego 2
1178	Y.103.9181.24	Analiza sekwencji genu C19ORF12	500,00	500,00	440,00		Zakład Diagnostyki Hematologicznej i Genetyki	Pracownia Diagnostyki Molekularnej	ul. Jakubowskiego 2
1179	Y.103.9181.13	Analiza sekwencji genu CAV3	500,00	500,00	440,00		Zakład Diagnostyki Hematologicznej i Genetyki	Pracownia Diagnostyki Molekularnej	ul. Jakubowskiego 2
1180	Y.103.9183.01	Analiza sekwencji genu CDKL5	2 200,00	2 200,00	2 090,00		Zakład Diagnostyki Hematologicznej i Genetyki	Pracownia Diagnostyki Molekularnej	ul. Jakubowskiego 2
1181	Y.103.9181.33	Analiza sekwencji genu CHCHD10	500,00	500,00	440,00		Zakład Diagnostyki Hematologicznej i Genetyki	Pracownia Diagnostyki Molekularnej	ul. Jakubowskiego 2
1182	Y.103.9182.32	Analiza sekwencji genu CSF1R	2 000,00	2 000,00	1 800,00		Zakład Diagnostyki Hematologicznej i Genetyki	Pracownia Diagnostyki Molekularnej	ul. Jakubowskiego 2
1183	Y.103.9182.33	Analiza sekwencji genu CYP27A1	900,00	900,00	840,00		Zakład Diagnostyki Hematologicznej i Genetyki	Pracownia Diagnostyki Molekularnej	ul. Jakubowskiego 2
1184	Y.103.9182.34	Analiza sekwencji genu DES	1 300,00	1 300,00	1 200,00		Zakład Diagnostyki Hematologicznej i Genetyki	Pracownia Diagnostyki Molekularnej	ul. Jakubowskiego 2
1185	Y.103.9181.41	Analiza sekwencji genu DRD3	300,00	300,00	240,00		Zakład Diagnostyki Hematologicznej i Genetyki	Pracownia Diagnostyki Molekularnej	ul. Jakubowskiego 2
1186	Y.103.9181.39	Analiza sekwencji genu EIF2B2	600,00	600,00	530,00		Zakład Diagnostyki Hematologicznej i Genetyki	Pracownia Diagnostyki Molekularnej	ul. Jakubowskiego 2
1187	Y.103.9181.40	Analiza sekwencji genu EIF2B4	500,00	500,00	440,00		Zakład Diagnostyki Hematologicznej i Genetyki	Pracownia Diagnostyki Molekularnej	ul. Jakubowskiego 2
1188	Y.103.9182.35	Analiza sekwencji genu EIF2B5	1 400,00	1 400,00	1 320,00		Zakład Diagnostyki Hematologicznej i Genetyki	Pracownia Diagnostyki Molekularnej	ul. Jakubowskiego 2
1189	Y.103.9181.19	Analiza sekwencji genu FGFR3 (eksony 10 i 13)	400,00	400,00	340,00		Zakład Diagnostyki Hematologicznej i Genetyki	Pracownia Diagnostyki Molekularnej	ul. Jakubowskiego 2
1190	Y.103.9181.38	Analiza sekwencji genu FTL	500,00	500,00	440,00		Zakład Diagnostyki Hematologicznej i Genetyki	Pracownia Diagnostyki Molekularnej	ul. Jakubowskiego 2
1191	Y.103.9183.02	Analiza sekwencji genu GAA	2 200,00	2 200,00	2 090,00		Zakład Diagnostyki Hematologicznej i Genetyki	Pracownia Diagnostyki Molekularnej	ul. Jakubowskiego 2
1192	Y.103.9183.03	Analiza sekwencji genu GALC	1 900,00	1 900,00	1 700,00		Zakład Diagnostyki Hematologicznej i Genetyki	Pracownia Diagnostyki Molekularnej	ul. Jakubowskiego 2
1193	Y.103.9182.36	Analiza sekwencji genu GBA	1 200,00	1 200,00	1 125,00		Zakład Diagnostyki Hematologicznej i Genetyki	Pracownia Diagnostyki Molekularnej	ul. Jakubowskiego 2
1194	Y.103.9182.37	Analiza sekwencji genu GCH1	800,00	800,00	740,00		Zakład Diagnostyki Hematologicznej i Genetyki	Pracownia Diagnostyki Molekularnej	ul. Jakubowskiego 2
1195	Y.103.9182.38	Analiza sekwencji genu GDAP1	800,00	800,00	740,00		Zakład Diagnostyki Hematologicznej i Genetyki	Pracownia Diagnostyki Molekularnej	ul. Jakubowskiego 2
1196	Y.103.9182.39	Analiza sekwencji genu GFAP (eksony 1, 3, 4, 5, 6 i 8)	800,00	800,00	740,00		Zakład Diagnostyki Hematologicznej i Genetyki	Pracownia Diagnostyki Molekularnej	ul. Jakubowskiego 2
1197	Y.103.9181.15	Analiza sekwencji genu GJB1	400,00	400,00	339,00		Zakład Diagnostyki Hematologicznej i Genetyki	Pracownia Diagnostyki Molekularnej	ul. Jakubowskiego 2
1198	Y.103.9182.40	Analiza sekwencji genu GLA	900,00	900,00	840,00		Zakład Diagnostyki Hematologicznej i Genetyki	Pracownia Diagnostyki Molekularnej	ul. Jakubowskiego 2
1199	Y.103.9181.20	Analiza sekwencji genu HFE	800,00	800,00	740,00		Zakład Diagnostyki Hematologicznej i Genetyki	Pracownia Diagnostyki Molekularnej	ul. Jakubowskiego 2
1200	Y.103.9181.21	Analiza sekwencji genu HINT1	500,00	500,00	440,00		Zakład Diagnostyki Hematologicznej i Genetyki	Pracownia Diagnostyki Molekularnej	ul. Jakubowskiego 2
1201	Y.103.9181.27	Analiza sekwencji genu LRRK2	800,00	800,00	740,00		Zakład Diagnostyki Hematologicznej i Genetyki	Pracownia Diagnostyki Molekularnej	ul. Jakubowskiego 2
1202	Y.103.9182.41	Analiza sekwencji genu MAPT (eksony 2, 11-15) oraz genu GRN (ekson 12)	900,00	900,00	840,00		Zakład Diagnostyki Hematologicznej i Genetyki	Pracownia Diagnostyki Molekularnej	ul. Jakubowskiego 2

I.p.	Kod ICD / grupa badań	Nazwa Świadczenia	Osoby nieuprawnione	Podmioty bez umowy	Umowy	Uwagi	dotyczy zakresu	szczegóły	Adres
1203	Y.103.9182.42	Analiza sekwencji genu MFN2	1 700,00	1 700,00	1 610,00		Zakład Diagnostyki Hematologicznej i Genetyki	Pracownia Diagnostyki Molekularnej	ul. Jakubowskiego 2
1204	Y.103.9181.16	Analiza sekwencji genu MPZ	700,00	700,00	625,00		Zakład Diagnostyki Hematologicznej i Genetyki	Pracownia Diagnostyki Molekularnej	ul. Jakubowskiego 2
1205	Y.103.9181.22	Analiza sekwencji genu MT-TL1	300,00	300,00	240,00		Zakład Diagnostyki Hematologicznej i Genetyki	Pracownia Diagnostyki Molekularnej	ul. Jakubowskiego 2
1206	Y.103.9182.43	Analiza sekwencji genu NEFL	800,00	800,00	740,00		Zakład Diagnostyki Hematologicznej i Genetyki	Pracownia Diagnostyki Molekularnej	ul. Jakubowskiego 2
1207	Y.103.9181.25	Analiza sekwencji genu NKX2-1	700,00	700,00	625,00		Zakład Diagnostyki Hematologicznej i Genetyki	Pracownia Diagnostyki Molekularnej	ul. Jakubowskiego 2
1208	Y.103.9182.45	Analiza sekwencji genu NOTCH3 (eksony 12-22)	1 300,00	1 300,00	1 220,00		Zakład Diagnostyki Hematologicznej i Genetyki	Pracownia Diagnostyki Molekularnej	ul. Jakubowskiego 2
1209	Y.103.9182.44	Analiza sekwencji genu NOTCH3 (eksony 2-11)	1 200,00	1 200,00	1 125,00		Zakład Diagnostyki Hematologicznej i Genetyki	Pracownia Diagnostyki Molekularnej	ul. Jakubowskiego 2
1210	Y.103.9183.04	Analiza sekwencji genu NPC1	2 700,00	2 700,00	2 580,00		Zakład Diagnostyki Hematologicznej i Genetyki	Pracownia Diagnostyki Molekularnej	ul. Jakubowskiego 2
1211	Y.103.9181.29	Analiza sekwencji genu NPC2	700,00	700,00	625,00		Zakład Diagnostyki Hematologicznej i Genetyki	Pracownia Diagnostyki Molekularnej	ul. Jakubowskiego 2
1212	Y.103.9183.05	Analiza sekwencji genu NTRK1	1 900,00	1 900,00	1 700,00		Zakład Diagnostyki Hematologicznej i Genetyki	Pracownia Diagnostyki Molekularnej	ul. Jakubowskiego 2
1213	Y.103.9182.46	Analiza sekwencji genu PANK2	1 200,00	1 200,00	1 030,00		Zakład Diagnostyki Hematologicznej i Genetyki	Pracownia Diagnostyki Molekularnej	ul. Jakubowskiego 2
1214	Y.103.9182.47	Analiza sekwencji genu PARK2	1 400,00	1 400,00	1 320,00		Zakład Diagnostyki Hematologicznej i Genetyki	Pracownia Diagnostyki Molekularnej	ul. Jakubowskiego 2
1215	Y.103.9182.48	Analiza sekwencji genu PINK1	1 000,00	1 000,00	940,00		Zakład Diagnostyki Hematologicznej i Genetyki	Pracownia Diagnostyki Molekularnej	ul. Jakubowskiego 2
1216	Y.103.9181.32	Analiza sekwencji genu PMP22	600,00	600,00	530,00		Zakład Diagnostyki Hematologicznej i Genetyki	Pracownia Diagnostyki Molekularnej	ul. Jakubowskiego 2
1217	Y.103.9182.49	Analiza sekwencji genu PNKD	1 200,00	1 200,00	1 030,00		Zakład Diagnostyki Hematologicznej i Genetyki	Pracownia Diagnostyki Molekularnej	ul. Jakubowskiego 2
1218	Y.103.9181.35	Analiza sekwencji genu POLG	500,00	500,00	440,00		Zakład Diagnostyki Hematologicznej i Genetyki	Pracownia Diagnostyki Molekularnej	ul. Jakubowskiego 2
1219	Y.103.9182.50	Analiza sekwencji genu PSEN1 oraz APP (eksony 16 i 17)	1 400,00	1 400,00	1 320,00		Zakład Diagnostyki Hematologicznej i Genetyki	Pracownia Diagnostyki Molekularnej	ul. Jakubowskiego 2
1220	Y.103.9182.51	Analiza sekwencji genu PSEN2	1 200,00	1 200,00	1 030,00		Zakład Diagnostyki Hematologicznej i Genetyki	Pracownia Diagnostyki Molekularnej	ul. Jakubowskiego 2
1221	Y.103.9182.52	Analiza sekwencji genu REEP1	900,00	900,00	840,00		Zakład Diagnostyki Hematologicznej i Genetyki	Pracownia Diagnostyki Molekularnej	ul. Jakubowskiego 2
1222	Y.103.9182.53	Analiza sekwencji genu SCN1A (eksony 1,6,9,10,11,13,15,16,21,25,26)	1 300,00	1 300,00	1 220,00		Zakład Diagnostyki Hematologicznej i Genetyki	Pracownia Diagnostyki Molekularnej	ul. Jakubowskiego 2
1223	Y.103.9182.54	Analiza sekwencji genu SCN4A (eksony 12, 13, 18, 24) i CACNA1S (eksony 11, 21, 30)	900,00	900,00	840,00		Zakład Diagnostyki Hematologicznej i Genetyki	Pracownia Diagnostyki Molekularnej	ul. Jakubowskiego 2
1224	Y.103.9181.26	Analiza sekwencji genu ATP7B (wybrane eksony)	1 200,00	1 200,00	1 125,00		Zakład Diagnostyki Hematologicznej i Genetyki	Pracownia Diagnostyki Molekularnej	ul. Jakubowskiego 2
1225	Y.103.9182.55	Analiza sekwencji genu SETX (eksony 1-10)	1 900,00	1 900,00	1 700,00		Zakład Diagnostyki Hematologicznej i Genetyki	Pracownia Diagnostyki Molekularnej	ul. Jakubowskiego 2
1226	Y.103.9182.56	Analiza sekwencji genu SETX (eksony 11-26)	1 900,00	1 900,00	170,00		Zakład Diagnostyki Hematologicznej i Genetyki	Pracownia Diagnostyki Molekularnej	ul. Jakubowskiego 2
1227	Y.103.9182.57	Analiza sekwencji genu SGCE (eksony 3-7 i 9)	800,00	800,00	740,00		Zakład Diagnostyki Hematologicznej i Genetyki	Pracownia Diagnostyki Molekularnej	ul. Jakubowskiego 2
1228	Y.103.9182.58	Analiza sekwencji genu SHOX	1 000,00	1 000,00	940,00		Zakład Diagnostyki Hematologicznej i Genetyki	Pracownia Diagnostyki Molekularnej	ul. Jakubowskiego 2
1229	Y.103.9182.59	Analiza sekwencji genu SLC26A2 (eksony 1,2,3)	1 200,00	1 200,00	1 030,00		Zakład Diagnostyki Hematologicznej i Genetyki	Pracownia Diagnostyki Molekularnej	ul. Jakubowskiego 2
1230	Y.103.9182.60	Analiza sekwencji genu SLC2A1	1 000,00	1 000,00	940,00		Zakład Diagnostyki Hematologicznej i Genetyki	Pracownia Diagnostyki Molekularnej	ul. Jakubowskiego 2
1231	Y.103.9182.61	Analiza sekwencji genu SMPD1 (eksony 1-6)	900,00	900,00	840,00		Zakład Diagnostyki Hematologicznej i Genetyki	Pracownia Diagnostyki Molekularnej	ul. Jakubowskiego 2
1232	Y.103.9181.34	Analiza sekwencji genu SNCA	700,00	700,00	625,00		Zakład Diagnostyki Hematologicznej i Genetyki	Pracownia Diagnostyki Molekularnej	ul. Jakubowskiego 2
1233	Y.103.9181.10	Analiza sekwencji genu SOD1 (wszystkie eksony kodujące)	700,00	700,00	625,00		Zakład Diagnostyki Hematologicznej i Genetyki	Pracownia Diagnostyki Molekularnej	ul. Jakubowskiego 2
1234	Y.103.9183.06	Analiza sekwencji genu SPAST	1 900,00	1 900,00	1 800,00		Zakład Diagnostyki Hematologicznej i Genetyki	Pracownia Diagnostyki Molekularnej	ul. Jakubowskiego 2
1235	Y.103.9183.07	Analiza sekwencji genu SPG11 (eksony 1-20)	2 200,00	2 200,00	2 090,00		Zakład Diagnostyki Hematologicznej i Genetyki	Pracownia Diagnostyki Molekularnej	ul. Jakubowskiego 2
1236	Y.103.9183.08	Analiza sekwencji genu SPG11 (eksony 20-40)	2 100,00	2 100,00	2 090,00		Zakład Diagnostyki Hematologicznej i Genetyki	Pracownia Diagnostyki Molekularnej	ul. Jakubowskiego 2

I.p.	Kod ICD / grupa badań	Nazwa Świadczenia	Osoby nieuprawnione	Podmioty bez umowy	Umowy	Uwagi	dotyczy zakresu	szczegóły	Adres
1237	Y.103.9183.09	Analiza sekwencji genu SPG7	2 000,00	2 000,00	1 880,00		Zakład Diagnostyki Hematologicznej i Genetyki	Pracownia Diagnostyki Molekularnej	ul. Jakubowskiego 2
1238	Y.103.9181.30	Analiza sekwencji genu SPTLC1 (eksony 5,6,10,11)	600,00	600,00	530,00		Zakład Diagnostyki Hematologicznej i Genetyki	Pracownia Diagnostyki Molekularnej	ul. Jakubowskiego 2
1239	Y.103.9181.31	Analiza sekwencji genu THAP1	600,00	600,00	530,00		Zakład Diagnostyki Hematologicznej i Genetyki	Pracownia Diagnostyki Molekularnej	ul. Jakubowskiego 2
1240	Y.103.9182.62	Analiza sekwencji genu TPP1 (pozostałe eksony kodujące)	1 400,00	1 400,00	1 320,00		Zakład Diagnostyki Hematologicznej i Genetyki	Pracownia Diagnostyki Molekularnej	ul. Jakubowskiego 2
1241	Y.103.9181.42	Analiza sekwencji genu TTPA	700,00	700,00	625,00		Zakład Diagnostyki Hematologicznej i Genetyki	Pracownia Diagnostyki Molekularnej	ul. Jakubowskiego 2
1242	Y.103.9181.43	Analiza sekwencji genu TTR	600,00	600,00	530,00		Zakład Diagnostyki Hematologicznej i Genetyki	Pracownia Diagnostyki Molekularnej	ul. Jakubowskiego 2
1243	Y.103.9182.63	Analiza sekwencji genu WASHC5 (eksony 1-13)	1 400,00	1 400,00	1 320,00		Zakład Diagnostyki Hematologicznej i Genetyki	Pracownia Diagnostyki Molekularnej	ul. Jakubowskiego 2
1244	Y.103.9182.64	Analiza sekwencji genu WASHC5 (eksony 13-26)	1 600,00	1 600,00	1 520,00		Zakład Diagnostyki Hematologicznej i Genetyki	Pracownia Diagnostyki Molekularnej	ul. Jakubowskiego 2
1245	Y.103.9182.66	Analiza sekwencji genu GNAS	850,00	850,00	780,00		Zakład Diagnostyki Hematologicznej i Genetyki	Pracownia Diagnostyki Molekularnej	ul. Jakubowskiego 2
1246	Y.103.9182.67	Analiza sekwencji genu GNE	1 300,00	1 300,00	1 230,00		Zakład Diagnostyki Hematologicznej i Genetyki	Pracownia Diagnostyki Molekularnej	ul. Jakubowskiego 2
1247	Y.103.9182.68	Analiza sekwencji genu ARMC5	1 000,00	1 000,00	1 000,00		Zakład Diagnostyki Hematologicznej i Genetyki	Pracownia Diagnostyki Molekularnej	ul. Jakubowskiego 2
1248	Y.103.9182.69	Analiza sekwencji genu PRKAR1A	800,00	800,00	800,00		Zakład Diagnostyki Hematologicznej i Genetyki	Pracownia Diagnostyki Molekularnej	ul. Jakubowskiego 2
1249	Y.103.9181.37	Potwierdzenie obecności wariantu wykrytego metodą NGS	280,00	280,00	240,00		Zakład Diagnostyki Hematologicznej i Genetyki	Pracownia Diagnostyki Molekularnej	ul. Jakubowskiego 2
1250	Y.103.916.09	Wykrywanie delecji i duplikacji w genach LMNB1, PLP1, NOTCH3	700,00	700,00	630,00		Zakład Diagnostyki Hematologicznej i Genetyki	Pracownia Diagnostyki Molekularnej	ul. Jakubowskiego 2
1251	Y.103.916.03	Wykrywanie delecji i duplikacji w genach PMP22, MPZ i GJB1	700,00	700,00	620,00		Zakład Diagnostyki Hematologicznej i Genetyki	Pracownia Diagnostyki Molekularnej	ul. Jakubowskiego 2
1252	Y.103.916.05	Wykrywanie delecji i duplikacji w genach SETX, APTX i FXN	700,00	700,00	620,00		Zakład Diagnostyki Hematologicznej i Genetyki	Pracownia Diagnostyki Molekularnej	ul. Jakubowskiego 2
1253	Y.103.916.06	Wykrywanie delecji i duplikacji w genach SPAST i ATL1	700,00	700,00	620,00		Zakład Diagnostyki Hematologicznej i Genetyki	Pracownia Diagnostyki Molekularnej	ul. Jakubowskiego 2
1254	Y.103.916.02	Wykrywanie delecji i duplikacji w genach związanych z chorobą Alzheimer'a	700,00	700,00	620,00		Zakład Diagnostyki Hematologicznej i Genetyki	Pracownia Diagnostyki Molekularnej	ul. Jakubowskiego 2
1255	Y.103.916.01	Wykrywanie delecji i duplikacji w genach związanych z chorobą Parkinsona	1 200,00	1 200,00	1 080,00		Zakład Diagnostyki Hematologicznej i Genetyki	Pracownia Diagnostyki Molekularnej	ul. Jakubowskiego 2
1256	Y.103.916.08	Wykrywanie delecji i duplikacji w genie GALC	700,00	700,00	620,00		Zakład Diagnostyki Hematologicznej i Genetyki	Pracownia Diagnostyki Molekularnej	ul. Jakubowskiego 2
1257	Y.103.916.07	Wykrywanie delecji i duplikacji w genie SPG11	700,00	700,00	620,00		Zakład Diagnostyki Hematologicznej i Genetyki	Pracownia Diagnostyki Molekularnej	ul. Jakubowskiego 2
1258	Y.663.9144.07	Genotypowanie genu CYP2C9	800,00	750,00	800,00		Zakład Diagnostyki Hematologicznej i Genetyki	Pracownia Diagnostyki Molekularnej	ul. Jakubowskiego 2
1259	Y.103.916.10	Wykrywanie delecji i duplikacji w genach POLG, POLG2, TWNK, SLC25A4	700,00	700,00	620,00		Zakład Diagnostyki Hematologicznej i Genetyki	Pracownia Diagnostyki Molekularnej	ul. Jakubowskiego 2
1260	Y.103.9181.18	Wykrywanie wariantu c.907_909delGAG w genie TOR1A	300,00	300,00	240,00		Zakład Diagnostyki Hematologicznej i Genetyki	Pracownia Diagnostyki Molekularnej	ul. Jakubowskiego 2
1261	Y.103.9181.14	Wykrywanie wariantu p.Arg208* oraz c.509-1G>C w genie TPP1	300,00	300,00	240,00		Zakład Diagnostyki Hematologicznej i Genetyki	Pracownia Diagnostyki Molekularnej	ul. Jakubowskiego 2
1262	Y.103.9181.17	Wykrywanie wariantu p.Asp437del genu COMP	300,00	300,00	240,00		Zakład Diagnostyki Hematologicznej i Genetyki	Pracownia Diagnostyki Molekularnej	ul. Jakubowskiego 2
1263	Y.103.9181.11	Wykrywanie wariantu p.Ala305Glu w genie ASPA	300,00	300,00	240,00		Zakład Diagnostyki Hematologicznej i Genetyki	Pracownia Diagnostyki Molekularnej	ul. Jakubowskiego 2
1264	Y.103.9181.44	Analiza sekwencji genu CST3	500,00	500,00	440,00		Zakład Diagnostyki Hematologicznej i Genetyki	Pracownia Diagnostyki Molekularnej	ul. Jakubowskiego 2
1265	Y.103.9182.65	Analiza sekwencji genu ITM2B	800,00	800,00	740,00		Zakład Diagnostyki Hematologicznej i Genetyki	Pracownia Diagnostyki Molekularnej	ul. Jakubowskiego 2
1266	Y.103.914	Mutacje genu protrombiny (G20210A) oraz czynnika V typu Leiden (G1691A)	330,00	330,00	300,00		Zakład Diagnostyki Hematologicznej i Genetyki	Pracownia Diagnostyki Molekularnej	ul. Jakubowskiego 2
1267	Y.103.9186.05	NGS panel NEUROLOGIA	3 500,00	3 500,00	3 300,00		Zakład Diagnostyki Hematologicznej i Genetyki	Pracownia Diagnostyki Molekularnej	ul. Jakubowskiego 2
1268	Y.103.9186.06	NGS panel HIPERHOLESTEROLEMIA RODZINNA	2 500,00	2 500,00	2 300,00		Zakład Diagnostyki Hematologicznej i Genetyki	Pracownia Diagnostyki Molekularnej	ul. Jakubowskiego 2
1269	Y.103.9186.02	NGS panel ENDO RET/MEN1	2 400,00	2 400,00	2 000,00		Zakład Diagnostyki Hematologicznej i Genetyki	Pracownia Diagnostyki Molekularnej	ul. Jakubowskiego 2
1270	Y.103.9186.04	NGS panel Metabo MODY	3 000,00	3 000,00	2 600,00		Zakład Diagnostyki Hematologicznej i Genetyki	Pracownia Diagnostyki Molekularnej	ul. Jakubowskiego 2

I.p.	Kod ICD / grupa badań	Nazwa Świadczenia	Osoby nieuprawnione	Podmioty bez umowy	Umowy	Uwagi	dotyczy zakresu	szczegóły	Adres
1271	Y.103.9158.01	KIT D816V ddPCR (ilościowo)	690,00	690,00	650,00		Zakład Diagnostyki Hematologicznej i Genetyki	Pracownia Diagnostyki Molekularnej	ul. Jakubowskiego 2
1272	Y.443.91511.04	Leukemia panel (geny fuzyjne)	1 200,00	1 200,00	1 100,00		Zakład Diagnostyki Hematologicznej i Genetyki	Pracownia Diagnostyki Molekularnej	ul. Jakubowskiego 2
1273	Y.103.9186.07	Reinterpretacja wyniku badania genetycznego	500,00	500,00	500,00		Zakład Diagnostyki Hematologicznej i Genetyki	Pracownia Diagnostyki Molekularnej	ul. Jakubowskiego 2
1274	Y.103.882.3a	Allel HLA-B*5701 wysokiej rozdzielczości - badanie sponsorowane przez KC ds. AIDS	nie dotyczy	85,00	85,00		Zakład Mikrobiologii NSSU	Pracownia Diagnostyki Molekularnej i Immunodiagnostyki Zakładu Mikrobiologii	ul. Jakubowskiego 2
1275	V79.123.882 V79.20.882	BKV DNA	165,00	185,00	165,00		Zakład Mikrobiologii NSSU	Pracownia Diagnostyki Molekularnej i Immunodiagnostyki Zakładu Mikrobiologii	ul. Jakubowskiego 2
1276	S95.06.882.3	Wykrywanie DNA genów 5 karbapenemaz DNA CPE (IMC. KPC, NDM, OXA-48, VIM) 1 - CITO	360,00	400,00	360,00		Zakład Mikrobiologii NSSU	Pracownia Diagnostyki Molekularnej i Immunodiagnostyki Zakładu Mikrobiologii	ul. Jakubowskiego 2
1277	S79.0571.882.2 S79.20.882.2 S79.22.882.2 S79.55.882.2 S79.52.882.2 S79.57.882.2	Chlamydia trachomatis DNA	190,00	210,00	190,00		Zakład Mikrobiologii NSSU	Pracownia Diagnostyki Molekularnej i Immunodiagnostyki Zakładu Mikrobiologii	ul. Jakubowskiego 2
1278	S79.0571.882.5c S79.20.88.5c	Chlamydia trachomatis DNA / Neisseria gonorrhoeae DNA - CITO	355,00	380,00	355,00		Zakład Mikrobiologii NSSU	Pracownia Diagnostyki Molekularnej i Immunodiagnostyki Zakładu Mikrobiologii	ul. Jakubowskiego 2
1279	S79.0571.882.5	Chlamydia trachomatis DNA / Neisseria gonorrhoeae DNA (pakiet) Badanie: wymaz z z dróg moczowo-płciowych wymaz z jamy ustnej/gardła wymaz z odbytu	265,00	290,00	265,00		Zakład Mikrobiologii NSSU	Pracownia Diagnostyki Molekularnej i Immunodiagnostyki Zakładu Mikrobiologii	ul. Jakubowskiego 2
1280	S67.36.882	Chlamydia pneumoniae / Mycoplasma pneumoniae / Legionella pneumophila / Legionella longbeachae DNA	240,00	265,00	240,00		Zakład Mikrobiologii NSSU	Pracownia Diagnostyki Molekularnej i Immunodiagnostyki Zakładu Mikrobiologii	ul. Jakubowskiego 2
1281	V39.123.1137 V42.123.1137 V48.123.1137 F91.123.1137 U79.11.012 F19.123.1137 F23.123.1137 V21.123.1137 V23.123.1137 X43.123.1137 X45.123.1137	Cieężarna Badanie: HBsAg anty-HBs anty-HCV anty-HIV/p24 RPR anty-CMV IgG anty-CMV IgM anty-Rubella IgG anty-Rubella IgM anty-Toxo IgG anty-Toxo IgM	340,00	375,00	nie dotyczy		Zakład Mikrobiologii NSSU	Pracownia Diagnostyki Molekularnej i Immunodiagnostyki Zakładu Mikrobiologii	ul. Jakubowskiego 2
1282	F26.103.882.6	CMV DNA ilościowo (krew z EDTA)	240,00	265,00	240,00		Zakład Mikrobiologii NSSU	Pracownia Diagnostyki Molekularnej i Immunodiagnostyki Zakładu Mikrobiologii	ul. Jakubowskiego 2
1283	F26.20.882.5c F26.45.882.5c	CMV DNA w moczu i ślinie - CITO	260,00	285,00	260,00		Zakład Mikrobiologii NSSU	Pracownia Diagnostyki Molekularnej i Immunodiagnostyki Zakładu Mikrobiologii	ul. Jakubowskiego 2
1284	F26.X.882.5c	CMV DNA ilościowo (mocz, PBSC, szpik, mat. z dolnych dróg odd., płyn owodniowy, PMR)	260,00	285,00	260,00		Zakład Mikrobiologii NSSU	Pracownia Diagnostyki Molekularnej i Immunodiagnostyki Zakładu Mikrobiologii	ul. Jakubowskiego 2
1285	F19.123.1137 F23.123.1137 F22.123.1137	Diagnostyka CMV Badanie: anty- CMV IgG anty-CMV IgM Awidność anty-CMV IgG	160,00	175,00	nie dotyczy		Zakład Mikrobiologii NSSU	Pracownia Diagnostyki Molekularnej i Immunodiagnostyki Zakładu Mikrobiologii	ul. Jakubowskiego 2
1286	X43.123.1137 X45.123.1137 X49.123.1137	Diagnostyka Toksoplazma gondii Badanie: anty-Toxo IgG anty-Toxo IgM Awidność anty-Toxo IgG	160,00	175,00	nie dotyczy		Zakład Mikrobiologii NSSU	Pracownia Diagnostyki Molekularnej i Immunodiagnostyki Zakładu Mikrobiologii	ul. Jakubowskiego 2

I.p.	Kod ICD / grupa badań	Nazwa Świadczenia	Osoby nieuprawnione	Podmioty bez umowy	Umowy	Uwagi	dotyczy zakresu	szczegóły	Adres
1287	V77.28.882.2 V77.103.882.2 V77.44.882.2 V77.07.882.2	EBV DNA ilościowo	180,00	200,00	180,00		Zakład Mikrobiologii NSSU	Pracownia Diagnostyki Molekularnej i Immunodiagnostyki Zakładu Mikrobiologii	ul. Jakubowskiego 2
1288	F73.17.9143.2c F73.36.9143.2c	Grypa typu A RNA & H1N1v RNA & typ B RNA	320,00	370,00	320,00		Zakład Mikrobiologii NSSU	Pracownia Diagnostyki Molekularnej i Immunodiagnostyki Zakładu Mikrobiologii	ul. Jakubowskiego 2
1289	V47.103.882.5c V47.11.882.5c	HBV DNA ilościowo - CITO	385,00	400,00	385,00		Zakład Mikrobiologii NSSU	Pracownia Diagnostyki Molekularnej i Immunodiagnostyki Zakładu Mikrobiologii	ul. Jakubowskiego 2
1290	V47.103.882.5 V47.11.882.5	HBV DNA ilościowo	220,00	240,00	220,00		Zakład Mikrobiologii NSSU	Pracownia Diagnostyki Molekularnej i Immunodiagnostyki Zakładu Mikrobiologii	ul. Jakubowskiego 2
1291	V55.103.882.1	HCV RNA genotypowanie (1-6) / subtypowanie	550,00	700,00	550,00		Zakład Mikrobiologii NSSU	Pracownia Diagnostyki Molekularnej i Immunodiagnostyki Zakładu Mikrobiologii	ul. Jakubowskiego 2
1292	V56.103.882.2c V56.11.882.2c	HCV DNA ilościowo - CITO	385,00	400,00	385,00		Zakład Mikrobiologii NSSU	Pracownia Diagnostyki Molekularnej i Immunodiagnostyki Zakładu Mikrobiologii	ul. Jakubowskiego 2
1293	V56.103.882.2c V56.11.882.2c	HCV RNA ilościowo	350,00	350,00	350,00		Zakład Mikrobiologii NSSU	Pracownia Diagnostyki Molekularnej i Immunodiagnostyki Zakładu Mikrobiologii	ul. Jakubowskiego 2
1294	V55.103.882.2 V55.11.882.2	HCV RNA jakościowo	225,00	250,00	225,00		Zakład Mikrobiologii NSSU	Pracownia Diagnostyki Molekularnej i Immunodiagnostyki Zakładu Mikrobiologii	ul. Jakubowskiego 2
1295	F92.103.882.2	HIV-1 RNA ilościowo	220,00	240,00	220,00		Zakład Mikrobiologii NSSU	Pracownia Diagnostyki Molekularnej i Immunodiagnostyki Zakładu Mikrobiologii	ul. Jakubowskiego 2
1296	F92.103.882.2c F92.11.882.2c	HIV-1 RNA ilościowo - CITO	385,00	400,00	385,00		Zakład Mikrobiologii NSSU	Pracownia Diagnostyki Molekularnej i Immunodiagnostyki Zakładu Mikrobiologii	ul. Jakubowskiego 2
1297	F92.103.882.2a	HIV-1 RNA ilościowo (krew z EDTA) - badanie sponsorowane przez KC ds. AIDS	nie dotyczy	55,00	55,00		Zakład Mikrobiologii NSSU	Pracownia Diagnostyki Molekularnej i Immunodiagnostyki Zakładu Mikrobiologii	ul. Jakubowskiego 2
1298	V78.28.882.2 V78.0571.882.2	HSV DNA typ 1 & typ 2	315,00	345,00	315,00		Zakład Mikrobiologii NSSU	Pracownia Diagnostyki Molekularnej i Immunodiagnostyki Zakładu Mikrobiologii	ul. Jakubowskiego 2
1299	V78.28.882.1c V78.0571.882.1c	HSV DNA typ 1 & typ 2 & VZV DNA	455,00	490,00	455,00		Zakład Mikrobiologii NSSU	Pracownia Diagnostyki Molekularnej i Immunodiagnostyki Zakładu Mikrobiologii	ul. Jakubowskiego 2
1300	V63.12.1106	Jakościowe oznaczenie przeciwciał anti-HEV IgG metodą recomLine Immunoblot	180,00	195,00	180,00		Zakład Mikrobiologii NSSU	Pracownia Diagnostyki Molekularnej i Immunodiagnostyki Zakładu Mikrobiologii	ul. Jakubowskiego 2
1301	V64.12.1106	Jakościowe oznaczenie przeciwciał anti-HEV IgM metodą recomLine Immunoblot	180,00	195,00	180,00		Zakład Mikrobiologii NSSU	Pracownia Diagnostyki Molekularnej i Immunodiagnostyki Zakładu Mikrobiologii	ul. Jakubowskiego 2
1302	F32.123.1137 F32.103.1137	Jakościowe oznaczenie przeciwciał HTLV I/II Total	90,00	105,00	90,00		Zakład Mikrobiologii NSSU	Pracownia Diagnostyki Molekularnej i Immunodiagnostyki Zakładu Mikrobiologii	ul. Jakubowskiego 2
1303	V68.11.11342	Jakościowe wykrywanie przeciwciał IgG przeciwko wirusowi Varicella-Zoster (VZV) w ludzkiej surowicy, przy pomocy analizatora miniVidas w trybie pilnym 24h/dobę.	180,00	195,00	180,00		Zakład Mikrobiologii NSSU	Pracownia Diagnostyki Molekularnej i Immunodiagnostyki Zakładu Mikrobiologii	ul. Jakubowskiego 2
1304	F22.103.1137 F22.11.1137	Jakościowy test do oceny awidności przeciwciał IgG przeciwko CMV	95,00	110,00	95,00		Zakład Mikrobiologii NSSU	Pracownia Diagnostyki Molekularnej i Immunodiagnostyki Zakładu Mikrobiologii	ul. Jakubowskiego 2
1305	X49.103.1137 X49.11.1137	Jakościowy test do oceny awidności przeciwciał IgG przeciwko Toxoplasma gondii	95,00	110,00	95,00		Zakład Mikrobiologii NSSU	Pracownia Diagnostyki Molekularnej i Immunodiagnostyki Zakładu Mikrobiologii	ul. Jakubowskiego 2
1306	F45.11.11342	Jakościowy test do wykrywania przeciwciał klasy IgG przeciwko antygenom EBNA (Epstein Barr Nuclear Antigens)	55,00	65,00	55,00		Zakład Mikrobiologii NSSU	Pracownia Diagnostyki Molekularnej i Immunodiagnostyki Zakładu Mikrobiologii	ul. Jakubowskiego 2
1307	F48.11.11342	Jakościowy test do wykrywania przeciwciał klasy IgG przeciwko antygenowi VCA (Epstein Barr Capside antigen) i antygenowi EA (Early Antigen)	55,00	65,00	55,00		Zakład Mikrobiologii NSSU	Pracownia Diagnostyki Molekularnej i Immunodiagnostyki Zakładu Mikrobiologii	ul. Jakubowskiego 2
1308	F50.11.11342	Jakościowy test do wykrywania przeciwciał klasy IgM przeciwko antygenowi VCA (Epstein Barr Capside antigen) wirusa Epstein Barr	55,00	65,00	55,00		Zakład Mikrobiologii NSSU	Pracownia Diagnostyki Molekularnej i Immunodiagnostyki Zakładu Mikrobiologii	ul. Jakubowskiego 2
1309	F91.103.11342 F91.11.11342	Jakościowy test screeningowy do wykrywania antygenu p24- HIV i przeciwciał anti-HIV - CITO	110,00	130,00	110,00		Zakład Mikrobiologii NSSU	Pracownia Diagnostyki Molekularnej i Immunodiagnostyki Zakładu Mikrobiologii	ul. Jakubowskiego 2
1310	V80.123.882 V80.20.882 V80.28.882	JCV DNA	355,00	380,00	355,00		Zakład Mikrobiologii NSSU	Pracownia Diagnostyki Molekularnej i Immunodiagnostyki Zakładu Mikrobiologii	ul. Jakubowskiego 2
1311	U22.36.882	Legionella spp. DNA	215,00	235,00	215,00		Zakład Mikrobiologii NSSU	Pracownia Diagnostyki Molekularnej i Immunodiagnostyki Zakładu Mikrobiologii	ul. Jakubowskiego 2
1312	S59.36.882	Mycoplasma hominis/Mycoplasma genitalium/Ureaplasma urealyticum/parvum DNA	365,00	385,00	365,00		Zakład Mikrobiologii NSSU	Pracownia Diagnostyki Molekularnej i Immunodiagnostyki Zakładu Mikrobiologii	ul. Jakubowskiego 2
1313	U46.0571.882 U46.22.882 U46.55.882 U46.52.882	Neissera gonorrhoeae DNA	190,00	210,00	190,00		Zakład Mikrobiologii NSSU	Pracownia Diagnostyki Molekularnej i Immunodiagnostyki Zakładu Mikrobiologii	ul. Jakubowskiego 2
1314	U15.06.903.2	Oznaczanie Helicobacter pylorii Ag w kale	115,00	135,00	115,00		Zakład Mikrobiologii NSSU	Pracownia Diagnostyki Molekularnej i Immunodiagnostyki Zakładu Mikrobiologii	ul. Jakubowskiego 2
1315	F05.11.903	Oznaczanie ilościowe przeciwciał anti-Adenowirus IgG	70,00	80,00	70,00		Zakład Mikrobiologii NSSU	Pracownia Diagnostyki Molekularnej i Immunodiagnostyki Zakładu Mikrobiologii	ul. Jakubowskiego 2
1316	W19.11.895.2	Oznaczanie ilościowe przeciwciał anti-Candida (AU/ml)	120,00	130,00	120,00		Zakład Mikrobiologii NSSU	Pracownia Diagnostyki Molekularnej i Immunodiagnostyki Zakładu Mikrobiologii	ul. Jakubowskiego 2

I.p.	Kod ICD / grupa badań	Nazwa Świadczenia	Osoby nieuprawnione	Podmioty bez umowy	Umowy	Uwagi	dotyczy zakresu	szczegóły	Adres
1317	F33.11.903.2	Oznaczenie ilościowe przeciwciał anty-Parvovirus B19 IgG	75,00	85,00	75,00		Zakład Mikrobiologii NSSU	Pracownia Diagnostyki Molekularnej i Immunodiagnostyki Zakładu Mikrobiologii	ul. Jakubowskiego 2
1318	U20.20.059	Oznaczenie Legionella pneumophila gr 1 Ag w moczu - CITO	75,00	85,00	75,00		Zakład Mikrobiologii NSSU	Pracownia Diagnostyki Molekularnej i Immunodiagnostyki Zakładu Mikrobiologii	ul. Jakubowskiego 2
1319	U80.11.903	Oznaczenie przeciwciał anty - Treponema pallidum IgG	80,00	90,00	80,00		Zakład Mikrobiologii NSSU	Pracownia Diagnostyki Molekularnej i Immunodiagnostyki Zakładu Mikrobiologii	ul. Jakubowskiego 2
1320	U82.11.903	Oznaczenie przeciwciał anty - Treponema pallidum IgM	80,00	90,00	80,00		Zakład Mikrobiologii NSSU	Pracownia Diagnostyki Molekularnej i Immunodiagnostyki Zakładu Mikrobiologii	ul. Jakubowskiego 2
1321	F34.11.903.2	Oznaczenie przeciwciał anty-Parvovirus B19 IgM	60,00	70,00	60,00		Zakład Mikrobiologii NSSU	Pracownia Diagnostyki Molekularnej i Immunodiagnostyki Zakładu Mikrobiologii	ul. Jakubowskiego 2
1322	S21.28.1133	Oznaczenie przeciwciał klasy IgG przeciw Borrelia burgdorferi w płynie mózgowo-rdzeniowym	65,00	65,00	65,00		Zakład Mikrobiologii NSSU	Pracownia Diagnostyki Molekularnej i Immunodiagnostyki Zakładu Mikrobiologii	ul. Jakubowskiego 2
1323	S21.11.1133	Oznaczenie przeciwciał klasy IgG przeciw Borrelia burgdorferi w surowicy	65,00	65,00	65,00		Zakład Mikrobiologii NSSU	Pracownia Diagnostyki Molekularnej i Immunodiagnostyki Zakładu Mikrobiologii	ul. Jakubowskiego 2
1324	S23.11.1106	Oznaczenie przeciwciał klasy IgG przeciw Borrelia burgdorferi w surowicy metodą westernblot	150,00	150,00	150,00		Zakład Mikrobiologii NSSU	Pracownia Diagnostyki Molekularnej i Immunodiagnostyki Zakładu Mikrobiologii	ul. Jakubowskiego 2
1325	S25.28.1133	Oznaczenie przeciwciał klasy IgM przeciw Borrelia burgdorferi w płynie mózgowo-rdzeniowym	65,00	65,00	65,00		Zakład Mikrobiologii NSSU	Pracownia Diagnostyki Molekularnej i Immunodiagnostyki Zakładu Mikrobiologii	ul. Jakubowskiego 2
1326	S25.11.1133	Oznaczenie przeciwciał klasy IgM przeciw Borrelia burgdorferi w surowicy	65,00	65,00	65,00		Zakład Mikrobiologii NSSU	Pracownia Diagnostyki Molekularnej i Immunodiagnostyki Zakładu Mikrobiologii	ul. Jakubowskiego 2
1327	S27.11.1106	Oznaczenie przeciwciał klasy IgM przeciw Borrelia burgdorferi w surowicy metodą westernblot	150,00	150,00	150,00		Zakład Mikrobiologii NSSU	Pracownia Diagnostyki Molekularnej i Immunodiagnostyki Zakładu Mikrobiologii	ul. Jakubowskiego 2
1328	F36.06.059 F01.06.059	Oznaczenie Rotawirus/Adenowirus Ag w kale	35,00	40,00	35,00		Zakład Mikrobiologii NSSU	Pracownia Diagnostyki Molekularnej i Immunodiagnostyki Zakładu Mikrobiologii	ul. Jakubowskiego 2
1329	U72.20.059	Oznaczenie Streptococcus pneumoniae Ag w moczu - CITO	80,00	90,00	80,00		Zakład Mikrobiologii NSSU	Pracownia Diagnostyki Molekularnej i Immunodiagnostyki Zakładu Mikrobiologii	ul. Jakubowskiego 2
1330	S81.06.059	Oznaczenie Ag dehydrogenazy glutaminowej oraz toksyn A/B Clostridium difficile w kale - test screeningowy	75,00	85,00	75,00		Zakład Mikrobiologii NSSU	Pracownia Diagnostyki Molekularnej i Immunodiagnostyki Zakładu Mikrobiologii	ul. Jakubowskiego 2
1331	S81.06.059 S81.06.810	Oznaczenie Ag dehydrogenazy glutaminowej/toksyn A/B Clostridium difficile w kale oraz toksyn A/B Clostridium difficile metodą ELISA	125,00	140,00	125,00		Zakład Mikrobiologii NSSU	Pracownia Diagnostyki Molekularnej i Immunodiagnostyki Zakładu Mikrobiologii	ul. Jakubowskiego 2
1332	V35.103.1137 V35.11.1137	Oznaczenie antygenu HBe	40,00	50,00	40,00		Zakład Mikrobiologii NSSU	Pracownia Diagnostyki Molekularnej i Immunodiagnostyki Zakładu Mikrobiologii	ul. Jakubowskiego 2
1333	W01.36.810	Oznaczenie Aspergillus Ag galaktomannanowy w BAL-u	125,00	140,00	125,00		Zakład Mikrobiologii NSSU	Pracownia Diagnostyki Molekularnej i Immunodiagnostyki Zakładu Mikrobiologii	ul. Jakubowskiego 2
1334	W01.11.810	Oznaczenie Aspergillus Ag galaktomannanowy w surowicy	125,00	140,00	125,00		Zakład Mikrobiologii NSSU	Pracownia Diagnostyki Molekularnej i Immunodiagnostyki Zakładu Mikrobiologii	ul. Jakubowskiego 2
1335	W17.11.810.2	Oznaczenie Candida Ag mannanowy ilościowo (pg/ml)	120,00	130,00	120,00		Zakład Mikrobiologii NSSU	Pracownia Diagnostyki Molekularnej i Immunodiagnostyki Zakładu Mikrobiologii	ul. Jakubowskiego 2
1336	V39.103.1137 V39.11.1137	Oznaczenie HBs Ag	25,00	30,00	25,00		Zakład Mikrobiologii NSSU	Pracownia Diagnostyki Molekularnej i Immunodiagnostyki Zakładu Mikrobiologii	ul. Jakubowskiego 2
1337	W05.11.903.2	Oznaczenie ilościowe przeciwciał anty-Aspergillus IgG (AU/ml)	145,00	160,00	145,00		Zakład Mikrobiologii NSSU	Pracownia Diagnostyki Molekularnej i Immunodiagnostyki Zakładu Mikrobiologii	ul. Jakubowskiego 2
1338	S67.11.903.2	Oznaczenie ilościowe przeciwciał anty-Chlamydomphila pneumoniae IgG	65,00	75,00	65,00		Zakład Mikrobiologii NSSU	Pracownia Diagnostyki Molekularnej i Immunodiagnostyki Zakładu Mikrobiologii	ul. Jakubowskiego 2
1339	F19.103.1137 F19.11.1137	Oznaczenie ilościowe przeciwciał anty-CMV IgG	40,00	50,00	40,00		Zakład Mikrobiologii NSSU	Pracownia Diagnostyki Molekularnej i Immunodiagnostyki Zakładu Mikrobiologii	ul. Jakubowskiego 2
1340	V27.103.1137 V27.11.1137	Oznaczenie ilościowe przeciwciał anty-HAV Total	50,00	60,00	50,00		Zakład Mikrobiologii NSSU	Pracownia Diagnostyki Molekularnej i Immunodiagnostyki Zakładu Mikrobiologii	ul. Jakubowskiego 2
1341	V42.103.1137 V42.11.1137	Oznaczenie ilościowe przeciwciał anty-HBs	35,00	40,00	35,00		Zakład Mikrobiologii NSSU	Pracownia Diagnostyki Molekularnej i Immunodiagnostyki Zakładu Mikrobiologii	ul. Jakubowskiego 2
1342	F58.103.1137 F58.11.1137	Oznaczenie ilościowe przeciwciał anty-HSV 1 IgG	90,00	105,00	90,00		Zakład Mikrobiologii NSSU	Pracownia Diagnostyki Molekularnej i Immunodiagnostyki Zakładu Mikrobiologii	ul. Jakubowskiego 2
1343	F66.103.1137 F66.11.1137	Oznaczenie ilościowe przeciwciał anty-HSV 2 IgG	90,00	105,00	90,00		Zakład Mikrobiologii NSSU	Pracownia Diagnostyki Molekularnej i Immunodiagnostyki Zakładu Mikrobiologii	ul. Jakubowskiego 2
1344	U41.11.903.2	Oznaczenie ilościowe przeciwciał anty-Mycoplasma pneumoniae IgG	55,00	65,00	55,00		Zakład Mikrobiologii NSSU	Pracownia Diagnostyki Molekularnej i Immunodiagnostyki Zakładu Mikrobiologii	ul. Jakubowskiego 2
1345	V21.103.1137 V21.11.1137	Oznaczenie ilościowe przeciwciał anty-Rubella IgG	40,00	50,00	40,00		Zakład Mikrobiologii NSSU	Pracownia Diagnostyki Molekularnej i Immunodiagnostyki Zakładu Mikrobiologii	ul. Jakubowskiego 2
1346	X43.103.1137 X43.11.1137	Oznaczenie ilościowe przeciwciał anty-TOXO IgG	40,00	50,00	40,00		Zakład Mikrobiologii NSSU	Pracownia Diagnostyki Molekularnej i Immunodiagnostyki Zakładu Mikrobiologii	ul. Jakubowskiego 2
1347	S63.11.903.2	Oznaczenie przeciwciał anty-Chlamydomphila pneumoniae IgA	65,00	75,00	65,00		Zakład Mikrobiologii NSSU	Pracownia Diagnostyki Molekularnej i Immunodiagnostyki Zakładu Mikrobiologii	ul. Jakubowskiego 2
1348	S65.11.903.2	Oznaczenie przeciwciał anty-Chlamydomphila pneumoniae IgM	65,00	75,00	65,00		Zakład Mikrobiologii NSSU	Pracownia Diagnostyki Molekularnej i Immunodiagnostyki Zakładu Mikrobiologii	ul. Jakubowskiego 2
1349	F23.103.1137 F23.11.1137	Oznaczenie przeciwciał anty-CMV IgM	40,00	50,00	40,00		Zakład Mikrobiologii NSSU	Pracownia Diagnostyki Molekularnej i Immunodiagnostyki Zakładu Mikrobiologii	ul. Jakubowskiego 2
1350	V28.103.1137 V28.11.1137	Oznaczenie przeciwciał anty-HAV IgM	55,00	65,00	55,00		Zakład Mikrobiologii NSSU	Pracownia Diagnostyki Molekularnej i Immunodiagnostyki Zakładu Mikrobiologii	ul. Jakubowskiego 2

I.p.	Kod ICD / grupa badań	Nazwa Świadczenia	Osoby nieuprawnione	Podmioty bez umowy	Umowy	Uwagi	dotyczy zakresu	szczegóły	Adres
1351	V32.103.1137 V32.11.1137	Oznaczenie przeciwciał anti-Hbc IgM	55,00	65,00	55,00		Zakład Mikrobiologii NSSU	Pracownia Diagnostyki Molekularnej i Immunodiagnostyki Zakładu Mikrobiologii	ul. Jakubowskiego 2
1352	V31.103.1137 V31.11.1137	Oznaczenie przeciwciał anti-Hbc Total	40,00	50,00	40,00		Zakład Mikrobiologii NSSU	Pracownia Diagnostyki Molekularnej i Immunodiagnostyki Zakładu Mikrobiologii	ul. Jakubowskiego 2
1353	V38.103.1137 V38.11.1137	Oznaczenie przeciwciał anti-HBe	40,00	50,00	40,00		Zakład Mikrobiologii NSSU	Pracownia Diagnostyki Molekularnej i Immunodiagnostyki Zakładu Mikrobiologii	ul. Jakubowskiego 2
1354	V48.123.1137 V48.103.1137 V48.11.1137 V48.99.1137	Oznaczenie przeciwciał anti-HCV	40,00	50,00	40,00		Zakład Mikrobiologii NSSU	Pracownia Diagnostyki Molekularnej i Immunodiagnostyki Zakładu Mikrobiologii	ul. Jakubowskiego 2
1355	F91.103.1137 F91.11.1137	Oznaczenie przeciwciał anti-HIV 1 i 2 oraz antygenu p24 HIV (Ag/Ab Combi PT)	40,00	50,00	40,00		Zakład Mikrobiologii NSSU	Pracownia Diagnostyki Molekularnej i Immunodiagnostyki Zakładu Mikrobiologii	ul. Jakubowskiego 2
1356	F91.103.1137.a F91.11.1137.a	Oznaczenie przeciwciał anti-HIV 1 i 2 oraz antygenu p24 HIV (Ag/Ab Combi PT) - badanie sponsorowane przez KC ds. AIDS	nie dotyczy	20,00	20,00		Zakład Mikrobiologii NSSU	Pracownia Diagnostyki Molekularnej i Immunodiagnostyki Zakładu Mikrobiologii	ul. Jakubowskiego 2
1357	U43.11.903.2	Oznaczenie przeciwciał anti-Mycoplasma pneumoniae IgM	55,00	65,00	55,00		Zakład Mikrobiologii NSSU	Pracownia Diagnostyki Molekularnej i Immunodiagnostyki Zakładu Mikrobiologii	ul. Jakubowskiego 2
1358	V23.103.1137 V23.11.1137	Oznaczenie przeciwciał anti-Rubella IgM	40,00	50,00	40,00		Zakład Mikrobiologii NSSU	Pracownia Diagnostyki Molekularnej i Immunodiagnostyki Zakładu Mikrobiologii	ul. Jakubowskiego 2
1359	X45.103.1137 X45.11.1137	Oznaczenie przeciwciał anti-TOXO IgM	40,00	50,00	40,00		Zakład Mikrobiologii NSSU	Pracownia Diagnostyki Molekularnej i Immunodiagnostyki Zakładu Mikrobiologii	ul. Jakubowskiego 2
1360	V68.11.903.2	Oznaczenie przeciwciał anti-VZV IgG	130,00	145,00	130,00		Zakład Mikrobiologii NSSU	Pracownia Diagnostyki Molekularnej i Immunodiagnostyki Zakładu Mikrobiologii	ul. Jakubowskiego 2
1361	V68.11.903.1	Oznaczenie przeciwciał anti-VZV IgG - CITO	215,00	235,00	215,00		Zakład Mikrobiologii NSSU	Pracownia Diagnostyki Molekularnej i Immunodiagnostyki Zakładu Mikrobiologii	ul. Jakubowskiego 2
1362	S81.06.810	Oznaczenie toksyn A/B Clostridium difficile w kale	60,00	70,00	60,00		Zakład Mikrobiologii NSSU	Pracownia Diagnostyki Molekularnej i Immunodiagnostyki Zakładu Mikrobiologii	ul. Jakubowskiego 2
1363	F01.36.032.2 F01.0571.032.2 F01.17.032.2	Panel oddechowy: Influenza A; Influenza A/H1N1 pdm09; Influenza B; Respiratory Syncytial Viruses A & B; Adenovirus; Human Metapneumovirus A & B, Coronaviruses (229E, NL63, OC43, HKU1), Parainfluenza 1, 2, 3, 4; Parechovirus; Rhinovirus; Enterovirus; Bocavirus; Mycoplasma pneumoniae (multiplex)	550,00	650,00	550,00		Zakład Mikrobiologii NSSU	Pracownia Diagnostyki Molekularnej i Immunodiagnostyki Zakładu Mikrobiologii	ul. Jakubowskiego 2
1364	F34.11.903.2 F33.11.903.2	Parovovirus B19 Badanie: anty Parvovirus B19 IgM anty Parvovirus B19 IgG	120,00	135,00	nie dotyczy		Zakład Mikrobiologii NSSU	Pracownia Diagnostyki Molekularnej i Immunodiagnostyki Zakładu Mikrobiologii	ul. Jakubowskiego 2
1365	F34.123.882.1 F34.29.882.1 F34.11.903.1	Parowovirus B19 DNA	550,00	650,00	550,00		Zakład Mikrobiologii NSSU	Pracownia Diagnostyki Molekularnej i Immunodiagnostyki Zakładu Mikrobiologii	ul. Jakubowskiego 2
1366	V39.123.1137 V42.123.1137 V48.123.1137 F91.123.1137 U79.11.012 F19.123.1137 V21.123.1137 X43.123.1137	Planując ciężkę Badanie: HBsAg anty-HBs anty-HCV anty-HIV/p24 RPR anty-CMV IgG anty-Rubella IgG anty-Toxo IgG	220,00	240,00	nie dotyczy		Zakład Mikrobiologii NSSU	Pracownia Diagnostyki Molekularnej i Immunodiagnostyki Zakładu Mikrobiologii	ul. Jakubowskiego 2
1367	W35.36.882.1 W35.0571.882.1	Pneumocystis jiroveci DNA - ilościowo	245,00	270,00	245,00		Zakład Mikrobiologii NSSU	Pracownia Diagnostyki Molekularnej i Immunodiagnostyki Zakładu Mikrobiologii	ul. Jakubowskiego 2
1368	U79.11.012 U79.11.015	Podstawowa diagnostyka kity (pakiet): Badanie: RPR TPHA	40,00	40,00	nie dotyczy		Zakład Mikrobiologii NSSU	Pracownia Diagnostyki Molekularnej i Immunodiagnostyki Zakładu Mikrobiologii	ul. Jakubowskiego 2
1369	F85.11.903 F85.103.903	Półościowe oznaczenie przeciwciał anti-TBE IgM	115,00	135,00	115,00		Zakład Mikrobiologii NSSU	Pracownia Diagnostyki Molekularnej i Immunodiagnostyki Zakładu Mikrobiologii	ul. Jakubowskiego 2
1370	V39.123.1137 V42.123.1137 V48.123.1137	Przedzabiegowy - podstawowy Badanie: HBs Ag anty-HBs anty-HCV	85,00	100,00	nie dotyczy		Zakład Mikrobiologii NSSU	Pracownia Diagnostyki Molekularnej i Immunodiagnostyki Zakładu Mikrobiologii	ul. Jakubowskiego 2
1371	V39.123.1137 V42.123.1137 V48.123.1137 F91.123.1137 U79.11.012	Przedzabiegowy - rozszerzony Badanie: HBs Ag anty-HBs anty-HCV anty-HIV/p24 RPR	140,00	155,00	nie dotyczy		Zakład Mikrobiologii NSSU	Pracownia Diagnostyki Molekularnej i Immunodiagnostyki Zakładu Mikrobiologii	ul. Jakubowskiego 2

I.p.	Kod ICD / grupa badań	Nazwa Świadczenia	Osoby nieuprawnione	Podmioty bez umowy	Umowy	Uwagi	dotyczy zakresu	szczegóły	Adres
1372	U79.11.012 U79.11.015 U80.11.903 U82.11.903	Rozszerzona diagnostyka kiły Badanie: RPR TPHA anty-Treponema pallidum IgG anty-Treponema pallidum IgM	190,00	210,00	nie dotyczy		Zakład Mikrobiologii NSSU	Pracownia Diagnostyki Molekularnej i Immunodiagnostyki Zakładu Mikrobiologii	ul. Jakubowskiego 2
1373	U79.11.012 U79.103.012	RPR odczyn reaginowy - test screeningowy w kierunku kiły	25,00	30,00	25,00		Zakład Mikrobiologii NSSU	Pracownia Diagnostyki Molekularnej i Immunodiagnostyki Zakładu Mikrobiologii	ul. Jakubowskiego 2
1374	F19.123.1137 F23.123.1137 V21.123.1137 V23.123.1137 X43.123.1137 X45.123.1137	TORCH - podstawowy Badanie: anty-CMV IgG anty-CMV IgM anty-Rubella IgG anty-Rubella IgM anty-Toxo IgG anty-Toxo IgM	200,00	220,00	nie dotyczy		Zakład Mikrobiologii NSSU	Pracownia Diagnostyki Molekularnej i Immunodiagnostyki Zakładu Mikrobiologii	ul. Jakubowskiego 2
1375	F58.123.1137 F66.123.1137 V68.11.903.2 F34.11.903.2 F33.11.903.2	TORCH - uzupełnienie Badanie: anty-HSV-1 IgG anty HSV-2 IgG anty VZV IgG anty Parvovirus B19 IgM anty Parvovirus B19 IgG	400,00	430,00	nie dotyczy		Zakład Mikrobiologii NSSU	Pracownia Diagnostyki Molekularnej i Immunodiagnostyki Zakładu Mikrobiologii	ul. Jakubowskiego 2
1376	F19.123.1137 F23.123.1137 F22.123.1137 V21.123.1137 V23.123.1137 X43.123.1137 X45.123.1137 X49.123.1137	TORCH z awidnością Badanie: anty-CMV IgG anty-CMV IgM Awidność anty-CMV IgG anty-Rubella IgG anty-Rubella IgM anty-Toxo IgG anty-Toxo IgM Awidność anty-Toxo IgG	385,00	410,00	nie dotyczy		Zakład Mikrobiologii NSSU	Pracownia Diagnostyki Molekularnej i Immunodiagnostyki Zakładu Mikrobiologii	ul. Jakubowskiego 2
1377	X51.123.882.1 X51.28.882.1 X51.28.882.2	Toxoplasma gondii DNA - jakościowo	230,00	255,00	230,00		Zakład Mikrobiologii NSSU	Pracownia Diagnostyki Molekularnej i Immunodiagnostyki Zakładu Mikrobiologii	ul. Jakubowskiego 2
1378	U79.11.015	TPHA - odczyn kilowy	25,00	30,00	25,00		Zakład Mikrobiologii NSSU	Pracownia Diagnostyki Molekularnej i Immunodiagnostyki Zakładu Mikrobiologii	ul. Jakubowskiego 2
1379	U79.11.811	VDRL odczyn kłaczkujący - test screeningowy w kierunku kiły z surowicy	35,00	40,00	35,00		Zakład Mikrobiologii NSSU	Pracownia Diagnostyki Molekularnej i Immunodiagnostyki Zakładu Mikrobiologii	ul. Jakubowskiego 2
1380	V81.28.882.3 V81.0571.882.3	VZV DNA	245,00	270,00	245,00		Zakład Mikrobiologii NSSU	Pracownia Diagnostyki Molekularnej i Immunodiagnostyki Zakładu Mikrobiologii	ul. Jakubowskiego 2
1381		Wewnątrzplynowa synteza p/ciał przeciw Borrelia sp. (AIJGG)	73,00	73,00	73,00		Zakład Mikrobiologii NSSU	Pracownia Diagnostyki Molekularnej i Immunodiagnostyki Zakładu Mikrobiologii	ul. Jakubowskiego 2
1382	F58.123.1137 F66.123.1137 V68.11.903.2	Wirusy Herpes (opryszczka, ospa i półpasiec) Badanie: anty-HSV-1 IgG anty HSV-2 IgG anty VZV IgG	280,00	310,00	nie dotyczy		Zakład Mikrobiologii NSSU	Pracownia Diagnostyki Molekularnej i Immunodiagnostyki Zakładu Mikrobiologii	ul. Jakubowskiego 2
1383	V41.103.1137 V41.11.1137	Wykonanie testu potwierdzenia HBs Ag	75,00	85,00	75,00		Zakład Mikrobiologii NSSU	Pracownia Diagnostyki Molekularnej i Immunodiagnostyki Zakładu Mikrobiologii	ul. Jakubowskiego 2
1384	V49.11.1106 V49.102.1106 V49.103.1106	Wykonanie testu potwierdzenia obecności przeciwciał anti-HCV w surowicy	245,00	270,00	245,00		Zakład Mikrobiologii NSSU	Pracownia Diagnostyki Molekularnej i Immunodiagnostyki Zakładu Mikrobiologii	ul. Jakubowskiego 2
1385	F90.103.1106 F90.11.1106	Wykonanie testu potwierdzenia obecności przeciwciał anti-HIV w surowicy	205,00	225,00	205,00		Zakład Mikrobiologii NSSU	Pracownia Diagnostyki Molekularnej i Immunodiagnostyki Zakładu Mikrobiologii	ul. Jakubowskiego 2
1386	F90.103.1106.a F90.11.1106.a	Wykonanie testu potwierdzenia obecności przeciwciał anti-HIV w surowicy - badanie sponsorowane przez KC ds. AIDS	nie dotyczy	55,00	55,00		Zakład Mikrobiologii NSSU	Pracownia Diagnostyki Molekularnej i Immunodiagnostyki Zakładu Mikrobiologii	ul. Jakubowskiego 2
1387	U81.11.1106	Wykonanie testu potwierdzenia obecności przeciwciał anti-Treponema pallidum	250,00	270,00	250,00		Zakład Mikrobiologii NSSU	Pracownia Diagnostyki Molekularnej i Immunodiagnostyki Zakładu Mikrobiologii	ul. Jakubowskiego 2
1388	S95.06.882	Wykrywanie DNA genów karbapapenemaz DNA CPE - 10 procedur 6 CPE DNA	nie dotyczy	230,00	210,00		Zakład Mikrobiologii NSSU	Pracownia Diagnostyki Molekularnej i Immunodiagnostyki Zakładu Mikrobiologii	ul. Jakubowskiego 2
1389	S95.06.882.1	Wykrywanie DNA genów karbapapenemaz DNA CPE - 5 procedur 3 CPE DNA	nie dotyczy	140,00	125,00		Zakład Mikrobiologii NSSU	Pracownia Diagnostyki Molekularnej i Immunodiagnostyki Zakładu Mikrobiologii	ul. Jakubowskiego 2
1390	F37.06.882	Wykrywanie DNA/RNA w stolcu: Adenovirus, Rotavirus, Astrovirus, Norovirus	480,00	530,00	480,00		Zakład Mikrobiologii NSSU	Pracownia Diagnostyki Molekularnej i Immunodiagnostyki Zakładu Mikrobiologii	ul. Jakubowskiego 2
1391	V62.123.882	Wykrywanie Hepatitis E RNA - jakościowo	220,00	260,00	220,00		Zakład Mikrobiologii NSSU	Pracownia Diagnostyki Molekularnej i Immunodiagnostyki Zakładu Mikrobiologii	ul. Jakubowskiego 2

I.p.	Kod ICD / grupa badań	Nazwa Świadczenia	Osoby nieuprawnione	Podmioty bez umowy	Umowy	Uwagi	dotyczy zakresu	szczegóły	Adres
1392	U05.07.882 U05.09.882 U05.10.882	Wykrywanie i różnicowanie DNA bakterii G(+), G(-), Candida spp - 1 PROCEDURA TRYB CITO 1H	900,00	1 000,00	900,00		Zakład Mikrobiologii NSSU	Pracownia Diagnostyki Molekularnej i Immunodiagnostyki Zakładu Mikrobiologii	ul. Jakubowskiego 2
1393	U73.28.032	Wykrywanie i różnicowanie DNA/RNA bakterii i wirusów neurotropowych 1 PROCEDURA TRYB CITO 1H	900,00	1 000,00	900,00		Zakład Mikrobiologii NSSU	Pracownia Diagnostyki Molekularnej i Immunodiagnostyki Zakładu Mikrobiologii	ul. Jakubowskiego 2
1394	F01.36.032.4 F01.0571.032.4 F01.17.032.4	Wykrywanie i różnicowanie DNA/RNA bakterii i wirusów pneotropowych - TRYB CITO	925,00	1 025,00	925,00		Zakład Mikrobiologii NSSU	Pracownia Diagnostyki Molekularnej i Immunodiagnostyki Zakładu Mikrobiologii	ul. Jakubowskiego 2
1395	F.37.06.882	Wykrywanie i identyfikacja DNA/RNA bakterii, wirusów i pasożytów w zakażeniach p. pokarmowego - CITO	900,00	1 000,00	900,00		Zakład Mikrobiologii NSSU		ul. Jakubowskiego 2
1396	V47.103.881	Wykrywanie mutacji & polimorfizmu w genie polimerazy HBV (oporność na leki: entecavir, lamivudyna, emtricitabina, adefowir, telbivudyna)	720,00	790,00	720,00		Zakład Mikrobiologii NSSU	Pracownia Diagnostyki Molekularnej i Immunodiagnostyki Zakładu Mikrobiologii	ul. Jakubowskiego 2
1397	V99.17.882.4	SARS-CoV-2/FLU/RSV RNA- CITO	450,00	450,00	450,00		Zakład Mikrobiologii NSSU	Pracownia Diagnostyki Molekularnej i Immunodiagnostyki Zakładu Mikrobiologii	ul. Jakubowskiego 2
1398	V99.17.882.1 V99.17.882.2	Wykrywanie RNA SARS-CoV-2 metodą RT-PCR (do 48h) wraz z certyfikatem w języku angielskim	350,00	350,00	350,00		Zakład Mikrobiologii NSSU	Pracownia Diagnostyki Molekularnej i Immunodiagnostyki Zakładu Mikrobiologii	ul. Jakubowskiego 2
1399	V39.123.1137 V48.123.1137 F91.123.1137 U79.11.012	Zakażenia drogą krwi i płciową - podstawowy Badanie: HBSAg anty-HCV anty-HIV/p24 RPR	115,00	130,00	nie dotyczy		Zakład Mikrobiologii NSSU	Pracownia Diagnostyki Molekularnej i Immunodiagnostyki Zakładu Mikrobiologii	ul. Jakubowskiego 2
1400	V39.123.1137 V48.123.1137 F91.123.1137	Zakażenia drogą krwi i płciową - rozszerzony Badanie: HBSAg	300,00	335,00	nie dotyczy		Zakład Mikrobiologii NSSU	Pracownia Diagnostyki Molekularnej i Immunodiagnostyki Zakładu Mikrobiologii	ul. Jakubowskiego 2
1401		Wykonanie raportu statystycznego dla celów epidemiologicznych (+ VAT)	nie dotyczy	150,00	100,00	+ VAT	Zakład Mikrobiologii NSSU	Pracownia Monitorowania Zakażeń Zakładu Mikrobiologii	ul. Jakubowskiego 2
1402	U.99.783.11	Badanie czystości mikrobiologicznej powietrza (+ VAT)	160,00	160,00	160,00	+ VAT	Zakład Mikrobiologii NSSU	Pracownia Bakteriologii Ogólnej Zakładu Mikrobiologii	ul. Jakubowskiego 2
1403	U.99.786	Badanie czystości mikrobiologicznej środowiska (+ VAT)	80,00	90,00	80,00	+ VAT	Zakład Mikrobiologii NSSU	Pracownia Bakteriologii Ogólnej Zakładu Mikrobiologii	ul. Jakubowskiego 2
1404	U.01.77	Cewnik naczyniowy dożylny - posiew ilościowy i półilościowy	45,00	55,00	45,00		Zakład Mikrobiologii NSSU	Pracownia Bakteriologii Ogólnej Zakładu Mikrobiologii	ul. Jakubowskiego 2
1405	U.64.194	Identyfikacja bakterii metodą spektrometrii masowej	25,00	25,00	25,00		Zakład Mikrobiologii NSSU	Pracownia Bakteriologii Ogólnej Zakładu Mikrobiologii	ul. Jakubowskiego 2
1406	U.06.783.06	Kal - badanie ogólne z oznaczeniem pałeczek Salmonella, Shigella, Plesiomonas, Aeromonas, Campylobacter, Yersinia	70,00	80,00	70,00		Zakład Mikrobiologii NSSU	Pracownia Bakteriologii Ogólnej Zakładu Mikrobiologii	ul. Jakubowskiego 2
1407	U.X.783.04	Krew żylna, inne fizjologicznie jałowe płyny ustrojowe w kierunku bakterii beztlenowych	45,00	55,00	45,00		Zakład Mikrobiologii NSSU	Pracownia Bakteriologii Ogólnej Zakładu Mikrobiologii	ul. Jakubowskiego 2
1408	U.X.783.02	Krew żylna, inne fizjologicznie jałowe płyny ustrojowe w kierunku bakterii tlenowych	45,00	55,00	45,00		Zakład Mikrobiologii NSSU	Pracownia Bakteriologii Ogólnej Zakładu Mikrobiologii	ul. Jakubowskiego 2
1409	U.25.783.06	Materiał z dolnych dróg oddechowych: płwocina, popłuczny oskrzelowo, popłuczny oskrzelowo - pęcherzykowe (BAL)	45,00	55,00	45,00		Zakład Mikrobiologii NSSU	Pracownia Bakteriologii Ogólnej Zakładu Mikrobiologii	ul. Jakubowskiego 2
1410	U.17.783.06	Materiał z górnych dróg oddechowych: jama ustna/język, gardło/migdałki, nos	40,00	50,00	40,00		Zakład Mikrobiologii NSSU	Pracownia Bakteriologii Ogólnej Zakładu Mikrobiologii	ul. Jakubowskiego 2
1411	U.20.77	Mocz	40,00	50,00	40,00		Zakład Mikrobiologii NSSU	Pracownia Bakteriologii Ogólnej Zakładu Mikrobiologii	ul. Jakubowskiego 2
1412	U.55.844.1 U.55.844.2	Mycoplasma hominis i Ureaplasma urealyticum - badanie jakościowe z lekoopornością	90,00	90,00	90,00		Zakład Mikrobiologii NSSU	Pracownia Bakteriologii Ogólnej Zakładu Mikrobiologii	ul. Jakubowskiego 2
1413	U.55.131.4	Ocena flory pochwy („czystość pochwy”) - bakterioskopia	25,00	30,00	25,00		Zakład Mikrobiologii NSSU	Pracownia Bakteriologii Ogólnej Zakładu Mikrobiologii	ul. Jakubowskiego 2
1414	U.43.783.09	Sporal (biologiczna kontrola sterylizacji) (+ VAT)	15,00	15,00	15,00	+ VAT	Zakład Mikrobiologii NSSU	Pracownia Bakteriologii Ogólnej Zakładu Mikrobiologii	ul. Jakubowskiego 2
1415	U.57.783.06	Wydzielina ze spojówki	35,00	40,00	35,00		Zakład Mikrobiologii NSSU	Pracownia Bakteriologii Ogólnej Zakładu Mikrobiologii	ul. Jakubowskiego 2
1416	U.52.781.3.a U.55.781.3.a	Wymaz w kierunku Neisseria gonorrhoeae (pakiet) Badanie: wymaz drogi moczowej	90,00	105,00	90,00		Zakład Mikrobiologii NSSU	Pracownia Bakteriologii Ogólnej Zakładu Mikrobiologii	ul. Jakubowskiego 2

I.p.	Kod ICD / grupa badań	Nazwa Świadczenia	Osoby nieuprawnione	Podmioty bez umowy	Umowy	Uwagi	dotyczy zakresu	szczegóły	Adres
1417	U.52.781.3 U.55.781.3	Wymaz w kierunku Neisseria gonorrhoeae z dróg moczowo-płciowych	40,00	50,00	40,00		Zakład Mikrobiologii NSSU	Pracownia Bakteriologii Ogólnej Zakładu Mikrobiologii	ul. Jakubowskiego 2
1418	U.17.781.5	Wymaz w kierunku nosicielstwa MRSA	35,00	40,00	35,00		Zakład Mikrobiologii NSSU	Pracownia Bakteriologii Ogólnej Zakładu Mikrobiologii	ul. Jakubowskiego 2
1419	U.64.846.1 U.64.846.2 U.64.846.3 U.64.846.4	Wymaz w kierunku nosicielstwa pałeczek Gram-ujemnych o mechanizmach ESBL, KPC, MBL, OXA-48	70,00	80,00	70,00		Zakład Mikrobiologii NSSU	Pracownia Bakteriologii Ogólnej Zakładu Mikrobiologii	ul. Jakubowskiego 2
1420	U.64.846.5	Wymaz w kierunku nosicielstwa VRE	50,00	50,00	50,00		Zakład Mikrobiologii NSSU	Pracownia Bakteriologii Ogólnej Zakładu Mikrobiologii	ul. Jakubowskiego 2
1421	U.52.783.06	Wymaz z cewki moczowej, nasienie	40,00	50,00	40,00		Zakład Mikrobiologii NSSU	Pracownia Bakteriologii Ogólnej Zakładu Mikrobiologii	ul. Jakubowskiego 2
1422	U.55.783.06 W.52.781.4 W.55.781.4	Wymaz z dróg moczowo-płciowych w kierunku bakterii tlenowych i grzybów z oceną preparatu (pakiet dla ciężarnej)	55,00	75,00	55,00		Zakład Mikrobiologii NSSU	Pracownia Bakteriologii Ogólnej Zakładu Mikrobiologii	ul. Jakubowskiego 2
1423	U.55.783.06	Wymaz z pochwy i kanału szyjki w kierunku bakterii tlenowych z oceną preparatu	45,00	55,00	45,00		Zakład Mikrobiologii NSSU	Pracownia Bakteriologii Ogólnej Zakładu Mikrobiologii	ul. Jakubowskiego 2
1424	U.55.781.4	Wymaz z pochwy lub innych materiałów w kierunku Streptococcus agalactiae	35,00	40,00	35,00		Zakład Mikrobiologii NSSU	Pracownia Bakteriologii Ogólnej Zakładu Mikrobiologii	ul. Jakubowskiego 2
1425	U.39.783.07	Wymaz z rany, ropni, odleżyn, owrzodzeń, żółć w kierunku bakterii beztlenowych	95,00	110,00	95,00		Zakład Mikrobiologii NSSU	Pracownia Bakteriologii Ogólnej Zakładu Mikrobiologii	ul. Jakubowskiego 2
1426	U.39.783.06	Wymaz z rany, ropni, odleżyn, owrzodzeń, żółć w kierunku bakterii tlenowych	45,00	55,00	45,00		Zakład Mikrobiologii NSSU	Pracownia Bakteriologii Ogólnej Zakładu Mikrobiologii	ul. Jakubowskiego 2
1427	U.057.783.06	Wymaz z ucha	40,00	50,00	40,00		Zakład Mikrobiologii NSSU	Pracownia Bakteriologii Ogólnej Zakładu Mikrobiologii	ul. Jakubowskiego 2
1428	W.24.781.5 W.059.781.5	Badanie w grzybicach powierzchniowych skóry, włosów, paznokci	80,00	90,00	80,00		Zakład Mikrobiologii NSSU	Pracownia Mykologii Zakładu Mikrobiologii	ul. Jakubowskiego 2
1429	W35.11.81.2	Beta-Glucan (10 procedur)	300,00	330,00	300,00		Zakład Mikrobiologii NSSU	Pracownia Mykologii Zakładu Mikrobiologii	ul. Jakubowskiego 2
1430	W35.11.81.1	Beta-Glucan (21 procedur)	150,00	170,00	150,00		Zakład Mikrobiologii NSSU	Pracownia Mykologii Zakładu Mikrobiologii	ul. Jakubowskiego 2
1431	W.01.77	Cewnik naczyniowy dożylny - mykologiczny posiew ilościowy i półilościowy	60,00	70,00	60,00		Zakład Mikrobiologii NSSU	Pracownia Mykologii Zakładu Mikrobiologii	ul. Jakubowskiego 2
1432	W.64.194.1	Identyfikacja grzybów drożdżopodobnych metodą spektrometrii masowej	25,00	25,00	25,00		Zakład Mikrobiologii NSSU	Pracownia Mykologii Zakładu Mikrobiologii	ul. Jakubowskiego 2
1433	W.64.194.1	Identyfikacja grzybów pleśniowych metodą spektrometrii masowej	30,00	30,00	30,00		Zakład Mikrobiologii NSSU	Pracownia Mykologii Zakładu Mikrobiologii	ul. Jakubowskiego 2
1434	W.06.781.4	Kał, wymaz z odbytu	65,00	75,00	65,00		Zakład Mikrobiologii NSSU	Pracownia Mykologii Zakładu Mikrobiologii	ul. Jakubowskiego 2
1435	W.107.783.02 W.14.783.02 W.059.783.02	Krew żylna, fizjologicznie jałowe płyny ustrojowe	65,00	75,00	65,00		Zakład Mikrobiologii NSSU	Pracownia Mykologii Zakładu Mikrobiologii	ul. Jakubowskiego 2
1436	W.25.781.4	Materiał z dolnych dróg oddechowych: płwocina, popłuczny oskrzelowe, popłuczny oskrzelowo-pęcherzykowe (BAL)	65,00	75,00	65,00		Zakład Mikrobiologii NSSU	Pracownia Mykologii Zakładu Mikrobiologii	ul. Jakubowskiego 2
1437	W.17.781.4	Materiał z górnych dróg oddechowych: jama ustna/ język, gardło/migdałki, nos	60,00	70,00	60,00		Zakład Mikrobiologii NSSU	Pracownia Mykologii Zakładu Mikrobiologii	ul. Jakubowskiego 2
1438	W.20.77	Mocz	60,00	70,00	60,00		Zakład Mikrobiologii NSSU	Pracownia Mykologii Zakładu Mikrobiologii	ul. Jakubowskiego 2
1439	W.107.811 W.20.811	Oznaczenie Cryptococcus Ag w krwi żyłnej, moczu	50,00	60,00	50,00		Zakład Mikrobiologii NSSU	Pracownia Mykologii Zakładu Mikrobiologii	ul. Jakubowskiego 2
1440	W.52.781.4 W.55.781.4	Wydzielina z dróg moczowo-płciowych, nasienie	60,00	70,00	60,00		Zakład Mikrobiologii NSSU	Pracownia Mykologii Zakładu Mikrobiologii	ul. Jakubowskiego 2
1441	W.57.781.4	Wydzielina ze spojówki	60,00	70,00	60,00		Zakład Mikrobiologii NSSU	Pracownia Mykologii Zakładu Mikrobiologii	ul. Jakubowskiego 2
1442	W.39.781.4	Wymaz z rany, ropni, odleżyn, owrzodzeń, zmian skórnych, żółć	65,00	70,00	65,00		Zakład Mikrobiologii NSSU	Pracownia Mykologii Zakładu Mikrobiologii	ul. Jakubowskiego 2
1443	W.057.781.4	Wymaz z ucha	60,00	70,00	60,00		Zakład Mikrobiologii NSSU	Pracownia Mykologii Zakładu Mikrobiologii	ul. Jakubowskiego 2
1444	X.058.131	Demodex spp.	55,00	65,00	55,00		Zakład Mikrobiologii NSSU	Pracownia Parazytologii Zakładu Mikrobiologii	ul. Jakubowskiego 2

I.p.	Kod ICD / grupa badań	Nazwa Świadczenia	Osoby nieuprawnione	Podmioty bez umowy	Umowy	Uwagi	dotyczy zakresu	szczegóły	Adres
1445	X.06.26 X.06.131.7	Hodowla w kierunku larw nicieni/Węgerek jelitowy (1 próba)	85,00	100,00	85,00		Zakład Mikrobiologii NSSU	Pracownia Parazytologii Zakładu Mikrobiologii	ul. Jakubowskiego 2
1446	X.06.26 X.06.131.7	Hodowla w kierunku larw nicieni/Węgerek jelitowy (3 próby)	200,00	230,00	200,00		Zakład Mikrobiologii NSSU	Pracownia Parazytologii Zakładu Mikrobiologii	ul. Jakubowskiego 2
1447	X.99.26 X.99.131 X.23.131	Identyfikacja elementów pasożyta	70,00	75,00	70,00		Zakład Mikrobiologii NSSU	Pracownia Parazytologii Zakładu Mikrobiologii	ul. Jakubowskiego 2
1448	X.20.131	Jaja Schistosoma haematobium w moczu	60,00	80,00	60,00		Zakład Mikrobiologii NSSU	Pracownia Parazytologii Zakładu Mikrobiologii	ul. Jakubowskiego 2
1449	X27.122.903	Jakościowe/półilościowe oznaczenie przeciwciał anty – Schistosoma mansoni IgG	350,00	400,00	350,00		Zakład Mikrobiologii NSSU	Pracownia Parazytologii Zakładu Mikrobiologii	ul. Jakubowskiego 2
1450	X.63.131	Mikrofilarie – koncentracja Knott'a	nie dotyczy	130,00	110,00		Zakład Mikrobiologii NSSU	Pracownia Parazytologii Zakładu Mikrobiologii	ul. Jakubowskiego 2
1451	X.051.131	Ocena mikroskopem optycznym preparatu bezpośredniego z materiału z biopsji	nie dotyczy	80,00	70,00		Zakład Mikrobiologii NSSU	Pracownia Parazytologii Zakładu Mikrobiologii	ul. Jakubowskiego 2
1452	X.06.131.11	Oocysty pierwotniaków z rodzaju: <i>Cryptosporidium</i> spp./ <i>Cyclospora</i> spp./ <i>Cystoisospora</i> spp. (3 próby)	nie dotyczy	145,00	105,00		Zakład Mikrobiologii NSSU	Pracownia Parazytologii Zakładu Mikrobiologii	ul. Jakubowskiego 2
1453	X.06.131.11	Oocysty pierwotniaków z rodzaju: <i>Cryptosporidium</i> spp./ <i>Cyclospora</i> spp./ <i>Cystoisospora</i> spp. (1 próba)	nie dotyczy	75,00	65,00		Zakład Mikrobiologii NSSU	Pracownia Parazytologii Zakładu Mikrobiologii	ul. Jakubowskiego 2
1454	X15.06.059	Oznaczenie koproantygenu <i>Cryptosporidium</i> sp./ <i>Giardia</i>	85,00	95,00	85,00		Zakład Mikrobiologii NSSU	Pracownia Parazytologii Zakładu Mikrobiologii	ul. Jakubowskiego 2
1455	X13.06.810	Oznaczenie koproantygenu <i>Giardia intestinalis</i> w kale	80,00	100,00	80,00		Zakład Mikrobiologii NSSU	Pracownia Parazytologii Zakładu Mikrobiologii	ul. Jakubowskiego 2
1456	X01.122.903	Oznaczenie przeciwciał anty- <i>Ascaris lumbricoides</i> IgG	150,00	200,00	150,00		Zakład Mikrobiologii NSSU	Pracownia Parazytologii Zakładu Mikrobiologii	ul. Jakubowskiego 2
1457	X05.122.903.3	Oznaczenie przeciwciał anty- <i>Echinococcus</i> spp IgG	150,00	200,00	150,00		Zakład Mikrobiologii NSSU	Pracownia Parazytologii Zakładu Mikrobiologii	ul. Jakubowskiego 2
1458	X05.102.1106	Oznaczenie przeciwciał anty- <i>Echinococcus</i> spp IgG - test potwierdzający	nie dotyczy	310,00	300,00		Zakład Mikrobiologii NSSU	Pracownia Parazytologii Zakładu Mikrobiologii	ul. Jakubowskiego 2
1459	X09.122.903	Oznaczenie przeciwciał anty- <i>Entamoeba histolytica</i> IgG	350,00	400,00	350,00		Zakład Mikrobiologii NSSU	Pracownia Parazytologii Zakładu Mikrobiologii	ul. Jakubowskiego 2
1460	X33.122.903.3	Oznaczenie przeciwciał anty- <i>Toxocara canis</i> IgG	150,00	200,00	150,00		Zakład Mikrobiologii NSSU	Pracownia Parazytologii Zakładu Mikrobiologii	ul. Jakubowskiego 2
1461	X.06.131.1 X.06.131.2 X.06.131.3 X.06.131.4 X.06.131.5	Pasożyty jelitowe człowieka - kał (1 próba)	50,00	60,00	50,00		Zakład Mikrobiologii NSSU	Pracownia Parazytologii Zakładu Mikrobiologii	ul. Jakubowskiego 2
1462	X.06.131.1 X.06.131.2 X.06.131.3 X.06.131.4 X.06.131.5	Pasożyty jelitowe człowieka - kał (3 próby)	130,00	150,00	130,00		Zakład Mikrobiologii NSSU	Pracownia Parazytologii Zakładu Mikrobiologii	ul. Jakubowskiego 2
1463	X.06.131.1 X.06.131.2 X.06.131.3 X.06.131.4 X.06.131.5 X.06.131.6	Pasożyty jelitowe człowieka - kał z wymazem okołoodbytniczym (1 próba)	60,00	75,00	60,00		Zakład Mikrobiologii NSSU	Pracownia Parazytologii Zakładu Mikrobiologii	ul. Jakubowskiego 2
1464	X.06.131.1 X.06.131.2 X.06.131.3 X.06.131.4 X.06.131.5 X.06.131.6	Pasożyty jelitowe człowieka - kał z wymazem okołoodbytniczym (3 próby)	170,00	185,00	170,00		Zakład Mikrobiologii NSSU	Pracownia Parazytologii Zakładu Mikrobiologii	ul. Jakubowskiego 2
1465	X23.123.059	Plasmodium Antygen (szybki test)	80,00	90,00	80,00		Zakład Mikrobiologii NSSU	Pracownia Parazytologii Zakładu Mikrobiologii	ul. Jakubowskiego 2
1466	X.054.131	Preparaty odbitkowe w kierunku leishmaniozy skórnej z pobraniem materiału przez lekarza zlecającego badanie	nie dotyczy	170,00	155,00		Zakład Mikrobiologii NSSU	Pracownia Parazytologii Zakładu Mikrobiologii	ul. Jakubowskiego 2
1467	X.63.131	Rozmazy krwi w kierunku pierwotniaków z rodzaju: <i>Plasmodium</i> , <i>Trypanosoma</i> , <i>Babesia</i>	110,00	130,00	110,00		Zakład Mikrobiologii NSSU	Pracownia Parazytologii Zakładu Mikrobiologii	ul. Jakubowskiego 2
1468	X.06.131.6	Wymaz okołoodbytniczy w kierunku owsicy (1 próba)	30,00	40,00	30,00		Zakład Mikrobiologii NSSU	Pracownia Parazytologii Zakładu Mikrobiologii	ul. Jakubowskiego 2
1469	X.06.131.6	Wymaz okołoodbytniczy w kierunku owsicy (3 próby)	65,00	75,00	65,00		Zakład Mikrobiologii NSSU	Pracownia Parazytologii Zakładu Mikrobiologii	ul. Jakubowskiego 2

I.p.	Kod ICD / grupa badań	Nazwa Świadczenia	Osoby nieuprawnione	Podmioty bez umowy	Umowy	Uwagi	dotyczy zakresu	szczegóły	Adres
1470		Wysłanie wyniku listem	zgodnie z cennikiem usług pocztowych	zgodnie z cennikiem usług pocztowych	zgodnie z cennikiem usług pocztowych		Zakład Mikrobiologii NSSU		ul. Jakubowskiego 2
1471	A17.06.11	Kał na krew utajoną	15,00	15,00	15,00		Zakład Diagnostyki NSSU	[analityka]	ul. Jakubowskiego 2
1472	L62.11.1137	Homocysteina	50,00	50,00	50,00		Zakład Diagnostyki NSSU	[analityka]	ul. Jakubowskiego 2
1473	G05.122.17.1	Oznaczenie białka C (aktywność)	42,00	42,00	42,00		Zakład Diagnostyki NSSU	[analityka]	ul. Jakubowskiego 2
1474	G49.122.1113	D - dimer	40,00	40,00	40,00		Zakład Diagnostyki NSSU	[analityka]	ul. Jakubowskiego 2
1475	G77.122.012	FDP	60,00	60,00	60,00		Zakład Diagnostyki NSSU	[analityka]	ul. Jakubowskiego 2
1476	C53.103.02	Morfologia (8 parametrów)	10,00	10,00	10,00		Zakład Diagnostyki NSSU	[analityka]	ul. Jakubowskiego 2
1477	C53.103.02.01	Morfologia (8 param. + retikulocyty)	15,00	15,00	15,00		Zakład Diagnostyki NSSU	[analityka]	ul. Jakubowskiego 2
1478	C55.103.02	Morfologia (25 parametrów)	16,00	16,00	16,00		Zakład Diagnostyki NSSU	[analityka]	ul. Jakubowskiego 2
1479	C55.103.02.01	Morfologia (25 param. + retikulocyty)	25,00	25,00	25,00		Zakład Diagnostyki NSSU	[analityka]	ul. Jakubowskiego 2
1480	C59.102.09	OB	8,00	8,00	8,00		Zakład Diagnostyki NSSU	[analityka]	ul. Jakubowskiego 2
1481	G03.122.1112	Oznaczenie stężenia antytrombiny III	40,00	40,00	40,00		Zakład Diagnostyki NSSU	[analityka]	ul. Jakubowskiego 2
1482	G03.122.17	Antytrombina III	20,00	20,00	20,00		Zakład Diagnostyki NSSU	[analityka]	ul. Jakubowskiego 2
1483	G11.122.17	APTT	12,00	12,00	12,00		Zakład Diagnostyki NSSU	[analityka]	ul. Jakubowskiego 2
1484	G21.122.17	Wskaźnik protrombiny	12,00	12,00	12,00		Zakład Diagnostyki NSSU	[analityka]	ul. Jakubowskiego 2
1485	G25.122.17	Czas trombinowy	12,00	12,00	12,00		Zakład Diagnostyki NSSU	[analityka]	ul. Jakubowskiego 2
1486	G53.122.1112	Oznaczenie stężenia fibrynogenu	60,00	60,00	60,00		Zakład Diagnostyki NSSU	[analityka]	ul. Jakubowskiego 2
1487	G53.122.17	Fibrynogen	15,00	15,00	15,00		Zakład Diagnostyki NSSU	[analityka]	ul. Jakubowskiego 2
1488	A01.20.20	Badanie ogólne moczu	12,00	12,00	12,00		Zakład Diagnostyki NSSU	[analityka]	ul. Jakubowskiego 2
1489	A01.20.20 A19.20.021	Badanie ogólne moczu z oceną osadu	20,00	20,00	20,00		Zakład Diagnostyki NSSU	[analityka]	ul. Jakubowskiego 2
1490	N25.20.16	Osmolalność moczu	20,00	20,00	20,00		Zakład Diagnostyki NSSU	[analityka]	ul. Jakubowskiego 2
1491	N25.126.16	Osmolalność osocza	20,00	20,00	20,00		Zakład Diagnostyki NSSU	[analityka]	ul. Jakubowskiego 2
1492	I96.122.191	C1 aktywność inhibitora	60,00	60,00	60,00		Zakład Diagnostyki NSSU	[analityka]	ul. Jakubowskiego 2
1493	G33.122.17.d	Oznaczenie aktywności czynnika VIII	70,00	70,00	70,00		Zakład Diagnostyki NSSU	[analityka]	ul. Jakubowskiego 2
1494	C53.31.02.01	Cytoza PJC( oplucna, osierdzie, otrzewna)	22,00	22,00	22,00		Zakład Diagnostyki NSSU	[analityka]	ul. Jakubowskiego 2
1495	G02.122.17	Aktywność anty X a	165,00	165,00	165,00		Zakład Diagnostyki NSSU	[analityka]	ul. Jakubowskiego 2
1496	G02.122.17.2	Apiksaban	190,00	190,00	190,00		Zakład Diagnostyki NSSU	[analityka]	ul. Jakubowskiego 2
1497	G02.122.17.3	Rywaroksoban	190,00	190,00	190,00		Zakład Diagnostyki NSSU	[analityka]	ul. Jakubowskiego 2
1498	G24.122.17.1	Dabigatran	550,00	550,00	550,00		Zakład Diagnostyki NSSU	[analityka]	ul. Jakubowskiego 2
1499	I76.11.1112	SAA ozn. stężenia białka amyloidu w surowicy	50,00	50,00	50,00		Zakład Diagnostyki NSSU	[biochemia]	ul. Jakubowskiego 2
1500	I67.11.1112	Oznaczenie stężenia apolipoproteiny B	43,00	43,00	43,00		Zakład Diagnostyki NSSU	[biochemia]	ul. Jakubowskiego 2
1501	I69.11.1112	Oznaczenie stężenia apolipoproteiny E	43,00	43,00	43,00		Zakład Diagnostyki NSSU	[biochemia]	ul. Jakubowskiego 2
1502	I71.11.1112	Oznaczenie stężenia Apolipoproteiny A-I	43,00	43,00	43,00		Zakład Diagnostyki NSSU	[biochemia]	ul. Jakubowskiego 2
1503	I73.11.1112	Oznaczenie stężenia Apolipoproteiny A-II	43,00	43,00	43,00		Zakład Diagnostyki NSSU	[biochemia]	ul. Jakubowskiego 2

I.p.	Kod ICD / grupa badań	Nazwa Świadczenia	Osoby nieuprawnione	Podmioty bez umowy	Umowy	Uwagi	dotyczy zakresu	szczegóły	Adres
1504	M86.11.1137	PLGF (łożyskowy czynnik wzrostu)	400,00	400,00	400,00		Zakład Diagnostyki NSSU	[biochemia]	ul. Jakubowskiego 2
1505	O34.11.1137	sFLT-1 (receptor naczyniowego czynnika wzrostu śródbłonna typu 1)	400,00	400,00	400,00		Zakład Diagnostyki NSSU	[biochemia]	ul. Jakubowskiego 2
1506	G47.11.07	Multimery czynnika von Villebranda	1 000,00	1 000,00	1 000,00		Zakład Diagnostyki NSSU	[biochemia]	ul. Jakubowskiego 2
1507	I49.11.1137	CA 72-4	35,00	35,00	35,00		Zakład Diagnostyki NSSU	[biochemia]	ul. Jakubowskiego 2
1508	K85.11.1137	NSE neurospecyficzna enolaza	35,00	35,00	35,00		Zakład Diagnostyki NSSU	[biochemia]	ul. Jakubowskiego 2
1509	I59.11.1137	SCC Antygen	100,00	100,00	100,00		Zakład Diagnostyki NSSU	[biochemia]	ul. Jakubowskiego 2
1510	I51.11.1137	CYFRA 21-1	35,00	35,00	35,00		Zakład Diagnostyki NSSU	[biochemia]	ul. Jakubowskiego 2
1511	I31.11.1130	Androstendion	50,00	50,00	50,00		Zakład Diagnostyki NSSU	[biochemia]	ul. Jakubowskiego 2
1512	A07.20.191	Białko w moczu	14,00	14,00	14,00		Zakład Diagnostyki NSSU	[biochemia]	ul. Jakubowskiego 2
1513	A15.20.191	Glukoza w moczu	11,00	11,00	11,00		Zakład Diagnostyki NSSU	[biochemia]	ul. Jakubowskiego 2
1514	I07.123.1130	Aktywność reninowa osocza ( ARO) - metodą izotopową	50,00	50,00	50,00		Zakład Diagnostyki NSSU	[biochemia]	ul. Jakubowskiego 2
1515	I09.11.191	Albumina	8,00	8,00	8,00		Zakład Diagnostyki NSSU	[biochemia]	ul. Jakubowskiego 2
1516	I09.20.1112	Albumina moczu poranny	33,00	33,00	33,00		Zakład Diagnostyki NSSU	[biochemia]	ul. Jakubowskiego 2
1517	I09.28.1112	Albumina w PMR	33,00	33,00	33,00		Zakład Diagnostyki NSSU	[biochemia]	ul. Jakubowskiego 2
1518	I15.11.1130	Aldosteron - metodą izotopową	50,00	50,00	50,00		Zakład Diagnostyki NSSU	[biochemia]	ul. Jakubowskiego 2
1519	I77.11.191	Białko całkowite	8,00	8,00	8,00		Zakład Diagnostyki NSSU	[biochemia]	ul. Jakubowskiego 2
1520	I79.11.072.1	Elektroforeza białek (wzór odsetkowy)	17,00	17,00	17,00		Zakład Diagnostyki NSSU	[biochemia]	ul. Jakubowskiego 2
1521	I79.11.072.2	Białko monoklonalne w surowicy	95,00	95,00	95,00		Zakład Diagnostyki NSSU	[biochemia]	ul. Jakubowskiego 2
1522	I79.20.1104	białko momoklonalne w moczu metodą immunofiksacji	150,00	150,00	150,00		Zakład Diagnostyki NSSU	[biochemia]	ul. Jakubowskiego 2
1523	I87.11.191	Bilirubina bezpośrednia	10,00	10,00	10,00		Zakład Diagnostyki NSSU	[biochemia]	ul. Jakubowskiego 2
1524	I89.11.191	Bilirubina	8,00	8,00	8,00		Zakład Diagnostyki NSSU	[biochemia]	ul. Jakubowskiego 2
1525	I97.11.065	Chlorki	8,00	8,00	8,00		Zakład Diagnostyki NSSU	[biochemia]	ul. Jakubowskiego 2
1526	I99.11.191	Cholesterol	8,00	8,00	8,00		Zakład Diagnostyki NSSU	[biochemia]	ul. Jakubowskiego 2
1527	K01.11.191	HDL-cholesterol	8,00	8,00	8,00		Zakład Diagnostyki NSSU	[biochemia]	ul. Jakubowskiego 2
1528	K03.11.191	LDL-cholesterol direct	10,00	10,00	10,00		Zakład Diagnostyki NSSU	[biochemia]	ul. Jakubowskiego 2
1529	K04.11.191	Lipidogram (chol.TG.HDL.LDL)	24,00	24,00	24,00		Zakład Diagnostyki NSSU	[biochemia]	ul. Jakubowskiego 2
1530	K08.123.1130	Chromogranina A - metodą izotopową	88,00	88,00	88,00		Zakład Diagnostyki NSSU	[biochemia]	ul. Jakubowskiego 2
1531	L23.11.191	Fosfor (surowica)	8,00	8,00	8,00		Zakład Diagnostyki NSSU	[biochemia]	ul. Jakubowskiego 2
1532	L23.202.191	Fosfor (mocz)	8,00	8,00	8,00		Zakład Diagnostyki NSSU	[biochemia]	ul. Jakubowskiego 2
1533	L43.11.191	Glukoza	8,00	8,00	8,00		Zakład Diagnostyki NSSU	[biochemia]	ul. Jakubowskiego 2
1534	L43.11.191x2	Test obciążenia glukozą (test dwupunktowy)	16,00	16,00	16,00		Zakład Diagnostyki NSSU	[biochemia]	ul. Jakubowskiego 2
1535	L43.11.191x3	Test obciążenia glukozą (test trzypunktowy)	24,00	24,00	24,00		Zakład Diagnostyki NSSU	[biochemia]	ul. Jakubowskiego 2
1536	L43.11.191x5	Test obciążenia glukozą (test pięciopunktowy)	40,00	40,00	40,00		Zakład Diagnostyki NSSU	[biochemia]	ul. Jakubowskiego 2
1537	L55.103.054	HbA1c (hemoglobina glikowana)	35,00	35,00	35,00		Zakład Diagnostyki NSSU	[biochemia]	ul. Jakubowskiego 2

I.p.	Kod ICD / grupa badań	Nazwa Świadczenia	Osoby nieuprawnione	Podmioty bez umowy	Umowy	Uwagi	dotyczy zakresu	szczegóły	Adres
1538	L63.123.1131	Oznaczenie ACTH metodą izotopową	40,00	40,00	40,00		Zakład Diagnostyki NSSU	[biochemia]	ul. Jakubowskiego 2
1539	L71.11.1131	Oznaczenie GHG metodą izotopową	35,00	35,00	35,00		Zakład Diagnostyki NSSU	[biochemia]	ul. Jakubowskiego 2
1540	M05.11.1137	IL-6 (interleukina 6)	80,00	80,00	80,00		Zakład Diagnostyki NSSU	[biochemia]	ul. Jakubowskiego 2
1541	M10.06.21	Kalprotektyna	120,00	120,00	120,00		Zakład Diagnostyki NSSU	[biochemia]	ul. Jakubowskiego 2
1542	M11.11.1131	Oznaczenie kalcytoniny metodą izotopową	45,00	45,00	45,00		Zakład Diagnostyki NSSU	[biochemia]	ul. Jakubowskiego 2
1543	M37.11.191	Kreatynina (surowica)	8,00	8,00	8,00		Zakład Diagnostyki NSSU	[biochemia]	ul. Jakubowskiego 2
1544	M37.11.23	Klirens kreatyniny	16,00	16,00	16,00		Zakład Diagnostyki NSSU	[biochemia]	ul. Jakubowskiego 2
1545	M37.20.191	Kreatynina (mocz)	8,00	8,00	8,00		Zakład Diagnostyki NSSU	[biochemia]	ul. Jakubowskiego 2
1546	M45.11.191	Kwas moczowy (surowica)	8,00	8,00	8,00		Zakład Diagnostyki NSSU	[biochemia]	ul. Jakubowskiego 2
1547	M45.202.191	Kwas moczowy (mocz)	8,00	8,00	8,00		Zakład Diagnostyki NSSU	[biochemia]	ul. Jakubowskiego 2
1548	M53.11.191	TBA	50,00	50,00	50,00		Zakład Diagnostyki NSSU	[biochemia]	ul. Jakubowskiego 2
1549	M67.11.191	Lipaza	15,00	15,00	15,00		Zakład Diagnostyki NSSU	[biochemia]	ul. Jakubowskiego 2
1550	M69.11.1112	Oznaczenie stężenia Lipoproteiny a(Lp(a))	36,00	36,00	36,00		Zakład Diagnostyki NSSU	[biochemia]	ul. Jakubowskiego 2
1551	M87.11.191	Magnez (surowica)	8,00	8,00	8,00		Zakład Diagnostyki NSSU	[biochemia]	ul. Jakubowskiego 2
1552	M87.202.191	Magnez (mocz)	8,00	8,00	8,00		Zakład Diagnostyki NSSU	[biochemia]	ul. Jakubowskiego 2
1553	N13.11.191	Mocznik (surowica)	8,00	8,00	8,00		Zakład Diagnostyki NSSU	[biochemia]	ul. Jakubowskiego 2
1554	N13.202.191	Mocznik (mocz)	8,00	8,00	8,00		Zakład Diagnostyki NSSU	[biochemia]	ul. Jakubowskiego 2
1555	N27.11.1137	Osteokalcyna	110,00	110,00	110,00		Zakład Diagnostyki NSSU	[biochemia]	ul. Jakubowskiego 2
1556	N45.11.065	Potas (surowica)	8,00	8,00	8,00		Zakład Diagnostyki NSSU	[biochemia]	ul. Jakubowskiego 2
1557	N45.202.065	Potas (mocz)	8,00	8,00	8,00		Zakład Diagnostyki NSSU	[biochemia]	ul. Jakubowskiego 2
1558	N72.11.1133	Przeciwciała a-GAD	60,00	60,00	60,00		Zakład Diagnostyki NSSU	[biochemia]	ul. Jakubowskiego 2
1559	V98.11.1137	Anty-SARS-Cov-2	130,00	130,00	130,00		Zakład Diagnostyki NSSU	[biochemia]	ul. Jakubowskiego 2
1560	O15.11.1130	Oznaczenie TRAb metodą izotopową	35,00	35,00	35,00		Zakład Diagnostyki NSSU	[biochemia]	ul. Jakubowskiego 2
1561	O32.11.1131	Somatomedyna C (IGF-1)	65,00	65,00	65,00		Zakład Diagnostyki NSSU	[biochemia]	ul. Jakubowskiego 2
1562	O35.11.065	Sód (surowica)	8,00	8,00	8,00		Zakład Diagnostyki NSSU	[biochemia]	ul. Jakubowskiego 2
1563	O35.202.065	Sód (mocz)	8,00	8,00	8,00		Zakład Diagnostyki NSSU	[biochemia]	ul. Jakubowskiego 2
1564	O49.11.191	Trójglicerydy	8,00	8,00	8,00		Zakład Diagnostyki NSSU	[biochemia]	ul. Jakubowskiego 2
1565	O75.11.23	Wapń zjonizowany	16,00	16,00	16,00		Zakład Diagnostyki NSSU	[biochemia]	ul. Jakubowskiego 2
1566	O77.11.191	Wapń (surowica)	8,00	8,00	8,00		Zakład Diagnostyki NSSU	[biochemia]	ul. Jakubowskiego 2
1567	O77.202.191	Wapń (mocz)	8,00	8,00	8,00		Zakład Diagnostyki NSSU	[biochemia]	ul. Jakubowskiego 2
1568	O93.11.23	TIBC	8,00	8,00	8,00		Zakład Diagnostyki NSSU	[biochemia]	ul. Jakubowskiego 2
1569	O94.11.191	UIBC	15,00	15,00	15,00		Zakład Diagnostyki NSSU	[biochemia]	ul. Jakubowskiego 2
1570	O95.11.191	Żelazo	8,00	8,00	8,00		Zakład Diagnostyki NSSU	[biochemia]	ul. Jakubowskiego 2
1571	A03.28.131	Cytoza w PMR	33,00	33,00	33,00		Zakład Diagnostyki NSSU	[biochemia]	ul. Jakubowskiego 2

I.p.	Kod ICD / grupa badań	Nazwa Świadczenia	Osoby nieuprawnione	Podmioty bez umowy	Umowy	Uwagi	dotyczy zakresu	szczegóły	Adres
1572	A03.28.191	Białko w PMR	14,00	14,00	14,00		Zakład Diagnostyki NSSU	[biochemia]	ul. Jakubowskiego 2
1573	I23.103.191	Amoniak	35,00	35,00	35,00		Zakład Diagnostyki NSSU	[biochemia]	ul. Jakubowskiego 2
1574	I97.28.065	Chlorki w PMR	8,00	8,00	8,00		Zakład Diagnostyki NSSU	[biochemia]	ul. Jakubowskiego 2
1575	L43.28.191	Glukoza w PMR	14,00	14,00	14,00		Zakład Diagnostyki NSSU	[biochemia]	ul. Jakubowskiego 2
1576	M19.11.11342	CK MB mass	40,00	40,00	40,00		Zakład Diagnostyki NSSU	[biochemia]	ul. Jakubowskiego 2
1577	N03.11.11342	Mioglobina	40,00	40,00	40,00		Zakład Diagnostyki NSSU	[biochemia]	ul. Jakubowskiego 2
1578	N11.104.191	Lactat (mleczany)	10,00	10,00	10,00		Zakład Diagnostyki NSSU	[biochemia]	ul. Jakubowskiego 2
1579	N58.11.11342	PCT (Prokalcytonina)	90,00	90,00	90,00		Zakład Diagnostyki NSSU	[biochemia]	ul. Jakubowskiego 2
1580	O29.092.065	RKZ (równowaga kwas – zasad)	20,00	20,00	20,00		Zakład Diagnostyki NSSU	[biochemia]	ul. Jakubowskiego 2
1581	O59.11.11342	Troponina T	35,00	35,00	35,00		Zakład Diagnostyki NSSU	[biochemia]	ul. Jakubowskiego 2
1582	K16.11.1137	Cystatyna C	36,00	36,00	36,00		Zakład Diagnostyki NSSU	[biochemia]	ul. Jakubowskiego 2
1583	O43.20.1112	Oznaczenie stężenia transferyny w moczu	38,00	38,00	38,00		Zakład Diagnostyki NSSU	[biochemia]	ul. Jakubowskiego 2
1584	I93.20.1112	Oznaczenie stężenia iGg całkowitego w moczu	25,00	25,00	25,00		Zakład Diagnostyki NSSU	[biochemia]	ul. Jakubowskiego 2
1585	I09.202.1112	Mikroalbumina w moczu	33,00	33,00	33,00		Zakład Diagnostyki NSSU	[białka swoiste]	ul. Jakubowskiego 2
1586	I86.20.1104	Immunofiksacja w moczu	145,00	145,00	145,00		Zakład Diagnostyki NSSU	[białka swoiste]	ul. Jakubowskiego 2
1587	I41.11.1137	CA 125	35,00	35,00	35,00		Zakład Diagnostyki NSSU	[białka swoiste]	ul. Jakubowskiego 2
1588	L93.28.075	Elektroforeza płynu mózgowo-rdzeniowego w kierunku prązków oligoklonalnych	250,00	250,00	250,00		Zakład Diagnostyki NSSU	[białka swoiste]	ul. Jakubowskiego 2
1589	I43.11.1137	CA 15-3	35,00	35,00	35,00		Zakład Diagnostyki NSSU	[białka swoiste]	ul. Jakubowskiego 2
1590	I45.11.1137	CA 19-9	35,00	35,00	35,00		Zakład Diagnostyki NSSU	[białka swoiste]	ul. Jakubowskiego 2
1591	I52.11.1137	HE - 4	100,00	100,00	100,00		Zakład Diagnostyki NSSU	[białka swoiste]	ul. Jakubowskiego 2
1592	I53.11.1137	CEA	35,00	35,00	35,00		Zakład Diagnostyki NSSU	[białka swoiste]	ul. Jakubowskiego 2
1593	I61.11.1137	PSA	30,00	30,00	30,00		Zakład Diagnostyki NSSU	[białka swoiste]	ul. Jakubowskiego 2
1594	I63.11.1137	Free PSA	32,00	32,00	32,00		Zakład Diagnostyki NSSU	[białka swoiste]	ul. Jakubowskiego 2
1595	I65.11.1112	Alfa 1 antytrypsyna	40,00	40,00	40,00		Zakład Diagnostyki NSSU	[białka swoiste]	ul. Jakubowskiego 2
1596	I79.11.1104	Immunofiksacja (surowica)	145,00	145,00	145,00		Zakład Diagnostyki NSSU	[białka swoiste]	ul. Jakubowskiego 2
1597	I79.20.074.2	Selektywność białkomoczu (elektroforeza białek w moczu)	44,00	44,00	44,00		Zakład Diagnostyki NSSU	[białka swoiste]	ul. Jakubowskiego 2
1598	I81.11.1112.1	CRP (HS)	33,00	33,00	33,00		Zakład Diagnostyki NSSU	[białka swoiste]	ul. Jakubowskiego 2
1599	I81.11.1113	CRP	22,00	22,00	22,00		Zakład Diagnostyki NSSU	[białka swoiste]	ul. Jakubowskiego 2
1600	I95.11.1112	Ceruloplazmina	36,00	36,00	36,00		Zakład Diagnostyki NSSU	[białka swoiste]	ul. Jakubowskiego 2
1601	K04.99.1112	Oznaczenie BTP	100,00	100,00	100,00		Zakład Diagnostyki NSSU	[białka swoiste]	ul. Jakubowskiego 2
1602	K21.11.1112	RF	33,00	33,00	33,00		Zakład Diagnostyki NSSU	[białka swoiste]	ul. Jakubowskiego 2
1603	K75.11.1112	C3 składowa dopełniacza	33,00	33,00	33,00		Zakład Diagnostyki NSSU	[białka swoiste]	ul. Jakubowskiego 2
1604	K77.11.1112	C4 składowa dopełniacza	33,00	33,00	33,00		Zakład Diagnostyki NSSU	[białka swoiste]	ul. Jakubowskiego 2
1605	L05.11.1137	Ferrytyna	35,00	35,00	35,00		Zakład Diagnostyki NSSU	[białka swoiste]	ul. Jakubowskiego 2

I.p.	Kod ICD / grupa badań	Nazwa Świadczenia	Osoby nieuprawnione	Podmioty bez umowy	Umowy	Uwagi	dotyczy zakresu	szczegóły	Adres
1606	L07.11.1137	AFP	35,00	35,00	35,00		Zakład Diagnostyki NSSU	[białka swoiste]	ul. Jakubowskiego 2
1607	L50.11.1112	Haptoglobina	35,00	35,00	35,00		Zakład Diagnostyki NSSU	[białka swoiste]	ul. Jakubowskiego 2
1608	L85.11.1112	IgA	25,00	25,00	25,00		Zakład Diagnostyki NSSU	[białka swoiste]	ul. Jakubowskiego 2
1609	L89.11.1112	IgE całkowite	33,00	33,00	33,00		Zakład Diagnostyki NSSU	[białka swoiste]	ul. Jakubowskiego 2
1610	L93.11.1112	IgG	25,00	25,00	25,00		Zakład Diagnostyki NSSU	[białka swoiste]	ul. Jakubowskiego 2
1611	L93.28.1112	IgG w PMR	25,00	25,00	25,00		Zakład Diagnostyki NSSU	[białka swoiste]	ul. Jakubowskiego 2
1612	L95.11.1112	IgM	25,00	25,00	25,00		Zakład Diagnostyki NSSU	[białka swoiste]	ul. Jakubowskiego 2
1613	L96.11.1112	C1 inhibitor	55,00	55,00	55,00		Zakład Diagnostyki NSSU	[białka swoiste]	ul. Jakubowskiego 2
1614	L97.11.1137	Insulina	25,00	25,00	25,00		Zakład Diagnostyki NSSU	[białka swoiste]	ul. Jakubowskiego 2
1615	M83.11.1112	Łańcuchy lekkie kappa (surowica)	55,00	55,00	55,00		Zakład Diagnostyki NSSU	[białka swoiste]	ul. Jakubowskiego 2
1616	M83.11.1112.1	Wolne łańcuchy kappa (surowica)	77,00	77,00	77,00		Zakład Diagnostyki NSSU	[białka swoiste]	ul. Jakubowskiego 2
1617	M83.20.1112	Łańcuchy lekkie kappa (mocz)	55,00	55,00	55,00		Zakład Diagnostyki NSSU	[białka swoiste]	ul. Jakubowskiego 2
1618	M85.11.1112	Łańcuchy lekkie lambda (surowca)	55,00	55,00	55,00		Zakład Diagnostyki NSSU	[białka swoiste]	ul. Jakubowskiego 2
1619	M85.11.1112.1	Wolne łańcuchy lambda (surowica)	77,00	77,00	77,00		Zakład Diagnostyki NSSU	[białka swoiste]	ul. Jakubowskiego 2
1620	M85.20.1112	Łańcuchy lekkie lambda (mocz)	55,00	55,00	55,00		Zakład Diagnostyki NSSU	[białka swoiste]	ul. Jakubowskiego 2
1621	N07.11.1112	Beta-2 mikroglobulina w surowicy	30,00	30,00	30,00		Zakład Diagnostyki NSSU	[białka swoiste]	ul. Jakubowskiego 2
1622	N07.20.1112	Beta-2 mikroglobulina w moczu	35,00	35,00	35,00		Zakład Diagnostyki NSSU	[białka swoiste]	ul. Jakubowskiego 2
1623	N24.11.1137	NT-proBNP	70,00	70,00	70,00		Zakład Diagnostyki NSSU	[białka swoiste]	ul. Jakubowskiego 2
1624	N26.11.1112	Alfa-1 kwasna glikoproteina	35,00	35,00	35,00		Zakład Diagnostyki NSSU	[białka swoiste]	ul. Jakubowskiego 2
1625	N33.11.1133	Peptyd C	50,00	50,00	50,00		Zakład Diagnostyki NSSU	[białka swoiste]	ul. Jakubowskiego 2
1626	N47.11.1112	Prealbumina	50,00	50,00	50,00		Zakład Diagnostyki NSSU	[białka swoiste]	ul. Jakubowskiego 2
1627	O28.11.1112	Rozpuszczalny receptor dla transferyny sTfR	44,00	44,00	44,00		Zakład Diagnostyki NSSU	[białka swoiste]	ul. Jakubowskiego 2
1628	O43.11.1112	Transferyna	38,00	38,00	38,00		Zakład Diagnostyki NSSU	[białka swoiste]	ul. Jakubowskiego 2
1629	U75.11.1112	ASL	33,00	33,00	33,00		Zakład Diagnostyki NSSU	[białka swoiste]	ul. Jakubowskiego 2
1630	I17.11.191	AlaT	8,00	8,00	8,00		Zakład Diagnostyki NSSU	[enzymy]	ul. Jakubowskiego 2
1631	I19.11.191	AspaT	8,00	8,00	8,00		Zakład Diagnostyki NSSU	[enzymy]	ul. Jakubowskiego 2
1632	I25.11.191	Amylaza (surowica)	8,00	8,00	8,00		Zakład Diagnostyki NSSU	[enzymy]	ul. Jakubowskiego 2
1633	I25.20.191	Amylaza (mocz)	8,00	8,00	8,00		Zakład Diagnostyki NSSU	[enzymy]	ul. Jakubowskiego 2
1634	K33.11.191	Dehydrogenaza mleczanowa (LDH)	8,00	8,00	8,00		Zakład Diagnostyki NSSU	[enzymy]	ul. Jakubowskiego 2
1635	K95.11.191	Cholinesteraza	8,00	8,00	8,00		Zakład Diagnostyki NSSU	[enzymy]	ul. Jakubowskiego 2
1636	L11.11.191	Fosfataza alkaliczna	8,00	8,00	8,00		Zakład Diagnostyki NSSU	[enzymy]	ul. Jakubowskiego 2
1637	L15.11.191	Fosfataza kwasna	9,00	9,00	9,00		Zakład Diagnostyki NSSU	[enzymy]	ul. Jakubowskiego 2
1638	L17.11.191	Fosfataza sterczowa	12,00	12,00	12,00		Zakład Diagnostyki NSSU	[enzymy]	ul. Jakubowskiego 2
1639	L31.11.191	GGTP	8,00	8,00	8,00		Zakład Diagnostyki NSSU	[enzymy]	ul. Jakubowskiego 2

I.p.	Kod ICD / grupa badań	Nazwa Świadczenia	Osoby nieuprawnione	Podmioty bez umowy	Umowy	Uwagi	dotyczy zakresu	szczegóły	Adres
1640	M18.11.191	CPK	9,00	9,00	9,00		Zakład Diagnostyki NSSU	[enzymy]	ul. Jakubowskiego 2
1641	M19.11.191	CPK-MB	15,00	15,00	15,00		Zakład Diagnostyki NSSU	[enzymy]	ul. Jakubowskiego 2
1642	I83.11.1137	SHBG	25,00	25,00	25,00		Zakład Diagnostyki NSSU	[hormony płciowe]	ul. Jakubowskiego 2
1643	K27.11.1137	DHEA-S	25,00	25,00	25,00		Zakład Diagnostyki NSSU	[hormony płciowe]	ul. Jakubowskiego 2
1644	K99.11.1137	Estradiol	25,00	25,00	25,00		Zakład Diagnostyki NSSU	[hormony płciowe]	ul. Jakubowskiego 2
1645	L47.11.1137	Beta - HCG	25,00	25,00	25,00		Zakład Diagnostyki NSSU	[hormony płciowe]	ul. Jakubowskiego 2
1646	L47.20.110	Badanie jakościowe HCG w moczu	10,00	10,00	10,00		Zakład Diagnostyki NSSU	[hormony płciowe]	ul. Jakubowskiego 2
1647	L65.11.1137	FSH	25,00	25,00	25,00		Zakład Diagnostyki NSSU	[hormony płciowe]	ul. Jakubowskiego 2
1648	L67.11.1137	LH	25,00	25,00	25,00		Zakład Diagnostyki NSSU	[hormony płciowe]	ul. Jakubowskiego 2
1649	L68.11.1137	Oznaczenie hormonu AMH	160,00	160,00	160,00		Zakład Diagnostyki NSSU	[hormony płciowe]	ul. Jakubowskiego 2
1650	L79.11.1132	17-OH-progesteron	45,00	45,00	45,00		Zakład Diagnostyki NSSU	[hormony płciowe]	ul. Jakubowskiego 2
1651	N55.11.1137	Progesteron	25,00	25,00	25,00		Zakład Diagnostyki NSSU	[hormony płciowe]	ul. Jakubowskiego 2
1652	N59.11.1137	Prolaktyna	25,00	25,00	25,00		Zakład Diagnostyki NSSU	[hormony płciowe]	ul. Jakubowskiego 2
1653	O41.11.1137	Testosteron	25,00	25,00	25,00		Zakład Diagnostyki NSSU	[hormony płciowe]	ul. Jakubowskiego 2
1654	L69.11.1137	TSH	16,00	16,00	16,00		Zakład Diagnostyki NSSU	[hormony i metabolity hormonów]	ul. Jakubowskiego 2
1655	M31.11.1137	Kortyzol	30,00	30,00	30,00		Zakład Diagnostyki NSSU	[hormony i metabolity hormonów]	ul. Jakubowskiego 2
1656	O55.11.1137	FT3	16,00	16,00	16,00		Zakład Diagnostyki NSSU	[hormony i metabolity hormonów]	ul. Jakubowskiego 2
1657	O69.11.1137	FT4	16,00	16,00	16,00		Zakład Diagnostyki NSSU	[hormony i metabolity hormonów]	ul. Jakubowskiego 2
1658	I82.11.1137	Białko S-100	85,00	85,00	85,00		Zakład Diagnostyki NSSU	[immunochemia]	ul. Jakubowskiego 2
1659	K10.11.1137	Białko PAPP-A	50,00	50,00	50,00		Zakład Diagnostyki NSSU	[immunochemia]	ul. Jakubowskiego 2
1660	L48.11.1137	Wolne B-HCG	50,00	50,00	50,00		Zakład Diagnostyki NSSU	[immunochemia]	ul. Jakubowskiego 2
1661	M41.11.1137	Kwas Foliowy	30,00	30,00	30,00		Zakład Diagnostyki NSSU	[immunochemia]	ul. Jakubowskiego 2
1662	N29.11.1137	PTH	30,00	30,00	30,00		Zakład Diagnostyki NSSU	[immunochemia]	ul. Jakubowskiego 2
1663	N66.11.1137	Anti-CCP	60,00	60,00	60,00		Zakład Diagnostyki NSSU	[immunochemia]	ul. Jakubowskiego 2
1664	O09.11.1137	Anti-TPO	35,00	35,00	35,00		Zakład Diagnostyki NSSU	[immunochemia]	ul. Jakubowskiego 2
1665	O18.11.1137	Anti-TG	35,00	35,00	35,00		Zakład Diagnostyki NSSU	[immunochemia]	ul. Jakubowskiego 2
1666	O65.11.1137	TG	30,00	30,00	30,00		Zakład Diagnostyki NSSU	[immunochemia]	ul. Jakubowskiego 2
1667	O83.11.1137	Witamina B12	30,00	30,00	30,00		Zakład Diagnostyki NSSU	[immunochemia]	ul. Jakubowskiego 2
1668	O91.11.1137	Witamina D3 (total)	65,00	65,00	65,00		Zakład Diagnostyki NSSU	[immunochemia]	ul. Jakubowskiego 2
1669	99.999.19	Rozmrożenie osocza	22,00	22,00	22,00		Zakład Diagnostyki NSSU	Pracownia Serologii Transfuzjologicznej i Bank Krwi	ul. Jakubowskiego 2
1670	99.999.3	Obsługa banku krwi	10,00	10,00	10,00		Zakład Diagnostyki NSSU	Pracownia Serologii Transfuzjologicznej i Bank Krwi	ul. Jakubowskiego 2
1671	99.999.4	Wydanie odpisu badania	10,00	10,00	10,00		Zakład Diagnostyki NSSU	Pracownia Serologii Transfuzjologicznej i Bank Krwi	ul. Jakubowskiego 2
1672	E05.10.442	Kontrola obecności p/ciał w surowicy pacjenta mikrotestem AHG/enzym na poszerzonym panelu krwinek wzorcowych	85,00	85,00	85,00		Zakład Diagnostyki NSSU	Pracownia Serologii Transfuzjologicznej i Bank Krwi	ul. Jakubowskiego 2
1673	E05.11.421	Weryfikacja p/ciał na drugim panelu krwinkowym AHG/IgG	30,00	30,00	30,00		Zakład Diagnostyki NSSU	Pracownia Serologii Transfuzjologicznej i Bank Krwi	ul. Jakubowskiego 2

I.p.	Kod ICD / grupa badań	Nazwa Świadczenia	Osoby nieuprawnione	Podmioty bez umowy	Umowy	Uwagi	dotyczy zakresu	szczegóły	Adres
1674	E05.11.422	Weryfikacja p/ciał na drugim panelu krwinkowym AHG	35,00	35,00	35,00		Zakład Diagnostyki NSSU	Pracownia Serologii Transfuzjologicznej i Bank Krwi	ul. Jakubowskiego 2
1675	E17.10.42	BTA poliwalentny	20,00	20,00	20,00		Zakład Diagnostyki NSSU	Pracownia Serologii Transfuzjologicznej i Bank Krwi	ul. Jakubowskiego 2
1676	E19.103.42	BTA Screening I - badanie uzupełniające	75,00	75,00	75,00		Zakład Diagnostyki NSSU	Pracownia Serologii Transfuzjologicznej i Bank Krwi	ul. Jakubowskiego 2
1677	E19.103.42.01	BTA Screening II - badanie uzupełniające	34,00	34,00	34,00		Zakład Diagnostyki NSSU	Pracownia Serologii Transfuzjologicznej i Bank Krwi	ul. Jakubowskiego 2
1678	E19.103.42.c	BTA Screening I - badanie uzupełniające - DYŻUR	80,00	80,00	80,00		Zakład Diagnostyki NSSU	Pracownia Serologii Transfuzjologicznej i Bank Krwi	ul. Jakubowskiego 2
1679	E29.103.425	Kwalifikacja do immunoglobuliny (p/ciała w AHG)	55,00	55,00	55,00		Zakład Diagnostyki NSSU	Pracownia Serologii Transfuzjologicznej i Bank Krwi	ul. Jakubowskiego 2
1680	E61.10.426	Oznaczenie grupy krwi noworodka z powtórzeniem	28,00	28,00	28,00		Zakład Diagnostyki NSSU	Pracownia Serologii Transfuzjologicznej i Bank Krwi	ul. Jakubowskiego 2
1681	E65.10.41	Kontrola grupy biorcy przed wydaniem krwi DO PILNEGO PRZETOCZENIA	10,00	10,00	10,00		Zakład Diagnostyki NSSU	Pracownia Serologii Transfuzjologicznej i Bank Krwi	ul. Jakubowskiego 2
1682	E65.10.41.01	Kontrola grupy dawcy przed wydaniem krwi DO PILNEGO PRZETOCZENIA	15,00	15,00	15,00		Zakład Diagnostyki NSSU	Pracownia Serologii Transfuzjologicznej i Bank Krwi	ul. Jakubowskiego 2
1683	E67.103.42	Jedno oznaczenia grupy krwi do "Krew karty" (jedno pacjent ma)	50,00	50,00	50,00		Zakład Diagnostyki NSSU	Pracownia Serologii Transfuzjologicznej i Bank Krwi	ul. Jakubowskiego 2
1684	E67.103.42	Oznaczenie grupy układu ABO i RH z kontrolą przeciwciał met. mikrotestów aparat wraz z powtórzeniem met. tradycyjną	55,00	55,00	55,00		Zakład Diagnostyki NSSU	Pracownia Serologii Transfuzjologicznej i Bank Krwi	ul. Jakubowskiego 2
1685	E67.103.42 + E67.103.41.01	Dwa oznaczenia grupy krwi do "Krew karty"	68,00	68,00	nie dotyczy		Zakład Diagnostyki NSSU	Pracownia Serologii Transfuzjologicznej i Bank Krwi	ul. Jakubowskiego 2
1686	E67.103.42.04	Weryfikacja grupy (grupa w systemie)+ kontrola p/ciał w PTA (tylko jeżeli 1 badanie było wykonane w PST)	38,00	38,00	38,00		Zakład Diagnostyki NSSU	Pracownia Serologii Transfuzjologicznej i Bank Krwi	ul. Jakubowskiego 2
1687	E75.10.41.02	Oznaczenie miana zimnych autoprzeciwciał z wykonaniem BTA	80,00	80,00	80,00		Zakład Diagnostyki NSSU	Pracownia Serologii Transfuzjologicznej i Bank Krwi	ul. Jakubowskiego 2
1688	E79.10.41	Oznaczenie p/ciał anty A lub anty B klasy IgG (termostabilnych) z zastosowaniem krwinek dziecka	85,00	85,00	85,00		Zakład Diagnostyki NSSU	Pracownia Serologii Transfuzjologicznej i Bank Krwi	ul. Jakubowskiego 2
1689	E81.10.41	Oznaczenie p/ciał anty a lub anty B klasy IgG (termostabilnych) bez użycia krwinek dziecka	65,00	65,00	65,00		Zakład Diagnostyki NSSU	Pracownia Serologii Transfuzjologicznej i Bank Krwi	ul. Jakubowskiego 2
1690	E81.10.41.01	Oznaczenie p/ciał anty a lub anty B klasy IgG (termostabilnych) badanie kontrolne	55,00	55,00	55,00		Zakład Diagnostyki NSSU	Pracownia Serologii Transfuzjologicznej i Bank Krwi	ul. Jakubowskiego 2
1691	E83.103.42	PTA ciążarnych	63,00	63,00	63,00		Zakład Diagnostyki NSSU	Pracownia Serologii Transfuzjologicznej i Bank Krwi	ul. Jakubowskiego 2
1692	E83.103.42.02	PTA ciążarne – kolejne (tylko jeżeli I oznaczenie w PST)	50,00	50,00	50,00		Zakład Diagnostyki NSSU	Pracownia Serologii Transfuzjologicznej i Bank Krwi	ul. Jakubowskiego 2
1693	E19.103.42.01.c	BTA Screening II - badanie uzupełniające - CITO	35,00	35,00	35,00		Zakład Diagnostyki NSSU	Pracownia Serologii Transfuzjologicznej i Bank Krwi	ul. Jakubowskiego 2
1694	E89.103.427.02	Próba zgodności dla osoby dorosłej biorca z kontrolą p/ciał AHG - Automat	40,00	40,00	40,00		Zakład Diagnostyki NSSU	Pracownia Serologii Transfuzjologicznej i Bank Krwi	ul. Jakubowskiego 2
1695	E89.103.427.02.c	Próba zgodności dla osoby dorosłej biorca z kontrolą p/ciał AHG - Automat - DYŻUR	53,00	53,00	53,00		Zakład Diagnostyki NSSU	Pracownia Serologii Transfuzjologicznej i Bank Krwi	ul. Jakubowskiego 2
1696	E91.103.427	PZ DAWCA - Automat - praca rutynowa	30,00	30,00	30,00		Zakład Diagnostyki NSSU	Pracownia Serologii Transfuzjologicznej i Bank Krwi	ul. Jakubowskiego 2
1697	E91.103.427.c	PZ DAWCA - Aytomat - DYŻUR	42,00	42,00	42,00		Zakład Diagnostyki NSSU	Pracownia Serologii Transfuzjologicznej i Bank Krwi	ul. Jakubowskiego 2
1698	E97.10.42.01	Transfuzji uzupełniającej noworodek - brak krwi matki	50,00	50,00	50,00		Zakład Diagnostyki NSSU	Pracownia Serologii Transfuzjologicznej i Bank Krwi	ul. Jakubowskiego 2
1699	E97.10.42.01.c	Transfuzji uzupełniającej noworodek - brak krwi matki - DUŻUR	66,00	66,00	66,00		Zakład Diagnostyki NSSU	Pracownia Serologii Transfuzjologicznej i Bank Krwi	ul. Jakubowskiego 2
1700	E99.10.42.01	Transfuzji wymiennej lub uzupełniającej dla noworodka - Biorca (matka + dziecko)	73,00	73,00	73,00		Zakład Diagnostyki NSSU	Pracownia Serologii Transfuzjologicznej i Bank Krwi	ul. Jakubowskiego 2
1701	E99.10.42.01.c	transfuzji wymiennej lub uzupełniającej dla noworodka - Biorca (matka + dziecko) - DUŻUR	85,00	85,00	85,00		Zakład Diagnostyki NSSU	Pracownia Serologii Transfuzjologicznej i Bank Krwi	ul. Jakubowskiego 2
1702	J01.10.42	Próba zgodności do transfuzji wymiennej lub uzupełniającej dla noworodka DAWCA	21,00	21,00	21,00		Zakład Diagnostyki NSSU	Pracownia Serologii Transfuzjologicznej i Bank Krwi	ul. Jakubowskiego 2
1703	J01.10.42.c	Próba zgodności do transfuzji wymiennej lub uzupełniającej dla noworodka DAWCA - DYŻUR	26,00	26,00	26,00		Zakład Diagnostyki NSSU	Pracownia Serologii Transfuzjologicznej i Bank Krwi	ul. Jakubowskiego 2
1704	J09.103.42.05	PTA Hematologiczny (grupa, p/ciała Enzym + AHG + BTA poliwalentny) Badanie automat - p.rutynowa	73,00	73,00	73,00		Zakład Diagnostyki NSSU	Pracownia Serologii Transfuzjologicznej i Bank Krwi	ul. Jakubowskiego 2
1705	J09.103.42.05.c	PTA Hematologiczny (grupa, p/ciała Enzym + AHG + BTA poliwalentny) Badanie automat - DYŻUR	84,00	84,00	84,00		Zakład Diagnostyki NSSU	Pracownia Serologii Transfuzjologicznej i Bank Krwi	ul. Jakubowskiego 2
1706	J15.10.42	Ustalenie antygenu D z układu Rh met mikrotestów	50,00	50,00	50,00		Zakład Diagnostyki NSSU	Pracownia Serologii Transfuzjologicznej i Bank Krwi	ul. Jakubowskiego 2
1707	J17.10.41	Ustalenie fenotypu układu Rh i antygenu K (Cw-C-c-E-e-K) metodą probówkową	37,00	37,00	37,00		Zakład Diagnostyki NSSU	Pracownia Serologii Transfuzjologicznej i Bank Krwi	ul. Jakubowskiego 2

I.p.	Kod ICD / grupa badań	Nazwa Świadczenia	Osoby nieuprawnione	Podmioty bez umowy	Umowy	Uwagi	dotyczy zakresu	szczegóły	Adres	
1708	J17.10.41.c	Ustalenie fenotypu układu Rh i antygenu K (Cw-C-c-E-e-K) metodą probówkową - DYŻUR	44,00	44,00	44,00			Zakład Diagnostyki NSSU	Pracownia Serologii Transfuzjologicznej i Bank Krwi	ul. Jakubowskiego 2
1709	J17.10.42	USTALENIE FENOTYPU UKŁADU Rh I ANTYGENU K (Cw-C-c-E-e-K) na mikrottestach	51,00	51,00	51,00			Zakład Diagnostyki NSSU	Pracownia Serologii Transfuzjologicznej i Bank Krwi	ul. Jakubowskiego 2
1710	J29.10.41	Wydanie krwi dla noworodka do kolejnej transfuzji	18,00	18,00	18,00			Zakład Diagnostyki NSSU	Pracownia Serologii Transfuzjologicznej i Bank Krwi	ul. Jakubowskiego 2
1711	KK	Krew karta (cena brutto z VAT)	16,00	16,00	nie dotyczy			Zakład Diagnostyki NSSU	Pracownia Serologii Transfuzjologicznej i Bank Krwi	ul. Jakubowskiego 2
1712	E05.10.442.c	Kontrola obecności p/ciał w surowicy pacjenta mikrottestem AHG/enzym na poszerzonym panelu krwinek wzorcowych - CITO	90,00	90,00	90,00			Zakład Diagnostyki NSSU	Pracownia Serologii Transfuzjologicznej i Bank Krwi	ul. Jakubowskiego 2
1713	E61.10.426.c	Oznaczenie grupy krwi noworodka z powtórzeniem - CITO	30,00	30,00	30,00			Zakład Diagnostyki NSSU	Pracownia Serologii Transfuzjologicznej i Bank Krwi	ul. Jakubowskiego 2
1714	E67.103.42.c	Oznaczenie grupy układu ABO i RH z kontrolą przecięciał met. mikrottestów aparat wraz z powtórzeniem met. Tradycyjną CITO	64,00	64,00	64,00			Zakład Diagnostyki NSSU	Pracownia Serologii Transfuzjologicznej i Bank Krwi	ul. Jakubowskiego 2
1715	E81.10.41.01.c	Oznaczenie p/ciał anty a lub anty B klasy IgG (termostabilnych) badanie kontrolne - CITO	75,00	75,00	75,00			Zakład Diagnostyki NSSU	Pracownia Serologii Transfuzjologicznej i Bank Krwi	ul. Jakubowskiego 2
1716	E81.10.41.c	Oznaczenie p/ciał anty a lub anty B klasy IgG (termostabilnych) bez użycia krwinek dziecka - CITO	78,00	78,00	78,00			Zakład Diagnostyki NSSU	Pracownia Serologii Transfuzjologicznej i Bank Krwi	ul. Jakubowskiego 2
1717	E79.10.41.c	Oznaczenie p/ciał anty A lub anty B klasy IgG (termostabilnych) z zastosowaniem krwinek dziecka - CITO	107,00	107,00	107,00			Zakład Diagnostyki NSSU	Pracownia Serologii Transfuzjologicznej i Bank Krwi	ul. Jakubowskiego 2
1718	E83.103.42.c	PTA cięża I (p/ciała ENZ/AHG) cito	71,00	71,00	71,00			Zakład Diagnostyki NSSU	Pracownia Serologii Transfuzjologicznej i Bank Krwi	ul. Jakubowskiego 2
1719	E83.103.42.02.c	PTA ciężarne - kolejne - CITO	63,00	63,00	63,00			Zakład Diagnostyki NSSU	Pracownia Serologii Transfuzjologicznej i Bank Krwi	ul. Jakubowskiego 2
1720	E67.103.42.04.c	Weryfikacja grupy (grupa w systemie)+ kontrola p/ciał w PTA (tylko jeżeli 1 badanie było wykonane w PST) - CITO	42,00	42,00	42,00			Zakład Diagnostyki NSSU	Pracownia Serologii Transfuzjologicznej i Bank Krwi	ul. Jakubowskiego 2
1721	E05.11.422.c	Weryfikacja p/ciał na drugim panelu krwinkowym AHG - CITO	45,00	45,00	45,00			Zakład Diagnostyki NSSU	Pracownia Serologii Transfuzjologicznej i Bank Krwi	ul. Jakubowskiego 2
1722	J29.10.41.c	Wydanie krwi dla noworodka do kolejnej transfuzji - CITO	30,00	30,00	30,00			Zakład Diagnostyki NSSU	Pracownia Serologii Transfuzjologicznej i Bank Krwi	ul. Jakubowskiego 2
1723	99.999.4.c	Wydanie odpisu badania - CITO	15,00	15,00	15,00			Zakład Diagnostyki NSSU	Pracownia Serologii Transfuzjologicznej i Bank Krwi	ul. Jakubowskiego 2
1724	P01.20.054	1-OH-pyren w moczu metodą HPLC	220,00	220,00	220,00	Oznaczenie metodą wysokosprawną chromatografią cieczową	Zakład Diagnostyki NSSU	Pracownia Toksykologii	ul. Jakubowskiego 2	
1725	P12.20.054	3-hydroksy-benzo(a)piren w moczu metodą HPLC	220,00	220,00	220,00	Oznaczenie metodą wysokosprawną chromatografią cieczową	Zakład Diagnostyki NSSU	Pracownia Toksykologii	ul. Jakubowskiego 2	
1726	K93.105.194.c	Acetylocholinesteraza krwinkowa we krwi żyłnej (heparyna) metodą spektrofotometryczną	200,00	200,00	200,00		Zakład Diagnostyki NSSU	Pracownia Toksykologii	ul. Jakubowskiego 2	
1727	P31.11.1132.c	Alkohol etylowy w surowicy metodą EMIT - CITO	100,00	100,00	100,00		Zakład Diagnostyki NSSU	Pracownia Toksykologii	ul. Jakubowskiego 2	
1728	P06.20.1133	Amanityna w moczu metodą ELISA - CITO	1 140,00	1 140,00	1 140,00		Zakład Diagnostyki NSSU	Pracownia Toksykologii	ul. Jakubowskiego 2	
1729	P07.20.059	Amfetamina jakościowo w moczu szybkim testem	20,00	20,00	20,00	Oznaczenie metodą mmunochromatografii	Zakład Diagnostyki NSSU	Pracownia Toksykologii	ul. Jakubowskiego 2	
1730	P07.20.059.c	Amfetamina jakościowo w moczu szybkim testem - CITO	75,00	75,00	75,00	Oznaczenie metodą mmunochromatografii	Zakład Diagnostyki NSSU	Pracownia Toksykologii	ul. Jakubowskiego 2	
1731	P07.20.1132.c	Amfetamina w moczu metodą EMIT - CITO	125,00	125,00	125,00		Zakład Diagnostyki NSSU	Pracownia Toksykologii	ul. Jakubowskiego 2	
1732	T05.20.053	Amitryptylina w moczu metodą TLC	250,00	250,00	250,00	Oznaczenia metodą TLC (chromatografia cienkowarstwowa)	Zakład Diagnostyki NSSU	Pracownia Toksykologii	ul. Jakubowskiego 2	
1733	P4903.20.053	Atropina w moczu metodą TLC	250,00	250,00	250,00	Oznaczenia metodą TLC (chromatografia cienkowarstwowa)	Zakład Diagnostyki NSSU	Pracownia Toksykologii	ul. Jakubowskiego 2	
1734	P4934.20.053	Baklofen w moczu metodą TLC	250,00	250,00	250,00	Oznaczenia metodą TLC (chromatografia cienkowarstwowa)	Zakład Diagnostyki NSSU	Pracownia Toksykologii	ul. Jakubowskiego 2	
1735	P13.20.059	Barbiturany jakościowo w moczu szybkim testem	36,00	36,00	36,00	Oznaczenie metodą mmunochromatografii	Zakład Diagnostyki NSSU	Pracownia Toksykologii	ul. Jakubowskiego 2	
1736	P13.20.059.c	Barbiturany jakościowo w moczu szybkim testem - CITO	92,00	92,00	92,00	Oznaczenie metodą mmunochromatografii	Zakład Diagnostyki NSSU	Pracownia Toksykologii	ul. Jakubowskiego 2	
1737	P13.20.1132.c	Barbiturany w moczu metodą EMIT - CITO	116,00	116,00	116,00		Zakład Diagnostyki NSSU	Pracownia Toksykologii	ul. Jakubowskiego 2	
1738	P4904.20.053	Bisoprolol w moczu metodą TLC	250,00	250,00	250,00	Oznaczenia metodą TLC (chromatografia cienkowarstwowa)	Zakład Diagnostyki NSSU	Pracownia Toksykologii	ul. Jakubowskiego 2	
1739	P4961.20.059	Buprenorfina jakościowo w moczu szybkim teste	50,00	50,00	50,00	Oznaczenie metodą mmunochromatografii	Zakład Diagnostyki NSSU	Pracownia Toksykologii	ul. Jakubowskiego 2	
1740	P4961.20.059.c	Buprenorfina jakościowo w moczu szybkim teste - CITO	87,00	87,00	87,00	Oznaczenie metodą mmunochromatografii	Zakład Diagnostyki NSSU	Pracownia Toksykologii	ul. Jakubowskiego 2	
1741	P79.11.1132.c	Benzodiazepiny w surowicy metodą EMIT - CITO	118,00	118,00	118,00		Zakład Diagnostyki NSSU	Pracownia Toksykologii	ul. Jakubowskiego 2	

I.p.	Kod ICD / grupa badań	Nazwa Świadczenia	Osoby nieuprawnione	Podmioty bez umowy	Umowy	Uwagi	dotyczy zakresu	szczegóły	Adres
1742	P79.20.059	Benzodiazepiny jakościowo w moczu szybkim testem	20,00	20,00	20,00			Zakład Diagnostyki NSSU	Pracownia Toksykologii ul. Jakubowskiego 2
1743	P79.20.059.c	Benzodiazepiny jakościowo w moczu szybkim testem - CITO	74,00	74,00	74,00			Zakład Diagnostyki NSSU	Pracownia Toksykologii ul. Jakubowskiego 2
1744	P79.20.1132.c	Benzodiazepiny w moczu metodą EMIT - CITO	118,00	118,00	118,00			Zakład Diagnostyki NSSU	Pracownia Toksykologii ul. Jakubowskiego 2
1745	P4906.20.056	Chlorprotiksen w moczu metodą GC/MS	250,00	250,00	250,00	Oznaczenia metodą TLC (chromatografia cienkowarstwowa)		Zakład Diagnostyki NSSU	Pracownia Toksykologii ul. Jakubowskiego 2
1746	T11.103.1136	Cyklosporyna we krwi metodą ChLIA	136,00	136,00	136,00			Zakład Diagnostyki NSSU	Pracownia Toksykologii ul. Jakubowskiego 2
1747	K15.11.193	Cynk w surowicy metodą AAS	177,00	177,00	177,00			Zakład Diagnostyki NSSU	Pracownia Toksykologii ul. Jakubowskiego 2
1748	P4907.20.056	Dekstrometorfan w moczu metodą GC/MS	250,00	250,00	250,00	Oznaczenia metodą TLC (chromatografia cienkowarstwowa)		Zakład Diagnostyki NSSU	Pracownia Toksykologii ul. Jakubowskiego 2
1749	T17.11.1136.c	Digoksyna w surowicy metodą ChLIA - CITO	157,00	157,00	157,00			Zakład Diagnostyki NSSU	Pracownia Toksykologii ul. Jakubowskiego 2
1750	P4908.20.053	Dimenhydrinat w moczu metodą TLC	250,00	250,00	250,00	Oznaczenia metodą TLC (chromatografia cienkowarstwowa)		Zakład Diagnostyki NSSU	Pracownia Toksykologii ul. Jakubowskiego 2
1751	T19.20.053	Doksepina w moczu metodą TLC	250,00	250,00	250,00	Oznaczenia metodą TLC (chromatografia cienkowarstwowa)		Zakład Diagnostyki NSSU	Pracownia Toksykologii ul. Jakubowskiego 2
1752	P32.20.059	Ekstazy jakościowo w moczu szybkim testem	20,00	20,00	20,00	Oznaczenie metodą mmunochromatografii		Zakład Diagnostyki NSSU	Pracownia Toksykologii ul. Jakubowskiego 2
1753	P32.20.059.c	Ekstazy jakościowo w moczu szybkim testem - CITO	75,00	75,00	75,00	Oznaczenie metodą mmunochromatografii		Zakład Diagnostyki NSSU	Pracownia Toksykologii ul. Jakubowskiego 2
1754	P32.20.1132.c	Ekstazy w moczu metodą EMIT - CITO	186,00	186,00	186,00			Zakład Diagnostyki NSSU	Pracownia Toksykologii ul. Jakubowskiego 2
1755	P27.20.055.c	Etylenowy glikol w moczu metodą GC - CITO	166,00	166,00	166,00			Zakład Diagnostyki NSSU	Pracownia Toksykologii ul. Jakubowskiego 2
1756	P27.11.055.c	Etylenowy glikol w surowicy metodą GC - CITO	166,00	166,00	166,00			Zakład Diagnostyki NSSU	Pracownia Toksykologii ul. Jakubowskiego 2
1757	P36.20.059	Fencyklidyna jakościowo w moczu szybkim testem	20,00	20,00	20,00	Oznaczenie metodą mmunochromatografii		Zakład Diagnostyki NSSU	Pracownia Toksykologii ul. Jakubowskiego 2
1758	P36.20.059.c	Fencyklidyna jakościowo w moczu szybkim testem - CITO	75,00	75,00	75,00	Oznaczenie metodą mmunochromatografii		Zakład Diagnostyki NSSU	Pracownia Toksykologii ul. Jakubowskiego 2
1759	T25.11.1136.c	Fenobarbital w surowicy metodą ChLIA - CITO	157,00	157,00	157,00			Zakład Diagnostyki NSSU	Pracownia Toksykologii ul. Jakubowskiego 2
1760	P33.20.194.c	Fenol w moczu metodą spektrofotometryczną - CITO	200,00	200,00	200,00			Zakład Diagnostyki NSSU	Pracownia Toksykologii ul. Jakubowskiego 2
1761	P4963.20.059	Fentanyl w moczu szybkim testem	63,00	63,00	63,00	Oznaczenie metodą mmunochromatografii		Zakład Diagnostyki NSSU	Pracownia Toksykologii ul. Jakubowskiego 2
1762	P4963.20.059.c	Fentanyl w moczu szybkim testem - CITO	119,00	119,00	119,00	Oznaczenie metodą mmunochromatografii		Zakład Diagnostyki NSSU	Pracownia Toksykologii ul. Jakubowskiego 2
1763	T27.11.1136.c	Fentyoina w surowicy metodą ChLIA - CITO	157,00	157,00	157,00			Zakład Diagnostyki NSSU	Pracownia Toksykologii ul. Jakubowskiego 2
1764	P4909.20.056	Flupentyksol w moczu metodą GC/MS	250,00	250,00	250,00	Oznaczenia metodą TLC (chromatografia cienkowarstwowa)		Zakład Diagnostyki NSSU	Pracownia Toksykologii ul. Jakubowskiego 2
1765	R14.20.26.c	GHB jakościowo w moczu szybkim testem - CITO	110,00	110,00	110,00			Zakład Diagnostyki NSSU	Pracownia Toksykologii ul. Jakubowskiego 2
1766	P4910.20.053	Haloperidol w moczu metodą TLC	250,00	250,00	250,00	Oznaczenia metodą TLC (chromatografia cienkowarstwowa)		Zakład Diagnostyki NSSU	Pracownia Toksykologii ul. Jakubowskiego 2
1767	P41.105.194.c	Hemoglobina tlenowęglowa w krwi żyłnej (heparyna) metodą spektrofotometryczną - CITO	104,00	104,00	104,00			Zakład Diagnostyki NSSU	Pracownia Toksykologii ul. Jakubowskiego 2
1768	P4911.20.053	Hydroksyzyna w moczu metodą TLC	252,00	252,00	252,00	Oznaczenia metodą TLC (chromatografia cienkowarstwowa)		Zakład Diagnostyki NSSU	Pracownia Toksykologii ul. Jakubowskiego 2
1769	P5102.105.055	Izopropanol w krwi żyłnej (heparyna) metodą GC	220,00	220,00	220,00	Oznaczenia metodą chromatografii gazowej		Zakład Diagnostyki NSSU	Pracownia Toksykologii ul. Jakubowskiego 2
1770	P5102.20.055	Izopropanol w moczu metodą GC	220,00	220,00	220,00	Oznaczenia metodą chromatografii gazowej		Zakład Diagnostyki NSSU	Pracownia Toksykologii ul. Jakubowskiego 2
1771	P43.105.193	Kadm w krwi żyłnej (heparyna) metodą AAS	253,00	253,00	253,00			Zakład Diagnostyki NSSU	Pracownia Toksykologii ul. Jakubowskiego 2
1772	P43.20.193	Kadm w moczu metodą AAS	253,00	253,00	253,00			Zakład Diagnostyki NSSU	Pracownia Toksykologii ul. Jakubowskiego 2
1773	P44.20.059	Kanabinoidy syntetyczne (JWH) jakościowo w moczu szybkim testem	54,00	54,00	54,00	Oznaczenie metodą mmunochromatografii		Zakład Diagnostyki NSSU	Pracownia Toksykologii ul. Jakubowskiego 2
1774	P44.20.059.c	Kanabinoidy syntetyczne (JWH) jakościowo w moczu szybkim testem - CITO	110,00	110,00	110,00	Oznaczenie metodą mmunochromatografii		Zakład Diagnostyki NSSU	Pracownia Toksykologii ul. Jakubowskiego 2
1775	P4905.20.056	Kaptopryl w moczu metodą GC/MS	250,00	250,00	250,00	Oznaczenia metodą TLC (chromatografia cienkowarstwowa)		Zakład Diagnostyki NSSU	Pracownia Toksykologii ul. Jakubowskiego 2

I.p.	Kod ICD / grupa badań	Nazwa Świadczenia	Osoby nieuprawnione	Podmioty bez umowy	Umowy	Uwagi	dotyczy zakresu	szczegóły	Adres	
1776	T33.11.1136.c	Karbamazepina w surowicy metodą ChLIA - CITO	158,00	158,00	158,00			Zakład Diagnostyki NSSU	Pracownia Toksykologii	ul. Jakubowskiego 2
1777	P4949.20.059	Ketamina jakościowo w moczu szybkim testem	50,00	50,00	50,00	Oznaczenie metodą mmunochromatografii		Zakład Diagnostyki NSSU	Pracownia Toksykologii	ul. Jakubowskiego 2
1778	P4949.20.059.c	Ketamina jakościowo w moczu szybkim testem - CITO	86,00	86,00	86,00	Oznaczenie metodą mmunochromatografii		Zakład Diagnostyki NSSU	Pracownia Toksykologii	ul. Jakubowskiego 2
1779	T35.20.056	Klomipramina w moczu metodą GC/MS	250,00	250,00	250,00	Oznaczenia metodą TLC (chromatografia cienkowarstwowa)		Zakład Diagnostyki NSSU	Pracownia Toksykologii	ul. Jakubowskiego 2
1780	P4914.11.054	Klozapina w surowicy metodą HPLC	375,00	375,00	375,00	Oznaczenie metodą wysokosprawnej chromatografii cieczowej		Zakład Diagnostyki NSSU	Pracownia Toksykologii	ul. Jakubowskiego 2
1781	P4914.20.056	Klozapina w moczu metodą GC/MS	250,00	250,00	250,00			Zakład Diagnostyki NSSU	Pracownia Toksykologii	ul. Jakubowskiego 2
1782	P45.20.059	Kokaina jakościowo w moczu szybkim testem	20,00	20,00	20,00	Oznaczenie metodą mmunochromatografii		Zakład Diagnostyki NSSU	Pracownia Toksykologii	ul. Jakubowskiego 2
1783	P45.20.059.c	Kokaina jakościowo w moczu szybkim testem - CITO	74,00	74,00	74,00	Oznaczenie metodą mmunochromatografii		Zakład Diagnostyki NSSU	Pracownia Toksykologii	ul. Jakubowskiego 2
1784	P45.20.1132.c	Kokaina w moczu metodą EMIT - CITO	130,00	130,00	130,00			Zakład Diagnostyki NSSU	Pracownia Toksykologii	ul. Jakubowskiego 2
1785	P46.20.059	Kotynina w moczu jakościowo w moczu szybkim testem	50,00	50,00	50,00			Zakład Diagnostyki NSSU	Pracownia Toksykologii	ul. Jakubowskiego 2
1786	P34.20.053	Kwas fenoksyoctowy w moczu metodą TLC	245,00	245,00	245,00	Oznaczenia metodą TLC (chromatografia cienkowarstwowa)		Zakład Diagnostyki NSSU	Pracownia Toksykologii	ul. Jakubowskiego 2
1787	T60.103.1132	Kwas mykofenolowy w osoczu (EDTA) metodą EMIT	310,00	310,00	310,00			Zakład Diagnostyki NSSU	Pracownia Toksykologii	ul. Jakubowskiego 2
1788	R03.20.194.c	Kwas trójchlorooctowy w moczu metodą spektrofotometryczną - CITO	200,00	200,00	200,00			Zakład Diagnostyki NSSU	Pracownia Toksykologii	ul. Jakubowskiego 2
1789	T59.11.1136.c	Kwas walproinowy w surowicy metodą ChLIA - CITO	140,00	140,00	140,00			Zakład Diagnostyki NSSU	Pracownia Toksykologii	ul. Jakubowskiego 2
1790	P4935.20.056	Kwetiapina w moczu metodą GC/MS	250,00	250,00	250,00	Oznaczenia metodą TLC (chromatografia cienkowarstwowa)		Zakład Diagnostyki NSSU	Pracownia Toksykologii	ul. Jakubowskiego 2
1791	P4950.11.1132	Lamotrygina w surowicy metodą EMIT	205,00	205,00	205,00			Zakład Diagnostyki NSSU	Pracownia Toksykologii	ul. Jakubowskiego 2
1792	P49.20.054	Leki w moczu metodą HPLC	400,00	400,00	400,00	Oznaczenie metodą wysokosprawnej chromatografii cieczowej		Zakład Diagnostyki NSSU	Pracownia Toksykologii	ul. Jakubowskiego 2
1793	P4951.11.1132	Levetiracetam w surowicy metodą EMIT	220,00	220,00	220,00			Zakład Diagnostyki NSSU	Pracownia Toksykologii	ul. Jakubowskiego 2
1794	P51.105.055	Lotne związki organiczne we krwi żyłnej (heparyna) metodą GC	300,00	300,00	300,00	Oznaczenia metodą chromatografii gazowej		Zakład Diagnostyki NSSU	Pracownia Toksykologii	ul. Jakubowskiego 2
1795	P51.20.055	Lotne związki organiczne w moczu metodą GC	300,00	300,00	300,00	Oznaczenia metodą chromatografii gazowej		Zakład Diagnostyki NSSU	Pracownia Toksykologii	ul. Jakubowskiego 2
1796	P72.20.054	Mefedron w moczu metodą HPLC	380,00	380,00	380,00	Oznaczenie metodą wysokosprawnej chromatografii cieczowej		Zakład Diagnostyki NSSU	Pracownia Toksykologii	ul. Jakubowskiego 2
1797	P72.20.059.1	Mefedron w moczu szybkim testem	64,00	64,00	64,00			Zakład Diagnostyki NSSU	Pracownia Toksykologii	ul. Jakubowskiego 2
1798	P57.20.059	Metadon jakościowo w moczu szybkim testem	20,00	20,00	20,00	Oznaczenie metodą mmunochromatografii		Zakład Diagnostyki NSSU	Pracownia Toksykologii	ul. Jakubowskiego 2
1799	P57.20.059.c	Metadon jakościowo w moczu szybkim testem - CITO	75,00	75,00	75,00	Oznaczenie metodą mmunochromatografii		Zakład Diagnostyki NSSU	Pracownia Toksykologii	ul. Jakubowskiego 2
1800	P59.20.059	Metakwalon w moczu szybkim testem	50,00	50,00	50,00	Oznaczenie metodą mmunochromatografii		Zakład Diagnostyki NSSU	Pracownia Toksykologii	ul. Jakubowskiego 2
1801	P59.20.059.c	Metakwalon w moczu szybkim testem - CITO	86,00	86,00	86,00	Oznaczenie metodą mmunochromatografii		Zakład Diagnostyki NSSU	Pracownia Toksykologii	ul. Jakubowskiego 2
1802	P60.20.059	Metamfetamina jakościowo w moczu szybkim testem	20,00	20,00	20,00	Oznaczenie metodą mmunochromatografii		Zakład Diagnostyki NSSU	Pracownia Toksykologii	ul. Jakubowskiego 2
1803	P60.20.059.c	Metamfetamina jakościowo w moczu szybkim testem - CITO	75,00	75,00	75,00	Oznaczenie metodą mmunochromatografii		Zakład Diagnostyki NSSU	Pracownia Toksykologii	ul. Jakubowskiego 2
1804	P4917.20.056	Metamizol w moczu metodą GC/MS	250,00	250,00	250,00	Oznaczenia metodą TLC (chromatografia cienkowarstwowa)		Zakład Diagnostyki NSSU	Pracownia Toksykologii	ul. Jakubowskiego 2
1805	P65.105.055.c	Metanol w krwi żyłnej (heparyna) metodą GC - CITO	280,00	280,00	280,00			Zakład Diagnostyki NSSU	Pracownia Toksykologii	ul. Jakubowskiego 2
1806	P65.20.055.c	Metanol w moczu metodą GC - CITO	280,00	280,00	280,00			Zakład Diagnostyki NSSU	Pracownia Toksykologii	ul. Jakubowskiego 2
1807	P61.105.194.c	Methemoglobina w krwi żyłnej (heparyna) metodą spektrofotometryczną - CITO	104,00	104,00	104,00			Zakład Diagnostyki NSSU	Pracownia Toksykologii	ul. Jakubowskiego 2
1808	P4918.20.053	Metoprolol w moczu metodą TLC	250,00	250,00	250,00	Oznaczenia metodą TLC (chromatografia cienkowarstwowa)		Zakład Diagnostyki NSSU	Pracownia Toksykologii	ul. Jakubowskiego 2
1809	P4936.20.053	Mianseryna w moczu metodą TLC	260,00	260,00	260,00	Oznaczenia metodą TLC (chromatografia cienkowarstwowa)		Zakład Diagnostyki NSSU	Pracownia Toksykologii	ul. Jakubowskiego 2

I.p.	Kod ICD / grupa badań	Nazwa Świadczenia	Osoby nieuprawnione	Podmioty bez umowy	Umowy	Uwagi	dotyczy zakresu	szczegóły	Adres	
1810	M96.202.193	Miedź w dobowej zbiórce w moczu metodą AAS	232,00	232,00	232,00			Zakład Diagnostyki NSSU	Pracownia Toksykologii	ul. Jakubowskiego 2
1811	M96.11.193	Miedź w surowicy metodą AAS	232,00	232,00	232,00			Zakład Diagnostyki NSSU	Pracownia Toksykologii	ul. Jakubowskiego 2
1812	P4940.20.059	Oksykodon jakościowo w moczu szybkim teste	50,00	50,00	50,00	Oznaczenie metodą mmunochromatografii		Zakład Diagnostyki NSSU	Pracownia Toksykologii	ul. Jakubowskiego 2
1813	P4940.20.059.c	Oksykodon jakościowo w moczu szybkim teste - CITO	86,00	86,00	86,00	Oznaczenie metodą mmunochromatografii		Zakład Diagnostyki NSSU	Pracownia Toksykologii	ul. Jakubowskiego 2
1814	P4920.20.056	Olanzapina w moczu metodą GC/MS	250,00	250,00	250,00	Oznaczenia metodą TLC (chromatografia cienkowarstwowa)		Zakład Diagnostyki NSSU	Pracownia Toksykologii	ul. Jakubowskiego 2
1815	P71.105.193	Olów w krwi żyłnej (heparyna) metodą AAS	253,00	253,00	253,00			Zakład Diagnostyki NSSU	Pracownia Toksykologii	ul. Jakubowskiego 2
1816	P71.202.193	Olów w moczu metodą AAS	253,00	253,00	253,00			Zakład Diagnostyki NSSU	Pracownia Toksykologii	ul. Jakubowskiego 2
1817	P05.20.059	Opiaty jakościowo w moczu szybkim testem	20,00	20,00	20,00	Oznaczenie metodą mmunochromatografii		Zakład Diagnostyki NSSU	Pracownia Toksykologii	ul. Jakubowskiego 2
1818	P05.20.059.c	Opiaty jakościowo w moczu szybkim testem - CITO	74,00	74,00	74,00	Oznaczenie metodą mmunochromatografii		Zakład Diagnostyki NSSU	Pracownia Toksykologii	ul. Jakubowskiego 2
1819	P05.20.1132.c	Opiaty w moczu metodą EMIT - CITO	125,00	125,00	125,00			Zakład Diagnostyki NSSU	Pracownia Toksykologii	ul. Jakubowskiego 2
1820	P4921.20.056	Opipramol w moczu metodą GC/MS	250,00	250,00	250,00	Oznaczenia metodą TLC (chromatografia cienkowarstwowa)		Zakład Diagnostyki NSSU	Pracownia Toksykologii	ul. Jakubowskiego 2
1821	P73.20.191.c	p-aminofenol jakościowo w moczu metodą kolorymetryczną - CITO	200,00	200,00	200,00			Zakład Diagnostyki NSSU	Pracownia Toksykologii	ul. Jakubowskiego 2
1822	P75.20.059	Paracetamol w moczu szybkim testem	40,00	40,00	40,00	Oznaczenie metodą mmunochromatografii		Zakład Diagnostyki NSSU	Pracownia Toksykologii	ul. Jakubowskiego 2
1823	P75.20.059.c	Paracetamol w moczu szybkim testem - CITO	87,00	87,00	87,00	Oznaczenie metodą mmunochromatografii		Zakład Diagnostyki NSSU	Pracownia Toksykologii	ul. Jakubowskiego 2
1824	P75.11.1132.c	Paracetamol w surowicy metodą EMIT - CITO	223,00	223,00	223,00			Zakład Diagnostyki NSSU	Pracownia Toksykologii	ul. Jakubowskiego 2
1825	P4923.20.053	Petydyna w moczu metodą TLC	250,00	250,00	250,00	Oznaczenia metodą TLC (chromatografia cienkowarstwowa)		Zakład Diagnostyki NSSU	Pracownia Toksykologii	ul. Jakubowskiego 2
1826	P4924.20.056	Prydynol w moczu metodą GC/MS	250,00	250,00	250,00	Oznaczenia metodą TLC (chromatografia cienkowarstwowa)		Zakład Diagnostyki NSSU	Pracownia Toksykologii	ul. Jakubowskiego 2
1827	T53.20.056	Prymidon w moczu metodą GC/MS	250,00	250,00	250,00	Oznaczenia metodą TLC (chromatografia cienkowarstwowa)		Zakład Diagnostyki NSSU	Pracownia Toksykologii	ul. Jakubowskiego 2
1828	T54.103.1136	Sirolimus we krwi metodą ChLIA	152,00	152,00	152,00			Zakład Diagnostyki NSSU	Pracownia Toksykologii	ul. Jakubowskiego 2
1829	T56.103.1136	Takrolimus we krwi metodą ChLIA	140,00	140,00	140,00			Zakład Diagnostyki NSSU	Pracownia Toksykologii	ul. Jakubowskiego 2
1830	T.24.103.1137	Everolimus we krwi	160,00	160,00	160,00			Zakład Diagnostyki NSSU	Pracownia Toksykologii	ul. Jakubowskiego 2
1831	T55.11.1136.c	Teofilina w surowicy metodą ChLIA - CITO	157,00	157,00	157,00			Zakład Diagnostyki NSSU	Pracownia Toksykologii	ul. Jakubowskiego 2
1832	P4926.20.053	Tiagabina w moczu metodą TLC	250,00	250,00	250,00	Oznaczenia metodą TLC (chromatografia cienkowarstwowa)		Zakład Diagnostyki NSSU	Pracownia Toksykologii	ul. Jakubowskiego 2
1833	P4928.20.059	Tramadol jakościowo w moczu szybkim testem	40,00	40,00	40,00	Oznaczenie metodą mmunochromatografii		Zakład Diagnostyki NSSU	Pracownia Toksykologii	ul. Jakubowskiego 2
1834	P4928.20.059.c	Tramadol jakościowo w moczu szybkim testem - CITO	87,00	87,00	87,00	Oznaczenie metodą mmunochromatografii		Zakład Diagnostyki NSSU	Pracownia Toksykologii	ul. Jakubowskiego 2
1835	R05.20.059	Trójcykliczne antydepresanty jakościowo w moczu szybkim testem	20,00	20,00	20,00	Oznaczenie metodą mmunochromatografii		Zakład Diagnostyki NSSU	Pracownia Toksykologii	ul. Jakubowskiego 2
1836	R05.20.059.c	Trójcykliczne antydepresanty jakościowo w moczu szybkim testem - CITO	75,00	75,00	75,00	Oznaczenie metodą mmunochromatografii		Zakład Diagnostyki NSSU	Pracownia Toksykologii	ul. Jakubowskiego 2
1837	R05.11.1132.c	Trójcykliczne antydepresanty w surowicy metodą EMIT - CITO	118,00	118,00	118,00			Zakład Diagnostyki NSSU	Pracownia Toksykologii	ul. Jakubowskiego 2
1838	T61.11.1136	Wankomycyna w surowicy metodą ChLIA	110,00	110,00	110,00			Zakład Diagnostyki NSSU	Pracownia Toksykologii	ul. Jakubowskiego 2
1839	P4930.20.056	Wenlafaksyna w moczu metodą GC/MS	250,00	250,00	250,00	Oznaczenia metodą TLC (chromatografia cienkowarstwowa)		Zakład Diagnostyki NSSU	Pracownia Toksykologii	ul. Jakubowskiego 2
1840	P4931.20.059.c	Zolpidem w moczu metodą immunochromatografii - CITO	69,00	69,00	69,00			Zakład Diagnostyki NSSU	Pracownia Toksykologii	ul. Jakubowskiego 2
1841	P4931.20.053	Zolpidem w moczu metodą TLC	250,00	250,00	250,00	Oznaczenia metodą TLC (chromatografia cienkowarstwowa)		Zakład Diagnostyki NSSU	Pracownia Toksykologii	ul. Jakubowskiego 2
1842	P4932.20.053	Zopiklon w moczu metodą TLC	250,00	250,00	250,00	Oznaczenia metodą TLC (chromatografia cienkowarstwowa)		Zakład Diagnostyki NSSU	Pracownia Toksykologii	ul. Jakubowskiego 2
1843	P4933.20.053	Zuklopentyksol w moczu metodą TLC	250,00	250,00	250,00	Oznaczenia metodą TLC (chromatografia cienkowarstwowa)		Zakład Diagnostyki NSSU	Pracownia Toksykologii	ul. Jakubowskiego 2

I.p.	Kod ICD / grupa badań	Nazwa Świadczenia	Osoby nieuprawnione	Podmioty bez umowy	Umowy	Uwagi	dotyczy zakresu	szczegóły	Adres
1844	P81.20.26.c	Fenotiazyny jakościowo w moczu szybkim testem barwnym - CITO	74,00	74,00	74,00		Zakład Diagnostyki NSSU	Pracownia Toksykologii	ul. Jakubowskiego 2
1845	P49.20.056	Leki w moczu metodą GC-MS	400,00	400,00	400,00		Zakład Diagnostyki NSSU	Pracownia Toksykologii	ul. Jakubowskiego 2
1846	M73.11.065	Lit w surowicy	25,00	25,00	25,00		Zakład Diagnostyki NSSU	Pracownia Toksykologii	ul. Jakubowskiego 2
1847	P84.20.059	Propoksyfen w moczu szybkim testem	40,00	40,00	40,00		Zakład Diagnostyki NSSU	Pracownia Toksykologii	ul. Jakubowskiego 2
1848	P84.20.059.c	Propoksyfen w moczu szybkim testem - CITO	87,00	87,00	87,00		Zakład Diagnostyki NSSU	Pracownia Toksykologii	ul. Jakubowskiego 2
1849	P85.20.053	Propranolol w moczu metodą TLC	250,00	250,00	250,00		Zakład Diagnostyki NSSU	Pracownia Toksykologii	ul. Jakubowskiego 2
1850	P88.20.194.c	Rodanki w moczu metodą spektrofotometryczną - CITO	110,00	110,00	110,00		Zakład Diagnostyki NSSU	Pracownia Toksykologii	ul. Jakubowskiego 2
1851	P88.11.194.c	Rodanki w surowicy metodą spektrofotometryczną - CITO	110,00	110,00	110,00		Zakład Diagnostyki NSSU	Pracownia Toksykologii	ul. Jakubowskiego 2
1852	P91.20.194.c	Salicylany w moczu metodą spektrofotometryczną - CITO	150,00	150,00	150,00		Zakład Diagnostyki NSSU	Pracownia Toksykologii	ul. Jakubowskiego 2
1853	P91.11.194.c	Salicylany w surowicy metodą spektrofotometryczną - CITO	150,00	150,00	150,00		Zakład Diagnostyki NSSU	Pracownia Toksykologii	ul. Jakubowskiego 2
1854	P99.20.1132.c	THC (Marihuana) w moczu metodą EMIT - CITO	125,00	125,00	125,00		Zakład Diagnostyki NSSU	Pracownia Toksykologii	ul. Jakubowskiego 2
1855	P99.20.059	THC jakościowo w moczu szybkim testem	20,00	20,00	20,00		Zakład Diagnostyki NSSU	Pracownia Toksykologii	ul. Jakubowskiego 2
1856	P99.20.059.c	THC jakościowo w moczu szybkim testem - CITO	74,00	74,00	74,00		Zakład Diagnostyki NSSU	Pracownia Toksykologii	ul. Jakubowskiego 2
1857	P44.20.1132.01	UR-144/JWH w moczu metodą EMIT	125,00	125,00	125,00		Zakład Diagnostyki NSSU	Pracownia Toksykologii	ul. Jakubowskiego 2
1858	P44.20.1132.02	AB-Pinaca w moczu metodą EMIT	91,00	91,00	91,00		Zakład Diagnostyki NSSU	Pracownia Toksykologii	ul. Jakubowskiego 2
1859	T41.11.1132	Metotreksat w surowicy	97,00	97,00	97,00		Zakład Diagnostyki NSSU	Pracownia Toksykologii	ul. Jakubowskiego 2
1860	Z.11.0021	Odwieranie krwi i zebranie surowicy	15,00	15,00	15,00		Zakład Diagnostyki NSSU	ZD - 07	ul. Jakubowskiego 2
1861		Przechowywanie materiału /24g	1,00	1,00	1,00		Zakład Diagnostyki NSSU	ZD - 07	ul. Jakubowskiego 2
1862		Rozporcjonowanie próbek	2,00	2,00	2,00		Zakład Diagnostyki NSSU	ZD - 07	ul. Jakubowskiego 2
1863		Badanie histopatologiczne drobnych materiałów biopsyjnych (np. drobne znamię barwnikowe, ziarniak, kaszak, biopsja pojedyncza błony śluzowej przewodu pokarmowego, dróg oddechowych, dróg moczowych i dróg rodnych, wyrostek robaczkowy - barwienie podstawowe (HE)) za każdy bloczek	70,00	70,00	50,00		Zakład Patomorfologii		ul. Jakubowskiego 2
1864		Badanie histopatologiczne „większych” materiałów operacyjnych lub resekcji narządowych (np. zmiana nowotworowa skóry wymagająca oceny marginesów, krtań, żołądek, jelito grube, sutek z węzłami chłonnyymi pachowymi, łożysko, guzy tkanek miękkich i twardych z ocenami marginesów w zależności od ilości liczby wycinków potrzebnych do ustalenia rozpoznania) za każdy bloczek	70,00	70,00	50,00		Zakład Patomorfologii		ul. Jakubowskiego 2
1865		Przyjęcie materiału, barwienie preparatów cytologicznych oraz ocena cytologiczna - Cytologia ginekologiczna	50,00	50,00	50,00		Zakład Patomorfologii		ul. Jakubowskiego 2
1866		Wykonanie bloczka parafinowego i preparatu HE z materiału dostarczonego w kasetce histopatologicznej ( za każdy bloczek)	40,00	40,00	30,00		Zakład Patomorfologii		ul. Jakubowskiego 2
1867		Usługa barwienia preparatu cytologicznego - Cytologia ginekologiczna	10,00	10,00	6,00		Zakład Patomorfologii		ul. Jakubowskiego 2
1868		Badanie cytologiczne jedno miejsce do czterech szkiełek (za każde następne od 1 do 3 szkiełek po 30 zł)	90,00	90,00	60,00		Zakład Patomorfologii		ul. Jakubowskiego 2
1869		Wykonanie jednego barwienia dodatkowego	60,00	60,00	50,00		Zakład Patomorfologii		ul. Jakubowskiego 2
1870		Popłuczyny oskrzelowe (wykonanie - jedna technika), płwocina	200,00	200,00	120,00		Zakład Patomorfologii		ul. Jakubowskiego 2
1871		Mocz (wykoananie - jedna technika)	200,00	200,00	120,00		Zakład Patomorfologii		ul. Jakubowskiego 2
1872		Badanie cytologiczne popłuczyn oskrzelkowo-pęcherzykowych (BAL) (ocena cytologiczna barwienia HE oraz badanie w świetle spolaryzowanym)	200,00	200,00	120,00		Zakład Patomorfologii		ul. Jakubowskiego 2
1873		Wykonanie jednego odczynu immunohistochemicznego	90,00	90,00	90,00		Zakład Patomorfologii		ul. Jakubowskiego 2

I.p.	Kod ICD / grupa badań	Nazwa Świadczenia	Osoby nieuprawnione	Podmioty bez umowy	Umowy	Uwagi	dotyczy zakresu	szczegóły	Adres
1874		Ocena biopsji wątroby (HEx2, trichrom, siateczka, orceina)	200,00	200,00	200,00		Zakład Patomorfologii		ul. Jakubowskiego 2
1875		Badanie cytologiczne popłuczyn i płynów z jam ciała, (wykonanie - dwie techniki),	400,00	400,00	240,00		Zakład Patomorfologii		ul. Jakubowskiego 2
1876		Ocena trepanobiopsji szpiku (HEx2, srebro, paS, Giemza), (dodatkowe konieczne badania immunohistochemiczne – wg cennika)	360,00	360,00	180,00		Zakład Patomorfologii		ul. Jakubowskiego 2
1877		Ocena HER2 metodą immunohistochemiczną	250,00	250,00	220,00		Zakład Patomorfologii		ul. Jakubowskiego 2
1878		Ocena biopsji nerwu obwodowego, ocena gęstości śródnaskórkowych włókien nerwowych IENF (dodatkowe konieczne metody histochemiczne i immunohistochemiczne oraz badanie mikroskopowo-elektronowe wg cennika)	210,00	210,00	210,00		Zakład Patomorfologii		ul. Jakubowskiego 2
1879		Ocena biopsji skóry w diagnostyce neuropatii drobnych włókien nerwowych (gęstość śródnaskórkowych włókien nerwowych - IENF wg standardu EFNS/PNS Guideline - 2010)	250,00	250,00	210,00		Zakład Patomorfologii		ul. Jakubowskiego 2
1880		Badanie śródoperacyjne. Następne badania materiału z bloczka parafinowego cena wg pkt 1, 2, 3	600,00	600,00	300,00		Zakład Patomorfologii		ul. Jakubowskiego 2
1881		Ocena oligobiopsji serca (HE, trichrom)	300,00	300,00	300,00		Zakład Patomorfologii		ul. Jakubowskiego 2
1882		Skóra - band test - skóra zmieniona (pięć odczynów immunofluorescencyjnych)	600,00	600,00	300,00		Zakład Patomorfologii		ul. Jakubowskiego 2
1883		Skóra - band test - skóra niezmieniona (pięć odczynów immunofluorescencyjnych)	600,00	600,00	300,00		Zakład Patomorfologii		ul. Jakubowskiego 2
1884		1. Konsultacje nadesłanych preparatów histopatologicznych (jednego narządu) i preparatów cytologicznych bez względu na ilość preparatów	600,00	600,00	400,00		Zakład Patomorfologii		ul. Jakubowskiego 2
1885		Ocena biopsji mięśnia szkieletowego – poziom specjalistyczny z typowaniem włókien i z zastosowaniem metod barwienia na skrawkach kriostatowych wraz z natychmiastowym wstępnym rozpoznaniem w trybie "introwym" (HE, PAS, Trichrom wg. Gomoriego, panel ATP-az ph 4,35, 4,6, 9,4 -dodatkowe konieczne metody histochemiczne i immunohistochemiczne badanie mikroskopowo-elektronowe wg cennika)	400,00	400,00	360,00		Zakład Patomorfologii		ul. Jakubowskiego 2
1886		Ocena odczynów immunohistochemicznych w raku sutka (receptor estrogenowy, receptor progesteronowy, HER-2 i Ki67)	480,00	480,00	430,00		Zakład Patomorfologii		ul. Jakubowskiego 2
1887		2. Konsultacje wyskospecialistyczne (hematopatologia, ultrastruktura nerki) - doliczany osobno koszt oceny mikroskopem elektronowych - konsultacje (dotyczy ppkt 1 i 2), w których istnieje konieczność wykonania dodatkowych barwień i/lub odczynów immunohistochemicznych – cena zwiększa się o koszt wykonanych odczynów (wg cennika)	840,00	840,00	500,00		Zakład Patomorfologii		ul. Jakubowskiego 2
1888		Oznaczenie antygenu PD-L1 SP263	450,00	450,00	450,00		Zakład Patomorfologii		ul. Jakubowskiego 2
1889		Badanie materiału wyłącznie ME transmisyjnym	700,00	700,00	650,00		Zakład Patomorfologii		ul. Jakubowskiego 2
1890		FISH HER2	600,00	600,00	600,00		Zakład Patomorfologii		ul. Jakubowskiego 2
1891		Hybrydyzacja in situ EBV	600,00	600,00	600,00		Zakład Patomorfologii		ul. Jakubowskiego 2
1892		Ocena biopsji nerki (całościowa – HE, barwienia specjalne, odczyn immunofluorescencyjne, mikroskop elektronowy)	1 000,00	1 000,00	900,00		Zakład Patomorfologii		ul. Jakubowskiego 2
1893		FISH CZERNIAK, HEMATOLOGICZNE	660,00	660,00	660,00		Zakład Patomorfologii		ul. Jakubowskiego 2
1894		FISH - kodecja 1p/19q	660,00	660,00	660,00		Zakład Patomorfologii		ul. Jakubowskiego 2
1895		Przygotowanie bloczka ME	250,00	250,00	250,00		Zakład Patomorfologii		ul. Jakubowskiego 2
1896		Badanie mutacji genów IDH1/IDH2	1 000,00	1 000,00	1 000,00		Zakład Patomorfologii		ul. Jakubowskiego 2
1897	Y.99.9132.3	BRAF	450,00	450,00	450,00		Zakład Patomorfologii		ul. Jakubowskiego 2
1898	Y.99.9132.4	CRC Panel	890,00	890,00	890,00		Zakład Patomorfologii		ul. Jakubowskiego 2
1899		Badania w trybie cito - rozpoznanie przynajmniej wstępne do 72 h	x2 wartość badania	x2 wartość badania	x2 wartość badania		Zakład Patomorfologii		ul. Jakubowskiego 2
1900		Oplata za przechowywanie zwłok przez czas dłuższy niż 72h (+ VAT)	nie dotyczy	120,00	120,00	+ VAT	Zakład Patomorfologii		ul. Jakubowskiego 2

I.p.	Kod ICD / grupa badań	Nazwa Świadczenia	Osoby nieuprawnione	Podmioty bez umowy	Umowy	Uwagi	dotyczy zakresu	szczegóły	Adres
1901		Wykonanie sekcji zwłok (nie obejmuje oceny histopatologicznej wycinka materiału) (+ VAT)	nie dotyczy	2 400,00	2 400,00	+ VAT	Zakład Patomorfologii		ul. Jakubowskiego 2
1902	ZZ Inne	Wydanie orzeczenia lekarskiego do celów sanitarno - epidemiologicznych	200,00	200,00	200,00		ZZ Inne		
1903	ZZ Inne	Sporządzenie orzeczenia o stanie zdrowia Pacjenta	500,00	500,00	500,00		ZZ Inne		
1904	ZZ Inne	Konsultacja kliniczna trudnego przypadku medycznego; tzw. druga konsultacja (second opinion); konsultacja na podstawie dostarczonej dokumentacji medycznej.	800,00	800,00	800,00		ZZ Inne		
1905	ZZ Inne	Ryczałt z tytułu gotowości do udzielania świadczeń zdrowotnych (zw)	nie dotyczy	nie dotyczy	zależny od ilości świadczeń		ZZ Inne		
1906	ZZ Inne	Ryczałt z tytułu gotowości do udzielania usług (23% VAT)	nie dotyczy	nie dotyczy	zależny od ilości świadczeń	+ VAT	ZZ Inne		

Jeżeli świadczenie nie dotyczy zakresu opieki medycznej służącej profilaktyce, zachowaniu, ratowaniu, przywracaniu i poprawie zdrowia, to cena świadczenia będzie powiększona o należny podatek VAT w wysokości 23%  
W przypadku nie ustalenia odrębnych wycen procedury dla różnych miejsc wykonywania, zastosowanie ma jednolita cena, podana w cenniku.

\* koszty dotyczą badań i pobrania u jednego dawcy i mogą ulec zwiększeniu nie więcej niż o 10% w zależności od kosztów wykonanych dodatkowych badań diagnostycznych (np. badania molekularne PCR: CMV, EBV, Toxoplazmozy, SARS-CoV-2, awidność IgG Toxo itp.)

Zestawienie sporządziła dn. 11.08.2022 r.  
mgr Anna Turek  
Starszy Specjalista  
Sekcja ds. Działalności Komercyjnej i Nowych Projektów  
Szpitala Uniwersyteckiego w Krakowie